



PROMOTION  
& COLOURS





# ICONS

## MATERIAL



Bio-Baumwolle



(Anteilig) aus recycelten Materialien



Faire Arbeitsbedingungen

## LABEL



Heraustrennbares (Nacken-) Label



Kein (Nacken-) Label

## PFLEGEHINWEISE



Pflegeleicht



Waschbarkeit

## HIGH VISIBILITY



High-Vis



Reflektor-Elemente

## BESONDERE EIGENSCHAFTEN



Atmungsaktiv



Feuchtigkeitstransportierend



Geeignet für Bildschirmgröße



Große Größen



Schnelltrocknend



Stretch



Sublimierbar



Taschenvolumen



Teil einer Serie (Taschen)



UV Schutz



Veredelungszugang



Verschweißte / Versiegelte Nähte



Wasserabweisend



Wasserdicht



Wendbar



Winddicht

# BRANDS

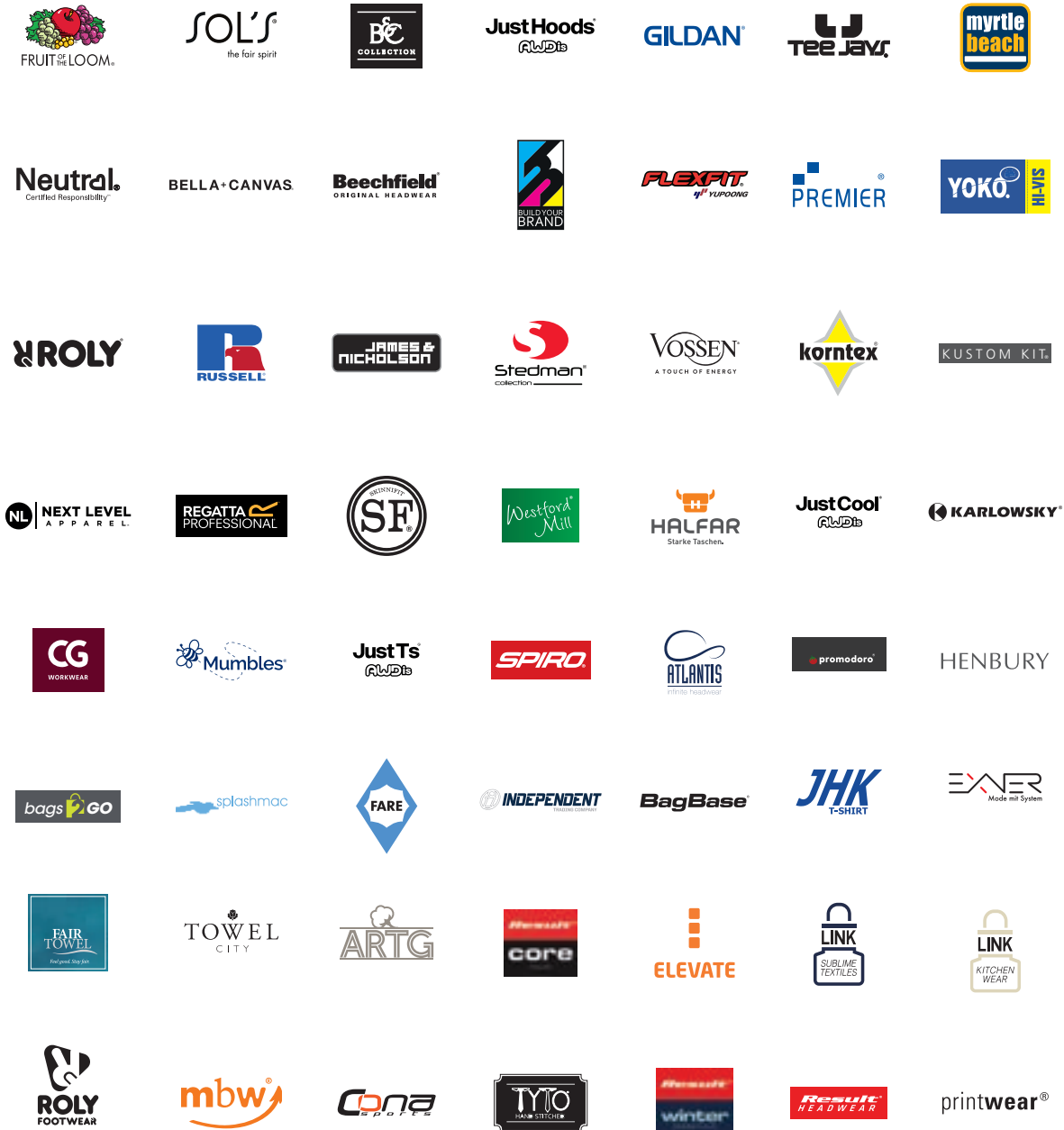



# INHALT

## BEKLEIDUNG

### T-SHIRTS

07 - 33

### POLOSHIRTS

34 - 47

### SWEATSHIRTS & SWEATJACKETS

48 - 66

### HEMDEN & JACKEN

67 - 70

### SPORT

71 - 74

### KINDER

75 - 85

## ACCESSOIRES

### CAPS

87 - 91

### MÜTZEN & SCHALS

92 - 95

### TASCHEN & RUCKSÄCKE

96 - 95

### SCHÜRZEN & CO.

110 - 117

### FROTTIERWAREN

118 - 124

### SICHTBARKEIT & REGENSCHUTZ

125 - 129

### STOFFTIERE & CO.

130 - 141

**T-SHIRTS**

07 - 33

**POLOSHIRTS**

34 - 47

**SWEATSHIRTS & SWEATJACKETS**

48 - 66

**HEMDEN & JACKEN**

67 - 70

**SPORT**

71 - 74

**KINDERBEKLEIDUNG**

75 - 85



# BEKLEIDUNG

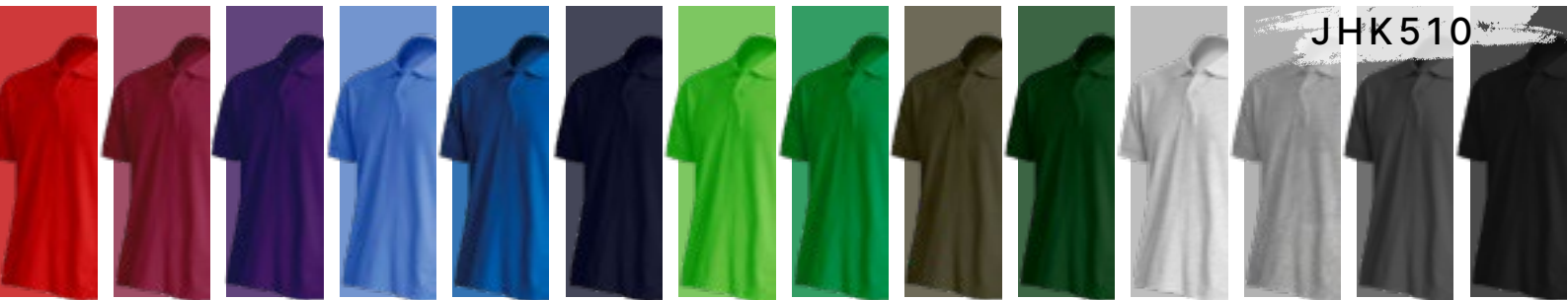





**BY089** | BY089 **Ladies' Merch Top**

100% Baumwolle  
XS, S, M, L, XL, XXL, 3XL  
150 g/m<sup>2</sup>

Build Your Brand

**BLACK**

Klassischer Schnitt, leicht verlängert | Körperbetont

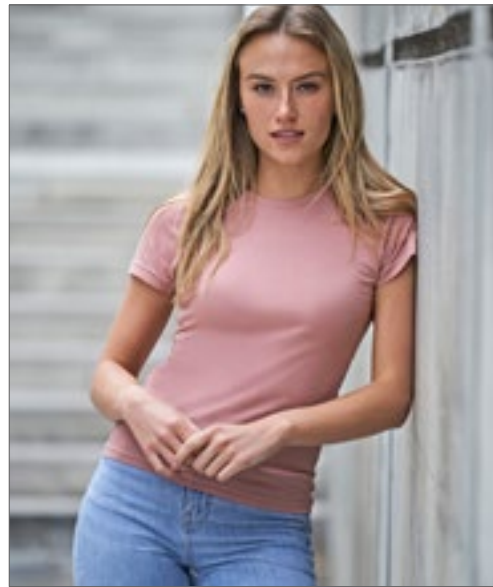

**JustTs**  
AWDs



**JT100F** | JT100F **Women's The 100 T**

100% Baumwolle (Heather Grey: 90% Baumwolle / 10% Viskose)  
XS, S, M, L, XL, XXL  
140 g/m<sup>2</sup>

Just Ts

|              |              |                 |            |
|--------------|--------------|-----------------|------------|
| BURGUNDY     | COMBAT GREEN | DEEP BLACK      | DUSTY PINK |
| DUSTY PURPLE | HEATHER GREY | INK BLUE        | MUSTARD    |
| OXFORD NAVY  | SKY BLUE     | TWILIGHT PURPLE | WHITE      |

Gekämmte Ringspun-Baumwolle | Damenschnitt mit Seitennähten | Kurze eingesetzte Ärmel | Nur Größenetikett für einfaches Rebranding – Schwarz mit Farbcodierung für Damen | Oberfläche für Druck oder Stickerei geeignet | Nackenband | Gerippter Rundhalsausschnitt | Ärmel und unterer Saum mit Zwillingsnadelstich-Detail | Seitennähte



**JustTs**  
AWDs



**JT100** | JT100 **The 100 T**

100% Baumwolle (Heather Grey: 90% Baumwolle / 10% Viskose)  
S, M, L, XL, XXL, 3XL, 4XL, 5XL, 6XL  
140 g/m<sup>2</sup>

Just Ts

S, M, L, XL, XXL, 3XL, 4XL, 5XL, 6XL

**DEEP BLACK** | WHITE

S, M, L, XL, XXL, 3XL

|                |                 |                   |
|----------------|-----------------|-------------------|
| AZURE BLUE     | BABY PINK       | BURGUNDY          |
| CARAMEL TOFFEE | CHARCOAL        | COMBAT GREEN      |
| DUSTY GREEN    | DUSTY PINK      | DUSTY PURPLE      |
| EARTHY GREEN   | FIRE RED        | HEATHER GREY      |
| INK BLUE       | JADE            | KELLY GREEN       |
| LAVENDER       | MANGO TANGO     | MOONDUST GREY     |
| MUSTARD        | NUDE            | OXFORD NAVY       |
| PEPPERMINT     | ROYAL BLUE      | SHERBET LEMON     |
| SKY BLUE       | TWILIGHT PURPLE | VANILLA MILKSHAKE |
| WILD MULBERRY  |                 |                   |

Gekämmte Ringspun-Baumwolle | Moderne Passform | Kurze Ärmel | Nur Größenetikett für einfaches Rebranding – Schwarz mit Farbcodierung für Unisex | Oberfläche für Druck oder Stickerei geeignet | Nackenband | Gerippter Rundhalsausschnitt | Ärmel und unterer Saum mit Zwillingsnadelstich-Detail | Seitennähte



**JAMES & NICHOLSON**



**JN8008** | 8008 **Men's Basic-T**

100% Baumwolle  
S, M, L, XL, XXL, 3XL  
140 g/m<sup>2</sup>

James+Nicholson

|             |                  |              |                     |
|-------------|------------------|--------------|---------------------|
| ACID YELLOW | ASH (HEATHER)    | BLACK        | BLACK HEATHER       |
| COBALT      | CORAL            | DARK GREEN   | DARK ROYAL          |
| GOLD YELLOW | GRAPHITE (SOLID) | GREY HEATHER | LIGHT DENIM MELANGE |
| LIME GREEN  | NATURAL          | NAVY         | OLIVE               |
| ORANGE      | PETROL           | RED          | ROYAL               |
| SKY BLUE    | STEEL GREY       | WHITE        | WINE                |
| YELLOW      |                  |              |                     |

Herren T-Shirt in klassischer Form | 100% gekämmte, ringgesponnene Bio-Baumwolle, Single Jersey | Rundhalsausschnitt | Bündchen mit Elasthan | Tear off!® - Label



**JAMES & NICHOLSON**



**JN8007** | 8007 **Ladies' Basic-T**

100% Baumwolle  
XS, S, M, L, XL, XXL  
120 g/m<sup>2</sup>

James+Nicholson

|             |                  |              |                     |
|-------------|------------------|--------------|---------------------|
| ACID YELLOW | ASH (HEATHER)    | BLACK        | BLACK HEATHER       |
| COBALT      | CORAL            | DARK GREEN   | DARK ROYAL          |
| GOLD YELLOW | GRAPHITE (SOLID) | GREY HEATHER | LIGHT DENIM MELANGE |
| LIME GREEN  | NATURAL          | NAVY         | OLIVE               |
| ORANGE      | PETROL           | RED          | ROYAL               |
| SKY BLUE    | STEEL GREY       | WHITE        | WINE                |
| YELLOW      |                  |              |                     |

Damen T-Shirt in klassischer Form | 100% gekämmte, ringgesponnene Bio-Baumwolle, Single Jersey | Halsferner Rundhalsausschnitt | Bündchen mit Elasthan | Leicht tailliert | Tear off!® - Label



BEST SELLER

**B&C**  
COLLECTION



**BCTU01B** | TU01B **#Inspire E150\_° T-Shirt**

100% Baumwolle (Heather Grey: 90% Baumwolle / 10% Viskose)  
XS, S, M, L, XL, XXL, 3XL, 4XL, 5XL  
145 g/m<sup>2</sup>

B&C

**XS, S, M, L, XL, XXL, 3XL, 4XL, 5XL**

|            |              |           |     |
|------------|--------------|-----------|-----|
| BLACK PURE | HEATHER GREY | NAVY BLUE | RED |
| ROYAL      | WHITE        |           |     |

**XS, S, M, L, XL, XXL, 3XL**

|              |             |                |          |
|--------------|-------------|----------------|----------|
| APPLE GREEN  | ASPHALT     | BLUE FOG       | BURGUNDY |
| FOREST GREEN | LIME        | MAGENTA PINK   | MOCHA    |
| OFF WHITE    | PURE ORANGE | RADIANT PURPLE | SAGE     |
| SOFT ROSE    | YELLOW FIZZ |                |          |

Unisex | Single-Jersey | Kurze Ärmel | Rundhalsausschnitt | Normale Passform | 100% einlaufvorbehandelte Bio-Baumwolle oder Bio-Baumwolle in Umstellung, ringgesponnen und gekämmt | Röhrenförmige Konstruktion | Dünne Kragenrippe | Nackenband | Sichtbares Nackenetikett „Hallo, ich bin Bio“ | Einfaches Branding: Kein B&C-Etikett | Widerstandsfähige Qualität | Weiches Handgefühl | Glatte und weiche Oberfläche | Abreißetikett



**B&C**  
COLLECTION



**BCTW02B** | TW02B **#Inspire E150/Women\_° T-Shirt**

100% Baumwolle (Heather Grey: 90% Baumwolle / 10% Viskose)  
XS, S, M, L, XL, XXL, 3XL  
145 g/m<sup>2</sup>

B&C

**XS, S, M, L, XL, XXL, 3XL**

|            |              |           |     |
|------------|--------------|-----------|-----|
| BLACK PURE | HEATHER GREY | NAVY BLUE | RED |
| ROYAL      | WHITE        |           |     |

**XS, S, M, L, XL, XXL**

|              |             |                |          |
|--------------|-------------|----------------|----------|
| APPLE GREEN  | ASPHALT     | BLUE FOG       | BURGUNDY |
| FOREST GREEN | LIME        | MAGENTA PINK   | MOCHA    |
| OFF WHITE    | PURE ORANGE | RADIANT PURPLE | SAGE     |
| SOFT ROSE    | YELLOW FIZZ |                |          |

Einlaufvorbehandelte, ringgesponnene, gekämmte Bio-Baumwolle oder Bio-Baumwolle in Umstellung | Single-Jersey | Rundhalsausschnitt | Normale Passform | Seitennähte | Dünne Kragenrippe | Einfaches Branding: Kein B&C-Etikett | Widerstandsfähige Qualität und ultraweiches Handgefühl | Abreißetikett in der Seitennaht





**NL** | NEXT LEVEL APPAREL

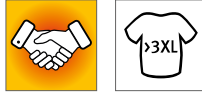

**NX3600** | 3600 **Men's Crew Neck T-Shirt**

100% Baumwolle (Heather Grey: 90% Baumwolle / 10% Polyester)

**XS, S, M, L, XL, XXL, 3XL, 4XL**

145 g/m<sup>2</sup>

Next Level Apparel

**XS, S, M, L, XL, XXL, 3XL, 4XL**

|              |               |                    |            |
|--------------|---------------|--------------------|------------|
| BLACK        | CARDINAL      | COOL BLUE          | CREAM      |
| FOREST GREEN | HEATHER GREY  | HEAVY METAL        | INDIGO     |
| KELLY GREEN  | LIGHT BLUE    | LIGHT GREY (SOLID) | LIGHT PINK |
| MAROON       | MIDNIGHT NAVY | MILITARY GREEN     | RED        |
| ROYAL        | TAHITI BLUE   | TURQUOISE          | WHITE      |

**XS, S, M, L, XL, XXL, 3XL**

|                |         |
|----------------|---------|
| GRAPHITE BLACK | OATMEAL |
|----------------|---------|

Feine Jerseyware | 100% gekämmte Ringspun-Baumwolle (Heather Grey: 90% Baumwolle / 10% Polyester) | Rundhalsausschnitt | Eingesetzter 1x1-Feinripp-Kragen | Abreißetikett



**NL** | NEXT LEVEL APPAREL

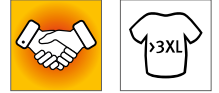

**NX6210** | 6210 **Men's CVC T-Shirt**

60% Baumwolle / 40% Polyester

**XS, S, M, L, XL, XXL, 3XL, 4XL**

145 g/m<sup>2</sup>

Next Level Apparel

**XS, S, M, L, XL, XXL, 3XL, 4XL**

|                         |                      |                 |                   |
|-------------------------|----------------------|-----------------|-------------------|
| BLACK                   | BONDI BLUE (CVC)     | CARDINAL (CVC)  | CHARCOAL (CVC)    |
| DARK HEATHER GREY (CVC) | ICE BLUE (CVC)       | INDIGO (CVC)    | KELLY GREEN (CVC) |
| MIDNIGHT NAVY (CVC)     | MILITARY GREEN (CVC) | ORANGE (CVC)    | PURPLE RUSH (CVC) |
| RED (CVC)               | ROYAL (CVC)          | SILK (CVC)      | STONE GREY (CVC)  |
| STORM (CVC)             | TAHITI BLUE (CVC)    | TURQUOISE (CVC) | WHITE             |

**XS, S, M, L, XL, XXL, 3XL**

|      |
|------|
| TEAL |
|------|

CVC-Jersey | 60% gekämmte Ringspun-Baumwolle / 40% Polyester | Rundhalsausschnitt | Eingesetzter 1x1-Feinripp-CVC-Kragen | Abreißetikett



**NL** | NEXT LEVEL APPAREL



**NX6410** | 6410 **Men's Sueded T-Shirt**

60% Baumwolle / 40% Polyester

**XS, S, M, L, XL, XXL, 3XL**

145 g/m<sup>2</sup>

Next Level Apparel

|                           |                            |                               |
|---------------------------|----------------------------|-------------------------------|
| BANANA CREAM              | BLACK                      | CARDINAL                      |
| COOL BLUE                 | DARK HEATHER GREY (SUEDED) | ENVY (SUEDED)                 |
| HEATHER CHARCOAL (SUEDED) | HEATHER COOL BLUE (SUEDED) | HEATHER FOREST GREEN (SUEDED) |
| HEATHER MAROON (SUEDED)   | HEATHER METAL (SUEDED)     | HEAVY METAL                   |
| LIGHT GREY (SOLID)        | MIDNIGHT NAVY              | MILITARY GREEN (SUEDED)       |
| RED                       | ROYAL                      | SAND                          |
| TAHITI BLUE (SUEDED)      | WHITE                      |                               |

Velours-Jersey | 60% gekämmte Ringspun-Baumwolle / 40% Polyester | Rundhalsausschnitt | Eingesetzter 1x1-Feinripp-Velourskragen | Satin-Label



**JHK150** | TSRA150 **Regular T-Shirt**

100% Baumwolle (Grey Melange: 85% Baumwolle / 15% Viskose), (Ash: 98% Baumwolle / 2% Viskose), (Heather Farben: 65% Polyester / 35% Baumwolle), (Denim Heather: 60% Baumwolle / 40% Polyester)

**XS, S, M, L, XL, XXL, 3XL, 4XL, 5XL**  
160 g/m<sup>2</sup> (White: 155 g/m<sup>2</sup>)

JHK

**XS, S, M, L, XL, XXL, 3XL, 4XL, 5XL**

|       |              |       |
|-------|--------------|-------|
| BLACK | GREY MELANGE | NAVY  |
| RED   | ROYAL BLUE   | WHITE |

**XS, S, M, L, XL, XXL, 3XL**

|             |      |          |
|-------------|------|----------|
| DENIM       | GOLD | GRAPHITE |
| KELLY GREEN | LIME | ORANGE   |
| TURQUOISE   |      |          |

**XS, S, M, L, XL, XXL**

|                      |                  |                   |
|----------------------|------------------|-------------------|
| ASH MELANGE          | AZURE            | BOTTLE GREEN      |
| BOTTLE GREEN HEATHER | BURGUNDY         | BURGUNDY HEATHER  |
| CAMOUFLAGE           | CHARCOAL HEATHER | CHOCOLATE         |
| DENIM HEATHER        | FUCHSIA          | KHAKI             |
| LAVENDER HEATHER     | MUSTARD HEATHER  | PISTACHIO         |
| PURPLE               | SKY              | TURQUOISE HEATHER |
| ZINC                 |                  |                   |

Schlauchware (Camouflage mit Seitennähten) | Doppelte Nähte an Kragen, Ärmeln und Bund | Band von Schulter zu Schulter | Lycra® im Bündchen | Einlaufvorbehandelt



**JHK152** | TSRLCMF **Ladies' Regular Comfort T-Shirt**

100% Baumwolle (Grey Melange: 85% Baumwolle / 15% Viskose), (Heather Farben: 65% Polyester / 35% Baumwolle), (Denim Heather: 60% Baumwolle / 40% Polyester), (Fluor: 100% Polyester)

**S, M, L, XL, XXL**  
145 g/m<sup>2</sup>

JHK

|                      |                   |                  |
|----------------------|-------------------|------------------|
| AZALEA               | AZURE             | BLACK            |
| BOTTLE GREEN HEATHER | BURGUNDY          | BURGUNDY HEATHER |
| CARDINAL             | CHARCOAL HEATHER  | CHOCOLATE        |
| DENIM HEATHER        | FUCHSIA           | FUCHSIA FLUOR    |
| GOLD                 | GREY MELANGE      | KELLY GREEN      |
| LAVENDER HEATHER     | LIME              | MINT GREEN       |
| MUSTARD HEATHER      | NAVY              | ORANGE           |
| PINK                 | PURPLE            | RASPBERRY        |
| RED                  | ROYAL BLUE        | SKY              |
| TURQUOISE            | TURQUOISE HEATHER | WHITE            |

Single-Jersey | Körpernahe Passform



**BEST  
SELLER**



**NEW  
COLOUR**



**BCTU01T | TU01T T-Shirt #E150**

100% Baumwolle (Sport Grey: 85% Baumwolle / 15% Viskose), (Ash: 99% Baumwolle / 1% Viskose)

**XS, S, M, L, XL, XXL, 3XL, 4XL, 5XL**

145 g/m<sup>2</sup>

B&C

**XS, S, M, L, XL, XXL, 3XL, 4XL, 5XL**

|            |                      |       |
|------------|----------------------|-------|
| BLACK      | NAVY BLUE            | RED   |
| ROYAL BLUE | SPORT GREY (HEATHER) | WHITE |

**XS, S, M, L, XL, XXL, 3XL**

|                   |                  |                 |
|-------------------|------------------|-----------------|
| APRICOT           | ASH (HEATHER)    | ATOLL           |
| AZURE             | BEAR BROWN       | BLACK PURE      |
| BOTTLE GREEN      | BURGUNDY         | COBALT BLUE     |
| DARK GREY (SOLID) | DEEP RED         | DENIM           |
| DIVA BLUE         | ELECTRIC BLUE    | FIRE RED        |
| FUCHSIA           | GOLD             | KELLY GREEN     |
| LIGHT NAVY        | MILLENNIAL KHAKI | MILLENNIAL PINK |
| NATURAL           | NAVY             | ORANGE          |
| ORCHID GREEN      | PISTACHIO        | RADIANT PURPLE  |
| REAL TURQUOISE    | SAND             | SKY BLUE        |
| SOLAR YELLOW      | TURQUOISE        | URBAN KHAKI     |
| URBAN PURPLE      | USED BLACK       |                 |

100% einlaufvorbehandelte, ringgesponnene Baumwolle | Kurz-ärmeliges T-Shirt in zeitgemäßem Look mit unveränderter B&C-Stoffqualität (150 g) seit 20 Jahren | Moderne Mainstream-Passform | Röhrenförmige Konstruktion | Dünne Kragenrippe | Nackenband | Satin-Label | 100% ringgesponnene Baumwolle | Single-Jersey | Einlaufvorbehandelt | Widerstandsfähige Qualität | Sehr weiche und ebenmäßige Oberfläche | B&C Collection ist Mitglied der Fair Wear Foundation

**BEST  
SELLER**



**NEW  
COLOUR**



**BCTW02T | TW02T Women's T-Shirt #E150**

100% Baumwolle (Sport Grey: 85% Baumwolle / 15% Viskose), (Ash: 99% Baumwolle / 1% Viskose)

**XS, S, M, L, XL, XXL, 3XL**

145 g/m<sup>2</sup>

B&C

**XS, S, M, L, XL, XXL, 3XL**

|            |                      |       |
|------------|----------------------|-------|
| BLACK      | NAVY BLUE            | RED   |
| ROYAL BLUE | SPORT GREY (HEATHER) | WHITE |

**XS, S, M, L, XL, XXL**

|                   |                  |                 |
|-------------------|------------------|-----------------|
| APRICOT           | ASH (HEATHER)    | ATOLL           |
| AZURE             | BEAR BROWN       | BLACK PURE      |
| BOTTLE GREEN      | BURGUNDY         | COBALT BLUE     |
| DARK GREY (SOLID) | DEEP RED         | DENIM           |
| DIVA BLUE         | ELECTRIC BLUE    | FIRE RED        |
| FUCHSIA           | GOLD             | KELLY GREEN     |
| LIGHT NAVY        | MILLENNIAL KHAKI | MILLENNIAL PINK |
| NATURAL           | NAVY             | ORANGE          |
| ORCHID GREEN      | PISTACHIO        | RADIANT PURPLE  |
| REAL TURQUOISE    | SAND             | SKY BLUE        |
| SOLAR YELLOW      | TURQUOISE        | URBAN KHAKI     |
| URBAN PURPLE      | USED BLACK       |                 |

100% einlaufvorbehandelte, ringgesponnene Baumwolle | Kurz-ärmeliges Damen-T-Shirt in zeitgemäßem Look mit unveränderter B&C-Stoffqualität (150 g) seit 20 Jahren | Moderne Mainstream-Passform | Seitennähte | Dünne Kragenrippe | Satin-Label | 100% ringgesponnene Baumwolle | Single-Jersey | Einlaufvorbehandelt | Widerstandsfähige Qualität | Sehr weiche und ebenmäßige Oberfläche | B&C Collection ist Mitglied der Fair Wear Foundation



# T-SHIRTS



BELLA+CANVAS

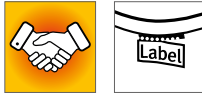

## CV3001 | 3001 Unisex Jersey Short Sleeve Tee

100% Baumwolle  
XS, S, M, L, XL, XXL  
145 g/m<sup>2</sup>

Canvas

|                 |               |               |                |
|-----------------|---------------|---------------|----------------|
| ASPHALT (SOLID) | ATLANTIC      | AUTUMN        | BLACK          |
| BROWN           | CORAL         | DARK GREY     | DEEP TEAL      |
| FOREST          | GOLD          | KELLY         | LAVENDER BLUE  |
| LAVENDER DUST   | MAROON        | MAUVE (SOLID) | MILITARY GREEN |
| MUSTARD         | NAVY          | ORANGE        | POPPY          |
| RED             | ROYAL PURPLE  | SAGE          | SAND DUNE      |
| SOFT PINK       | SPRING GREEN  | STORM         | STROBE         |
| SUNSET          | TEAL          | TEAM PURPLE   | TERRACOTTA     |
| TRUE ROYAL      | VINTAGE BLACK | WHITE         | YELLOW         |

Gekämmte Ringspun-Baumwolle | Modernes, leicht körperbetontes Basic T-Shirt | Hochwertiger Strickjersey | Sehr weiches Baby-Knit-Single-Jersey | Mit Seitennaht | Leicht körperbetonte Passform | Unisex | Schulterband



BELLA+CANVAS



## BL6004 | 6004 Women's The Favorite T-Shirt

100% Baumwolle (Athletic Heather: 90% Baumwolle / 10% Polyester), (Heather Farben: 52% Baumwolle / 48% Polyester)

S, M, L, XL  
145 g/m<sup>2</sup>

Bella

|                   |             |        |             |
|-------------------|-------------|--------|-------------|
| ATHLETIC HEATHER  | BERRY       | BLACK  | CORAL       |
| DARK GREY HEATHER | KELLY GREEN | MAROON | NAVY        |
| ORANGE            | RED         | TEAL   | TEAM PURPLE |
| TRUE ROYAL        | WHITE       | YELLOW |             |

Gekämmte, ringgesponnene Baumwolle | Schulterband | Lang geschnitten | Eng geschnittene Ärmel | Mit Seitennaht | Für den Einzelhandel geeignet

BELLA+CANVAS



## CV3001CVC | 3001CVC Unisex Heather CVC Short Sleeve Tee

52% Baumwolle / 48% Polyester (Athletic Heather, Heather Black: 90% Baumwolle / 10% Polyester)

XS, S, M, L, XL, XXL  
145 g/m<sup>2</sup>

Canvas

|                        |                        |                     |
|------------------------|------------------------|---------------------|
| ATHLETIC HEATHER       | DARK GREY HEATHER      | DEEP HEATHER        |
| HEATHER AQUA           | HEATHER AUTUMN         | HEATHER BLACK       |
| HEATHER BLUE           | HEATHER BROWN          | HEATHER CARDINAL    |
| HEATHER CLAY           | HEATHER COLUMBIA BLUE  | HEATHER DEEP TEAL   |
| HEATHER DUST           | HEATHER DUSTY BLUE     | HEATHER FOREST      |
| HEATHER FRENCH VANILLA | HEATHER GREEN          | HEATHER ICE BLUE    |
| HEATHER KELLY          | HEATHER MAROON         | HEATHER MAUVE       |
| HEATHER MIDNIGHT NAVY  | HEATHER MILITARY GREEN | HEATHER MINT        |
| HEATHER MUSTARD        | HEATHER NATURAL        | HEATHER NAVY        |
| HEATHER OLIVE          | HEATHER PEACH          | HEATHER PINK GRAVEL |
| HEATHER RED            | HEATHER SEA GREEN      | HEATHER STONE       |
| HEATHER STORM          | HEATHER SUNSET         | HEATHER YELLOW GOLD |

Gekämmte Ringspun-Baumwolle, Athletic Heather und Black Heather: gekämmte Ringspun-Airlume-Baumwolle | Modernes, leicht körperbetontes Basic T-Shirt | Hochwertiger Strick-Jersey | Sehr weiches Baby-Knit-Single-Jersey | Mit Seitennaht | Leicht körperbetonte Passform | Unisex | Schulterband





**BEST SELLER**



FRUIT OF THE LOOM®



## F110 | 61-082-0 **Original T**

100% Baumwolle (Heather Grey: 97% Baumwolle / 3% Polyester)

S, M, L, XL, XXL, 3XL, 4XL, 5XL

145 g/m<sup>2</sup> (White: 140 g/m<sup>2</sup>)

Fruit of the Loom

S, M, L, XL, XXL, 3XL, 4XL, 5XL

|       |              |      |       |
|-------|--------------|------|-------|
| BLACK | HEATHER GREY | NAVY | WHITE |
|-------|--------------|------|-------|

S, M, L, XL, XXL, 3XL

|                        |              |           |             |
|------------------------|--------------|-----------|-------------|
| AZURE BLUE             | BOTTLE GREEN | BRICK RED | BURGUNDY    |
| CLASSIC OLIVE          | DEEP NAVY    | FUCHSIA   | KELLY GREEN |
| LIGHT GRAPHITE (SOLID) | LIME         | ORANGE    | PURPLE      |
| RED                    | ROYAL BLUE   | SKY BLUE  | SUNFLOWER   |
| YELLOW                 |              |           |             |

Rundhalsausschnitt gerippt mit gleichfarbigem Nackenband | Höhere Maschendichte für verbesserte Bedruckbarkeit

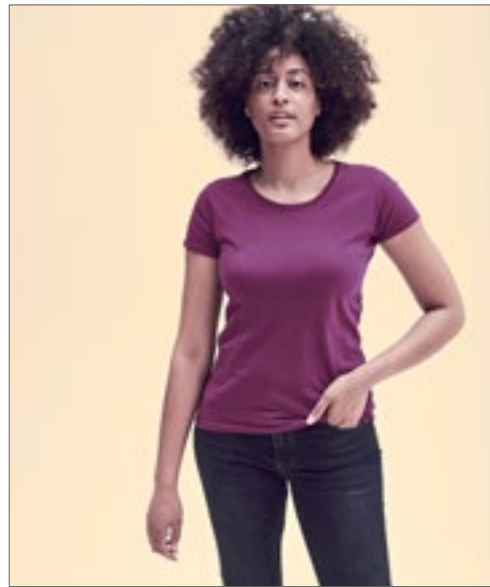

FRUIT OF THE LOOM®



## F111 | 61-420-0 **Ladies' Original T**

100% Baumwolle (Heather Grey: 97% Baumwolle / 3% Polyester)

XS, S, M, L, XL, XXL

145 g/m<sup>2</sup> (White: 140 g/m<sup>2</sup>)

Fruit of the Loom

|              |               |                        |           |
|--------------|---------------|------------------------|-----------|
| AZURE BLUE   | BLACK         | BOTTLE GREEN           | BRICK RED |
| BURGUNDY     | CLASSIC OLIVE | DEEP NAVY              | FUCHSIA   |
| HEATHER GREY | KELLY GREEN   | LIGHT GRAPHITE (SOLID) | LIME      |
| NAVY         | ORANGE        | PURPLE                 | RED       |
| ROYAL BLUE   | SKY BLUE      | SUNFLOWER              | WHITE     |
| YELLOW       |               |                        |           |

Rundhalsausschnitt gerippt mit gleichfarbigem Nackenband | Seitennähte | Höhere Maschendichte



the fair spirit



**NEW COLOUR**



## L149 | 00553 **Regent Fit T-Shirt**

100% Baumwolle (Heather Pink, Heather Sky, Charcoal Melange, Heather Oxblood, Heather Khaki, Heather Denim: 60% Baumwolle / 40% Polyester), (Grey Melange: 85% Baumwolle / 15% Viskose)

XS, S, M, L, XL, XXL

150 g/m<sup>2</sup>

SOL'S

|                   |                 |                  |
|-------------------|-----------------|------------------|
| ANCIENT PINK      | AQUA            | CHARCOAL MELANGE |
| DARK GREY (SOLID) | DEEP BLACK      | DUCK BLUE        |
| FRENCH NAVY       | GREY MELANGE    | HEATHER DENIM    |
| HEATHER KHAKI     | HEATHER OXBLOOD | HEATHER PINK     |
| HEATHER SKY       | HONEY           | KELLY GREEN      |
| OXBLOOD           | PURE GREY       | RED              |
| ROYAL BLUE        | TERRACOTTA      | WHITE            |

100% halbgekämmte Ringspun-Baumwolle | Verstärkendes Nackenband | Rundhalskragen aus Elasthan-Ripp | Kurze Ärmel | Geschnitten und genäht | Passgenauer Schnitt | Größenlabel ohne Markenbranding im Nacken



## L02758 | 02758 **Women's Round Neck Fitted T-Shirt Regent**

100% Baumwolle (Heather Oxblood, Heather Pink, Heather Denim, Heather Sky, Heather Khaki, Charcoal Melange: 60% Baumwolle / 40% Polyester), (Grey Melange: 85% Baumwolle / 15% Viskose)

S, M, L, XL, XXL

150 g/m<sup>2</sup>

SOL'S

|                   |                 |                  |
|-------------------|-----------------|------------------|
| ANCIENT PINK      | AQUA            | CHARCOAL MELANGE |
| DARK GREY (SOLID) | DEEP BLACK      | DUCK BLUE        |
| FRENCH NAVY       | GREY MELANGE    | HEATHER DENIM    |
| HEATHER KHAKI     | HEATHER OXBLOOD | HEATHER PINK     |
| HEATHER SKY       | KELLY GREEN     | OXBLOOD          |
| PURE GREY         | RED             | ROYAL BLUE       |
| TERRACOTTA        | WHITE           |                  |

Halbgekämmte Ringspun-Baumwolle | Gerippter Rundhalsausschnitt | Kurze Ärmel | Geschnitten und genäht | Nackenband | Kein Label



SOL'S<sup>®</sup>  
the fair spirit

**L03582** | 03582 **Men's Crusader T-Shirt**

100% Baumwolle  
XS, S, M, L, XL, XXL, 3XL, 4XL  
150 g/m<sup>2</sup> SOL'S

XS, S, M, L, XL, XXL, 3XL, 4XL

|               |              |            |
|---------------|--------------|------------|
| ASH (HEATHER) | BOTTLE GREEN | DEEP BLACK |
| FRENCH NAVY   | GREY MELANGE | RED        |
| ROYAL BLUE    | WHITE        |            |

XS, S, M, L, XL, XXL, 3XL

|               |                     |                    |
|---------------|---------------------|--------------------|
| APPLE GREEN   | AQUA                | BURGUNDY           |
| DENIM         | FUCHSIA             | GOLD               |
| HEATHER BEIGE | HEATHER LIGHT GREEN | HEATHER PINK       |
| KELLY GREEN   | KHAKI               | MOUSE GREY (SOLID) |
| NATURAL       | ORANGE              | ORCHID PINK        |
| PALE PINK     |                     |                    |

Jersey 150 | 100 % Bio-Baumwolle mit natürlichem Enzym, halbgekämmt, 1x1-Ripp | Rundhals-T-Shirt | Kurze Ärmel | Schlauchware | Reinigungsband am Nacken | Ripp-Kragen aus Baumwolle



SOL'S<sup>®</sup>  
the fair spirit

**L03581** | 03581 **Women's Crusader T-Shirt**

100% Baumwolle  
S, M, L, XL, XXL, 3XL  
150 g/m<sup>2</sup> SOL'S

S, M, L, XL, XXL, 3XL

|               |              |            |
|---------------|--------------|------------|
| ASH (HEATHER) | BOTTLE GREEN | DEEP BLACK |
| FRENCH NAVY   | GREY MELANGE | RED        |
| ROYAL BLUE    | WHITE        |            |

S, M, L, XL, XXL

|               |                     |                    |
|---------------|---------------------|--------------------|
| APPLE GREEN   | AQUA                | BURGUNDY           |
| DENIM         | FUCHSIA             | GOLD               |
| HEATHER BEIGE | HEATHER LIGHT GREEN | HEATHER PINK       |
| KELLY GREEN   | KHAKI               | MOUSE GREY (SOLID) |
| NATURAL       | ORANGE              | ORCHID PINK        |
| PALE PINK     |                     |                    |

Jersey 150 | 100 % Bio-Baumwolle mit natürlichem Enzym, halbgekämmt, 1x1-Ripp | Rundhals-T-Shirt | Kurze Ärmel | Schlauchware | Reinigungsband am Nacken | Ripp-Kragen aus Baumwolle







**BEST  
SELLER**

**SOL'S**  
the fair spirit

**NEW COLOUR**

**L150 | 11380 Regent T-Shirt 150**

100% Baumwolle (Grey Melange: 85% Baumwolle / 15% Viskose), (Ash: 98% Baumwolle / 2% Viskose)

**XXS, XS, S, M, L, XL, XXL, 3XL, 4XL**

150 g/m<sup>2</sup>

SOL'S

**XXS, XS, S, M, L, XL, XXL, 3XL, 4XL**

|            |              |            |
|------------|--------------|------------|
| DEEP BLACK | GREY MELANGE | NAVY       |
| ORANGE     | RED          | ROYAL BLUE |
| WHITE      |              |            |

**XXS, XS, S, M, L, XL, XXL, 3XL**

|             |      |               |
|-------------|------|---------------|
| APPLE GREEN | AQUA | ASH (HEATHER) |
| DENIM       | GOLD | KELLY GREEN   |

**XXS, XS, S, M, L, XL, XXL**

|           |            |             |
|-----------|------------|-------------|
| ARMY      | ATOLL BLUE | DARK PURPLE |
| FUCHSIA   | LEMON      | ORCHID PINK |
| PALE PINK | SAND       | SKY BLUE    |

**XS, S, M, L, XL, XXL, 3XL, 4XL**

|             |                    |
|-------------|--------------------|
| FRENCH NAVY | MOUSE GREY (SOLID) |
|-------------|--------------------|

**XS, S, M, L, XL, XXL**

|             |                    |              |
|-------------|--------------------|--------------|
| APRICOT     | BURGUNDY           | CHOCOLATE    |
| DUCK BLUE   | EARTH              | EMERALD      |
| KHAKI       | LIGHT GREY (SOLID) | LIGHT PURPLE |
| MEDIUM PINK | NATURAL            | NEW LIME     |
| PALE YELLOW | PURE GREY          | SAGE GREEN   |
| TANGO RED   | ZINC (SOLID)       |              |

**XS, S, M, L, XL, XXL, 3XL**

|              |                   |
|--------------|-------------------|
| BOTTLE GREEN | DARK GREY (SOLID) |
|--------------|-------------------|

Kragenbündchen mit Elasthan | Verstärkendes Nackenband | Schlauchware | Halbgekämmte Ringspun-Baumwolle



**SOL'S**  
the fair spirit



**NEW COLOUR**

**L01825 | 01825 Women's Regent T-Shirt**

100% Baumwolle (Grey Melange: 85% Baumwolle / 15% Viskose), (Ash: 98% Baumwolle / 2% Viskose)

**S, M, L, XL, XXL, 3XL**

150 g/m<sup>2</sup>

SOL'S

**S, M, L, XL, XXL, 3XL**

|                    |             |              |
|--------------------|-------------|--------------|
| DEEP BLACK         | FRENCH NAVY | GREY MELANGE |
| MOUSE GREY (SOLID) | NAVY        | ORANGE       |
| RED                | ROYAL BLUE  | WHITE        |

**S, M, L, XL, XXL**

|                   |               |             |
|-------------------|---------------|-------------|
| APPLE GREEN       | APRICOT       | AQUA        |
| ARMY              | ASH (HEATHER) | ATOLL BLUE  |
| BOTTLE GREEN      | BURGUNDY      | CORAL       |
| DARK GREY (SOLID) | DARK PURPLE   | DENIM       |
| DUCK BLUE         | FUCHSIA       | GOLD        |
| KELLY GREEN       | LEMON         | ORCHID PINK |
| PURE GREY         | SKY BLUE      |             |

Kurze Ärmel | Figurbetonter Schnitt | Geschnitten und genäht | Halbgekämmte, ringgesponnene Baumwolle | Nackenband | Gerippter Kragen

**JAMES & NICHOLSON**



**JN001** | JN001 **Round-T Medium**

100% Baumwolle  
S, M, L, XL, XXL  
150 g/m<sup>2</sup>

James+Nicholson

|                  |                   |               |
|------------------|-------------------|---------------|
| ACID YELLOW      | AQUA              | ASH (HEATHER) |
| AUBERGINE        | BLACK             | BROWN         |
| DARK GREEN       | DARK GREY (SOLID) | DARK ORANGE   |
| DARK ROYAL       | FERN GREEN        | GOLD YELLOW   |
| GRAPHITE (SOLID) | GRENADINE         | GREY HEATHER  |
| IRISH GREEN      | KHAKI             | LIGHT BLUE    |
| LIGHT GREY       | LIGHT YELLOW      | LIME GREEN    |
| MINT             | NAVY              | OLIVE         |
| ORANGE           | PACIFIC           | PETROL        |
| PINK             | PURPLE            | RED           |
| ROSE             | ROYAL             | SKY BLUE      |
| STONE            | TOMATO            | TURQUOISE     |
| WHITE            | WINE              | YELLOW        |

Komfort-T-Shirt aus Single-Jersey | Gekämmte, ringgesponnene Baumwolle | Rundhalsausschnitt mit Elasthan | Nackenband | Keine Seitennähte | Doppelnähte an Schultern, Hals- und Arm-ausschnitt



**JAMES & NICHOLSON**



**JN901** | JN901 **Ladies' Basic-T**

100% Baumwolle  
S, M, L, XL, XXL, 3XL  
150 g/m<sup>2</sup>

James+Nicholson

|                  |                   |               |
|------------------|-------------------|---------------|
| ACID YELLOW      | AQUA              | ASH (HEATHER) |
| AUBERGINE        | BLACK             | BROWN         |
| DARK GREEN       | DARK GREY (SOLID) | DARK ORANGE   |
| DARK ROYAL       | FERN GREEN        | GOLD YELLOW   |
| GRAPHITE (SOLID) | GRENADINE         | GREY HEATHER  |
| IRISH GREEN      | KHAKI             | LIGHT BLUE    |
| LIGHT GREY       | LIGHT YELLOW      | LILAC         |
| LIME GREEN       | MINT              | NAVY          |
| OLIVE            | ORANGE            | PACIFIC       |
| PETROL           | PINK              | PURPLE        |
| RED              | ROSE              | ROYAL         |
| SKY BLUE         | STONE             | TOMATO        |
| TURQUOISE        | WHITE             | WINE          |
| YELLOW           |                   |               |

Leicht tailliertes T-Shirt | Single-Jersey | Gekämmte, ringgesponnene Baumwolle | Rundhalsausschnitt mit Elasthan | Necktape | Seitennaht | Doppelnähte an Schultern und Halsausschnitt



**BEST  
SELLER**



FRUIT OF THE LOOM®



**F130** | 61-430-0

**Iconic T**

100% Baumwolle (Heather Grey: 97% Baumwolle / 3% Polyester), (Dark Heather Grey, Heather Royal, Heather Green, Heather Navy, Heather Red, Heather Purple, Heather Burgundy: 50% Baumwolle / 50% Polyester)

**S, M, L, XL, XXL, 3XL, 4XL, 5XL**

150 g/m<sup>2</sup> (White: 145 g/m<sup>2</sup>)

Fruit of the Loom

**S, M, L, XL, XXL, 3XL, 4XL, 5XL**

|       |              |       |
|-------|--------------|-------|
| BLACK | HEATHER GREY | WHITE |
|-------|--------------|-------|

**S, M, L, XL, XXL, 3XL**

|                  |                   |                        |
|------------------|-------------------|------------------------|
| ATHLETIC HEATHER | BURGUNDY          | CLASSIC OLIVE          |
| COBALT BLUE      | DARK HEATHER GREY | FLAME                  |
| FOREST GREEN     | HEATHER BURGUNDY  | HEATHER GREEN          |
| HEATHER NAVY     | HEATHER PURPLE    | HEATHER RED            |
| HEATHER ROYAL    | KELLY GREEN       | LIGHT GRAPHITE (SOLID) |
| NATURAL          | NAVY              | ROYAL BLUE             |
| SUNFLOWER        | ZINC (SOLID)      |                        |

**S, M, L, XL, XXL, 3XL, 4XL**

|           |     |
|-----------|-----|
| DEEP NAVY | RED |
|-----------|-----|

100% gekämmte, ringgesponnene Baumwolle | Weicher Griff | Schmäler Fashion Fit | Rundhalsausschnitt mit 1x1-Ripp-Strick | Gleichfarbiges Nackenband | TearAway-Label



FRUIT OF THE LOOM®



**F131** | 61-432-0

**Ladies' Iconic T**

100% Baumwolle (Heather Grey: 97% Baumwolle / 3% Polyester), (Dark Heather Grey, Heather Royal, Heather Green, Heather Navy, Heather Red, Heather Purple, Heather Burgundy: 50% Baumwolle / 50% Polyester)

**XS, S, M, L, XL, XXL**

150 g/m<sup>2</sup> (White: 145 g/m<sup>2</sup>)

Fruit of the Loom

|                        |                  |                   |
|------------------------|------------------|-------------------|
| ATHLETIC HEATHER       | BLACK            | BURGUNDY          |
| CLASSIC OLIVE          | COBALT BLUE      | DARK HEATHER GREY |
| DEEP NAVY              | FLAME            | FOREST GREEN      |
| FUCHSIA                | HEATHER BURGUNDY | HEATHER GREEN     |
| HEATHER GREY           | HEATHER NAVY     | HEATHER PURPLE    |
| HEATHER RED            | HEATHER ROYAL    | KELLY GREEN       |
| LIGHT GRAPHITE (SOLID) | NATURAL          | NAVY              |
| NEO MINT               | RED              | ROYAL BLUE        |
| SUNFLOWER              | WHITE            | ZINC (SOLID)      |

100% gekämmte, ringgesponnene Baumwolle | Weicher Griff | Feminine Passform mit Seitennähten | Rundhalsausschnitt mit 1x1-Ripp-Strick | Gleichfarbiges Nackenband | TearAway-Label



**GILDAN®**



GILDAN Softstyle

**G64000 | 64000 Softstyle® T-Shirt**

100% Baumwolle (Antique Cherry Red, Antique Sapphire, Sport Grey: 90% Baumwolle / 10% Polyester), (Graphite Heather: 50% Baumwolle / 50% Polyester), (Heather Farben: 65% Polyester / 35% Baumwolle)

**S, M, L, XL, XXL, 3XL, 4XL, 5XL**

153 g/m<sup>2</sup> (White: 144 g/m<sup>2</sup>)

Gildan

**S, M, L, XL, XXL, 3XL, 4XL, 5XL**

|       |              |                      |
|-------|--------------|----------------------|
| BLACK | DARK HEATHER | NAVY                 |
| RED   | ROYAL        | SPORT GREY (HEATHER) |
| WHITE |              |                      |

**S, M, L, XL, XXL, 3XL, 4XL**

|              |                  |            |
|--------------|------------------|------------|
| CARDINAL RED | CHARCOAL (SOLID) | DAISY      |
| INDIGO BLUE  | IRISH GREEN      | LIGHT BLUE |
| MAROON       | MILITARY GREEN   | ORANGE     |
| PURPLE       | SAND             | SAPPHIRE   |

**S, M, L, XL, XXL**

|                              |                            |                        |
|------------------------------|----------------------------|------------------------|
| ANTIQUE CHERRY RED (HEATHER) | ANTIQUE SAPPHIRE (HEATHER) | AZALEA                 |
| CAROLINA BLUE                | CHERRY RED                 | DARK CHOCOLATE         |
| FOREST GREEN                 | GRAPHITE HEATHER           | HEATHER MILITARY GREEN |
| HEATHER NAVY                 | HEATHER ROYAL              | HELICONIA              |
| JADE DOME                    | KIWI                       | LIME                   |
| MINT GREEN                   | NATURAL                    | TROPICAL BLUE          |

Eurofit: schmalere Schnitt in Schulter und Ärmel | Halb tailliert | Hohe Maschendichte für glattere Druckoberfläche | Nacken- und Schulterband | Abreißetikett und doppeltes Satin-Label | Gerollte Schulter | Ärmel und unterer Saum mit Zwillingnadel | Viertelumdrehung zur Vermeidung von Mittelfalte



**GILDAN®**



GILDAN Softstyle



**G64000L | 64000L Ladies' Softstyle® T-Shirt**

100% Baumwolle (Antique Cherry Red, Antique Sapphire, Sport Grey: 90% Baumwolle / 10% Polyester), (Dark Heather: 65% Polyester / 35% Baumwolle)

**S, M, L, XL, XXL**

153 g/m<sup>2</sup> (White: 144 g/m<sup>2</sup>)

Gildan

|                              |                            |                      |
|------------------------------|----------------------------|----------------------|
| ANTIQUE CHERRY RED (HEATHER) | ANTIQUE SAPPHIRE (HEATHER) | AZALEA               |
| BLACK                        | CHARCOAL (SOLID)           | DARK HEATHER         |
| HELICONIA                    | IRISH GREEN                | LIGHT BLUE           |
| NAVY                         | PURPLE                     | RED                  |
| ROYAL                        | SAND                       | SPORT GREY (HEATHER) |
| WHITE                        |                            |                      |

Hohe Maschendichte für glattere Druckoberfläche | Nacken- und Schulterband | 1,3 cm breiter, nahtloser Kragen, mit Doppelnäht befestigt | Einlaufvorbehandelter Jersey-Strick | Doppelnähte an Armabschlüssen und Bund | Körperbetont geschnitten, mit Seitennähten | Abreißetikett und doppeltes Satin-Label | Nacken- und Schulterband

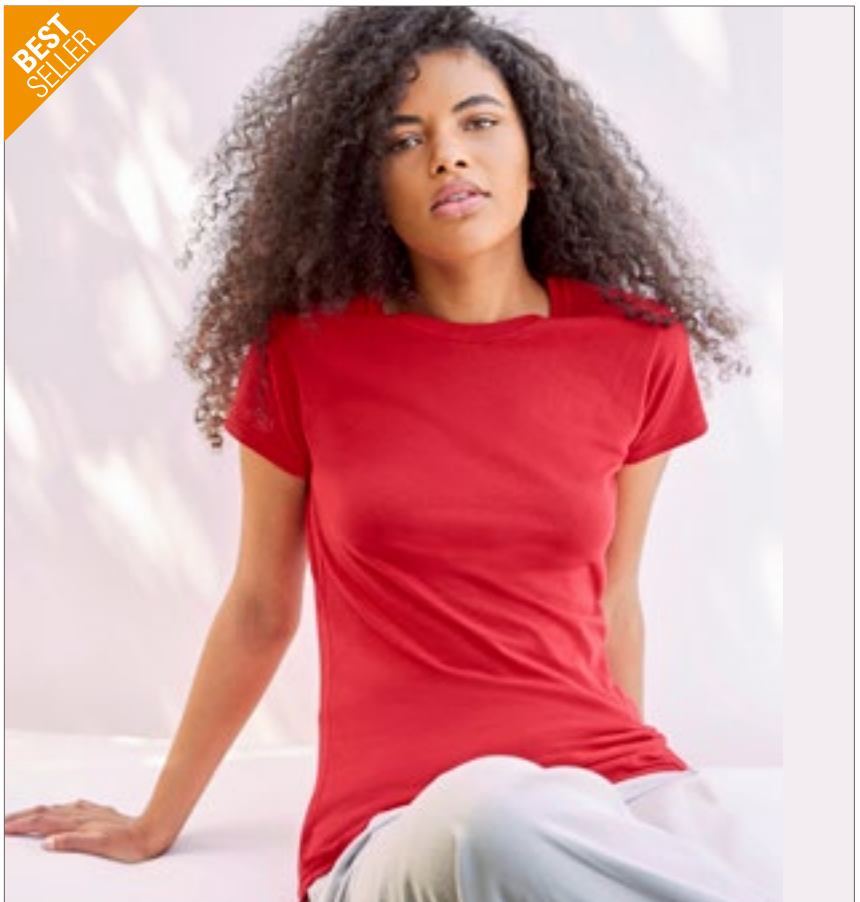



**BEST  
SELLER**



**S140** | ST2000 **Classic-T Unisex**  
 100% Baumwolle (Grey Heather: 85% Baumwolle / 15% Viskose)  
 XXS, XS, S, M, L, XL, XXL, 3XL, 4XL, 5XL  
 155 g/m<sup>2</sup> Stedman®

**XXS, XS, S, M, L, XL, XXL, 3XL, 4XL, 5XL**

|               |              |               |
|---------------|--------------|---------------|
| ASH (HEATHER) | BLACK OPAL   | BLUE MIDNIGHT |
| BRIGHT ROYAL  | GREY HEATHER | NAVY BLUE     |
| SCARLET RED   | WHITE        |               |

**XXS, XS, S, M, L, XL, XXL, 3XL**

|                  |                |                  |
|------------------|----------------|------------------|
| BOTTLE GREEN     | BRIGHT LIME    | BRILLIANT ORANGE |
| BURGUNDY RED     | DARK CHOCOLATE | DEEP BERRY       |
| DENIM BLUE       | HUNTERS GREEN  | KELLY GREEN      |
| KIWI GREEN       | LIGHT BLUE     | OCEAN BLUE       |
| ORANGE           | REAL GREY      | SOFT GREY        |
| SUNFLOWER YELLOW | YELLOW         |                  |

Unisex | Ringspinn-Baumwolle | Schulter-Nackenband | Schlauchware | Waschbar bis 40 °C



**S141** | ST2600 **Classic-T Fitted Women**  
 100% Baumwolle (Grey Heather: 85% Baumwolle / 15% Viskose)  
 XS, S, M, L, XL, XXL, 3XL  
 155 g/m<sup>2</sup> Stedman®

**XS, S, M, L, XL, XXL, 3XL**

|            |           |             |
|------------|-----------|-------------|
| BLACK OPAL | NAVY BLUE | SCARLET RED |
| WHITE      |           |             |

**XS, S, M, L, XL, XXL**

|               |                  |                  |
|---------------|------------------|------------------|
| ASH (HEATHER) | BLUE MIDNIGHT    | BOTTLE GREEN     |
| BRIGHT LIME   | BRIGHT ROYAL     | BRILLIANT ORANGE |
| BURGUNDY RED  | DARK CHOCOLATE   | DEEP BERRY       |
| DENIM BLUE    | GREY HEATHER     | HUNTERS GREEN    |
| KELLY GREEN   | KIWI GREEN       | LIGHT BLUE       |
| OCEAN BLUE    | ORANGE           | REAL GREY        |
| SOFT GREY     | SUNFLOWER YELLOW | SWEET PINK       |
| YELLOW        |                  |                  |

Klassischer Bestseller | Ringspinn-Baumwolle | Nackenband | Seitennähte | Waschbar bis 40 °C | Body Fit



**Neutral**  
Certified Responsibility™



NEW  
COLOUR



**NE60002** | O60002 **Unisex Regular T-Shirt**

100% Baumwolle  
XS, S, M, L, XL, XXL, 3XL, 4XL, 5XL  
155 g/m<sup>2</sup>

Neutral

XS, S, M, L, XL, XXL, 3XL, 4XL, 5XL

|       |      |            |       |
|-------|------|------------|-------|
| BLACK | NAVY | SPORT GREY | WHITE |
|-------|------|------------|-------|

XS, S, M, L, XL, XXL, 3XL

|              |            |              |              |
|--------------|------------|--------------|--------------|
| ASH GREY     | BORDEAUX   | BOTTLE GREEN | DARK HEATHER |
| DUSTY INDIGO | DUSTY MINT | GREEN        | LIGHT BLUE   |
| LIGHT PINK   | LIME       | MILITARY     | RED          |
| ROYAL        | SAND       | SAPPHIRE     | TEAL         |
| YELLOW       |            |              |              |

Fairtrade-zertifizierte Baumwolle | Zertifizierte Bio-Baumwolle | Single-Jersey Strick | T-Modell | Kurze Ärmel | Rundhalsausschnitt | Nackenband innen



**Neutral**  
Certified Responsibility™



NEW  
COLOUR



**NE81001** | O81001 **Ladies' Fit T-Shirt**

100% Baumwolle  
XS, S, M, L, XL, XXL  
155 g/m<sup>2</sup>

Neutral

|            |                      |              |              |
|------------|----------------------|--------------|--------------|
| ASH GREY   | BLACK                | BORDEAUX     | BOTTLE GREEN |
| BROWN      | CHARCOAL             | DARK HEATHER | DUSTY INDIGO |
| DUSTY MINT | DUSTY PURPLE         | DUSTY YELLOW | GREEN        |
| LIGHT BLUE | LIGHT PINK           | LIME         | MILITARY     |
| NATURAL    | NAVY                 | OKAY ORANGE  | ORANGE       |
| PINK       | PURPLE               | RED          | ROYAL        |
| SAND       | SAPPHIRE             | SPORT GREY   | TEAL         |
| WHITE      | WHITE-NAVY (STRIPED) | YELLOW       |              |

Fairtrade-zertifizierte Baumwolle | Gekämmte Bio-Baumwolle | Single-Jersey Strick | Moderne Passform | Elasthan Ripp am Halsausschnitt | Inneres Nackenband

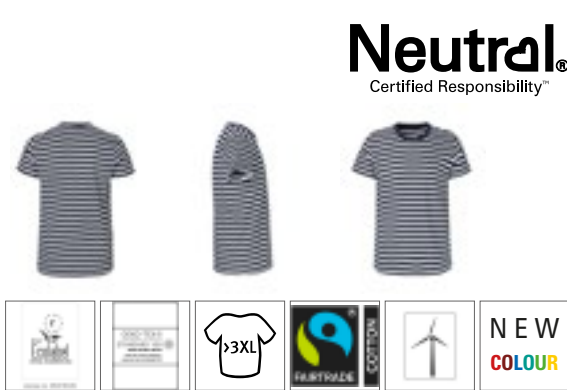

**Neutral**  
Certified Responsibility™



**NE61001** | O61001 **Men's Fit T-Shirt**

100% Baumwolle  
XS, S, M, L, XL, XXL, 3XL, 4XL, 5XL  
155 g/m<sup>2</sup>

Neutral

XS, S, M, L, XL, XXL, 3XL, 4XL, 5XL

|       |      |            |
|-------|------|------------|
| BLACK | NAVY | SPORT GREY |
| WHITE |      |            |

S, M, L, XL, XXL, 3XL

|              |                      |              |
|--------------|----------------------|--------------|
| ASH GREY     | BORDEAUX             | BOTTLE GREEN |
| BROWN        | CHARCOAL             | DARK HEATHER |
| DUSTY INDIGO | DUSTY MINT           | DUSTY PURPLE |
| DUSTY YELLOW | GREEN                | LIGHT BLUE   |
| LIGHT PINK   | LIME                 | MILITARY     |
| NATURAL      | OKAY ORANGE          | ORANGE       |
| PINK         | PURPLE               | RED          |
| ROYAL        | SAND                 | SAPPHIRE     |
| TEAL         | WHITE-NAVY (STRIPED) | YELLOW       |

Zertifizierte Fairtrade-Baumwolle | Gekämmte Bio-Baumwolle | Single-Jersey Strick | Moderne Passform | Elasthan Ripp am Halsausschnitt | Inneres Nackenband

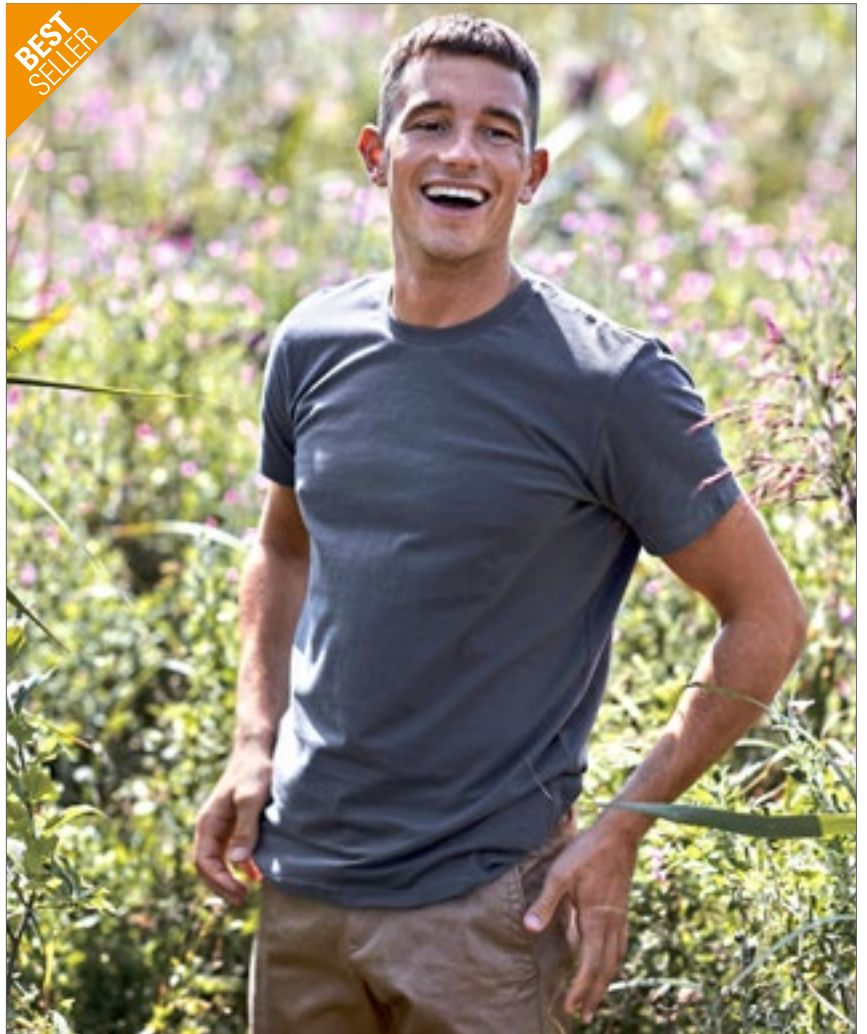



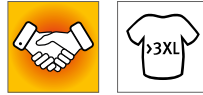

**BY083** | BY083 **Merch T-Shirt**

100% Baumwolle (Heather Grey: 90% Baumwolle / 10% Viskose)  
XS, S, M, L, XL, XXL, 3XL, 4XL, 5XL  
160 g/m<sup>2</sup>

Build Your Brand

- BLACK
- HEATHER GREY

Fein gerippter Rundhalsausschnitt | 100 % ringgesponnene Baumwolle | Das spezielle Verfahren macht den Stoff besonders glatt | Schlauchware

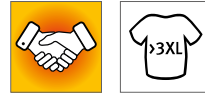

**BY086** | BY086 **Ladies' Merch T-Shirt**

100% Baumwolle  
XS, S, M, L, XL, XXL, 3XL, 4XL, 5XL  
150 g/m<sup>2</sup>

Build Your Brand

- BLACK
- WHITE

Taillierter Fit | Klassischer Rundhalsausschnitt | Kurze Ärmel



**Neutral**<sup>®</sup>  
Certified Responsibility™



**NE60001** | O60001 **Men's Classic T-Shirt**

100% Baumwolle  
S, M, L, XL, XXL, 3XL  
185 g/m<sup>2</sup>

Neutral

|              |              |              |          |
|--------------|--------------|--------------|----------|
| BLACK        | BORDEAUX     | BOTTLE GREEN | CHARCOAL |
| DARK HEATHER | DUSTY INDIGO | DUSTY MINT   | GREEN    |
| LIGHT BLUE   | LIGHT PINK   | LIME         | MILITARY |
| NATURE       | NAVY         | ORANGE       | PINK     |
| PURPLE       | RED          | ROYAL        | SAND     |
| SAPPHIRE     | SPORT GREY   | TEAL         | WHITE    |
| YELLOW       |              |              |          |

Fairtrade-zertifizierte Baumwolle | Zertifizierte, gekämmte Bio-Baumwolle | Single-Jersey Strick | Klassische Passform | Kurze Ärmel | Rundhalsausschnitt | Nackenband innen

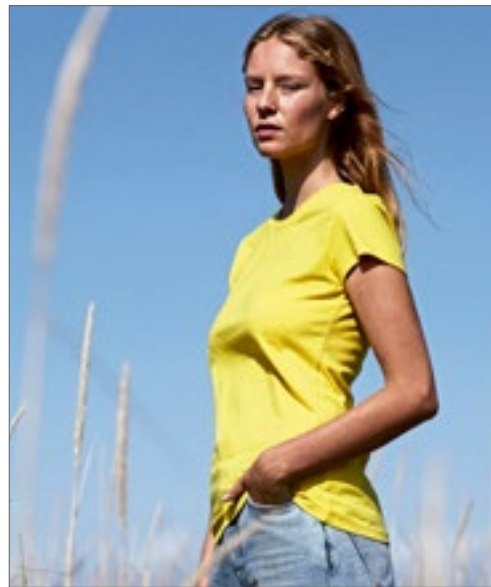

**Neutral**<sup>®</sup>  
Certified Responsibility™



**NE80001** | O80001 **Ladies' Classic T-Shirt**

100% Baumwolle  
XS, S, M, L, XL, XXL  
180 g/m<sup>2</sup>

Neutral

|              |              |              |          |
|--------------|--------------|--------------|----------|
| BLACK        | BORDEAUX     | BOTTLE GREEN | CHARCOAL |
| DARK HEATHER | DUSTY INDIGO | DUSTY MINT   | GREEN    |
| LIGHT BLUE   | LIGHT PINK   | LIME         | MILITARY |
| NATURE       | NAVY         | ORANGE       | PINK     |
| PURPLE       | RED          | ROYAL        | SAND     |
| SAPPHIRE     | SPORT GREY   | TEAL         | WHITE    |
| YELLOW       |              |              |          |

Fairtrade-zertifizierte Baumwolle | Zertifizierte, gekämmte Bio-Baumwolle | Single-Jersey Strick | Klassische Passform | Kurze Ärmel | Rundhalsausschnitt | Nackenband innen



**BEST SELLER**



**F140** | 61-036-0 **Valueweight T**  
 100% Baumwolle (Heather Grey: 97% Baumwolle / 3% Polyester), (Ash: 99% Baumwolle / 1% Polyester), (Vintage Heather Navy, Retro Heather Royal, Retro Heather Green, Vintage Heather Red, Dark Heather Grey: 50% Baumwolle / 50% Polyester)  
**S, M, L, XL, XXL, 3XL, 4XL, 5XL**  
 165 g/m<sup>2</sup> (White: 160 g/m<sup>2</sup>) Fruit of the Loom

**S, M, L, XL, XXL, 3XL, 4XL, 5XL**

|       |              |      |
|-------|--------------|------|
| BLACK | HEATHER GREY | NAVY |
| WHITE |              |      |

**S, M, L, XL, XXL, 3XL**

|                     |                     |                        |
|---------------------|---------------------|------------------------|
| ASH (HEATHER)       | AZURE BLUE          | BOTTLE GREEN           |
| BRICK RED           | BURGUNDY            | CHOCOLATE              |
| CLASSIC OLIVE       | DARK GREY HEATHER   | DEEP NAVY              |
| FUCHSIA             | HEATHER BURGUNDY    | HEATHER PURPLE         |
| KELLY GREEN         | KHAKI               | LIGHT GRAPHITE (SOLID) |
| LIGHT PINK          | LIME                | NATURAL                |
| ORANGE              | PURPLE              | RED                    |
| RETRO HEATHER GREEN | RETRO HEATHER ROYAL | ROYAL BLUE             |
| SKY BLUE            | SUNFLOWER           | VINTAGE HEATHER NAVY   |
| VINTAGE HEATHER RED | YELLOW              |                        |

Rundhalsausschnitt mit Baumwolle/Lycra® Ripp | Höhere Maschendichte für verbesserte Bedruckbarkeit | Gleichfarbiges Nackenband



**BEST SELLER**



**F288N** | 61-372-0 **Ladies' Valueweight T**  
 100% Baumwolle (Heather Grey: 97% Baumwolle / 3% Polyester), (Vintage Heather Navy, Retro Heather Royal, Retro Heather Green, Vintage Heather Red, Dark Heather Grey: 50% Baumwolle / 50% Polyester)  
**XS, S, M, L, XL, XXL**  
 165 g/m<sup>2</sup> (White: 160 g/m<sup>2</sup>) Fruit of the Loom

|                     |                     |                        |
|---------------------|---------------------|------------------------|
| AZURE BLUE          | BLACK               | BOTTLE GREEN           |
| BURGUNDY            | DARK GREY HEATHER   | DEEP NAVY              |
| FUCHSIA             | HEATHER BURGUNDY    | HEATHER GREY           |
| HEATHER PURPLE      | KELLY GREEN         | LIGHT GRAPHITE (SOLID) |
| LIGHT PINK          | LIME                | NAVY                   |
| ORANGE              | PURPLE              | RED                    |
| RETRO HEATHER GREEN | RETRO HEATHER ROYAL | ROYAL BLUE             |
| SKY BLUE            | SUNFLOWER           | VINTAGE HEATHER NAVY   |
| VINTAGE HEATHER RED | WHITE               | YELLOW                 |

Rundhalsausschnitt mit Baumwolle/Lycra® Ripp | Gleichfarbiges Nackenband | Feminine Passform mit Seitennähten | Höhere Maschendichte für verbesserte Bedruckbarkeit | ValueweightTs





**SFM121** | SF121 **Men's Feel Good Stretch T**

96% Baumwolle / 4% Elasthan (Heather Grey: 81% Baumwolle / 15% Viskose / 4% Elasthan), (Heather Blue, Heather Navy: 65% Polyester / 30% Baumwolle / 5% Elasthan), (Heather Red: 90% Baumwolle / 6% Viskose / 4% Elasthan), (Heather Charcoal: 60% Baumwolle / 36% Polyester / 4% Elasthan)

**XS, S, M, L, XL, XXL**

165 g/m<sup>2</sup>

SF Men

**XS, S, M, L, XL, XXL**

**BLACK** | **WHITE**

**S, M, L, XL, XXL**

|                      |                         |                     |
|----------------------|-------------------------|---------------------|
| <b>BRIGHT RED</b>    | <b>BURGUNDY</b>         | <b>CLAY</b>         |
| <b>CORAL</b>         | <b>DUSKY PINK</b>       | <b>GREEN</b>        |
| <b>HEATHER BLUE</b>  | <b>HEATHER CHARCOAL</b> | <b>HEATHER GREY</b> |
| <b>HEATHER NAVY</b>  | <b>HEATHER RED</b>      | <b>KHAKI</b>        |
| <b>LIGHT STONE</b>   | <b>NAVY</b>             | <b>ROYAL</b>        |
| <b>SAPPHIRE BLUE</b> | <b>STONE BLUE</b>       | <b>SURF BLUE</b>    |
| <b>YELLOW</b>        |                         |                     |

Moderne, lange Passform mit Seitennähten | Gerippter Rundhalsausschnitt mit Nackenband | Enzymgewaschen für einzigartig weiches Tragegefühl | Doppelnähte an Ärmeln und Saum | Heraustrennbares Label für einfaches Umlabeln



**SF121** | SK121 **Women's Feel Good Stretch T**

96% Baumwolle / 4% Elasthan (Heather Grey: 81% Baumwolle / 15% Viskose / 4% Elasthan), (Heather Blue, Heather Navy, Heather Purple: 65% Polyester / 30% Baumwolle / 5% Elasthan), (Heather Pink, Heather Red: 90% Baumwolle / 6% Viskose / 4% Elasthan), (Heather Charcoal: 60% Polyester / 36% Baumwolle / 4% Elasthan)

**XS, S, M, L, XL, XXL**

165 g/m<sup>2</sup>

SF Women

|                       |                     |                         |
|-----------------------|---------------------|-------------------------|
| <b>BABY PINK</b>      | <b>BLACK</b>        | <b>BRIGHT RED</b>       |
| <b>BURGUNDY</b>       | <b>CLAY</b>         | <b>CORAL</b>            |
| <b>DEEP PURPLE</b>    | <b>DUSKY PINK</b>   | <b>FUCHSIA</b>          |
| <b>GREEN</b>          | <b>HEATHER BLUE</b> | <b>HEATHER CHARCOAL</b> |
| <b>HEATHER GREY</b>   | <b>HEATHER NAVY</b> | <b>HEATHER PINK</b>     |
| <b>HEATHER PURPLE</b> | <b>HEATHER RED</b>  | <b>KHAKI</b>            |
| <b>LIGHT STONE</b>    | <b>NAVY</b>         | <b>ROYAL</b>            |
| <b>STONE BLUE</b>     | <b>SURF BLUE</b>    | <b>WHITE</b>            |
| <b>YELLOW</b>         |                     |                         |

Moderner, langer Schnitt | Gerippter Rundhalsausschnitt mit Nackenband | Enzymgewaschen für einzigartig weiches Tragegefühl | Doppelnähte an Ärmeln und Saum | Entfernbare SF (Skniffit) Label



**ROLY**



**BEST SELLER**

**RY6502** | CA6502 **Men's Dogo Premium T-Shirt**

100% Baumwolle (Heather Grey: 85% Baumwolle / 15% Viskose)  
**S, M, L, XL, XXL, 3XL, 4XL, 5XL**  
 165 g/m<sup>2</sup> Roly

**S, M, L, XL, XXL, 3XL, 4XL, 5XL**

|          |          |
|----------|----------|
| BLACK 02 | WHITE 01 |
|----------|----------|

**S, M, L, XL, XXL, 3XL**

|                 |                   |                    |
|-----------------|-------------------|--------------------|
| ARMY GREEN 15   | CHOCOLATE 87      | DARK LEAD 46       |
| DENIM BLUE 86   | EBONY 231         | GARNET RED 57      |
| GRASS GREEN 83  | IRISH GREEN 24    | LIGHT PINK 48      |
| LIME YELLOW 118 | NATURAL 29        | OASIS GREEN 114    |
| OCEAN BLUE 100  | ORANGE 31         | ORCHID 230         |
| PURPLE 71       | RED 60            | ROSETTE 78         |
| SAND 07         | SKY BLUE 10       | TROPICAL GREEN 216 |
| TURQUOISE 12    | VENTURE GREEN 152 | WALNUT 67          |

**YELLOW 03**

**S, M, L, XL, XXL, 3XL, 4XL**

|                 |                 |              |
|-----------------|-----------------|--------------|
| BOTTLE GREEN 56 | HEATHER GREY 58 | NAVY BLUE 55 |
| ROYAL BLUE 05   |                 |              |

Single-Jersey | 4-lagiger Rundhalskragen | Nackenband | Seitennähte | Herausreißbares Label



**ROLY**



**RY6683** | CA6683 **Women's Capri T-Shirt**

100% Baumwolle (Heather Grey: 85% Baumwolle / 15% Polyester)  
**S, M, L, XL, XXL, 3XL**  
 170 g/m<sup>2</sup> Roly

|                       |                   |                   |
|-----------------------|-------------------|-------------------|
| ARMY GREEN 15         | BLACK 02          | BOTTLE GREEN 56   |
| CHRYSANTHEMUM RED 262 | CLAY ORANGE 266   | DARK LEAD 46      |
| DENIM BLUE 86         | DUSTY BLUE 267    | GARNET RED 57     |
| GRASS GREEN 83        | GREEK ORANGE 265  | HEATHER GREY 58   |
| KELLY GREEN 20        | LAVENDER 268      | LIGHT PINK 48     |
| MIST GREEN 264        | NAVY BLUE 55      | OASIS GREEN 114   |
| OPAL 160              | ORANGE 31         | PURPLE 71         |
| RED 60                | RIVIERA BLUE 261  | ROSETTE 78        |
| ROYAL BLUE 05         | SAND 07           | SKY BLUE 10       |
| TURQUOISE 12          | VENTURE GREEN 152 | VINTAGE WHITE 132 |
| WASHED BLUE 126       | WHITE 01          | YELLOW 03         |
| ZEN BLUE 263          |                   |                   |

1x1 Ripp Rundhalsausschnitt | Tailliert | Verstärkte und verdeckte Nähte im Nacken | Herausreißbares Label





**SOL'S®**  
the fair spirit

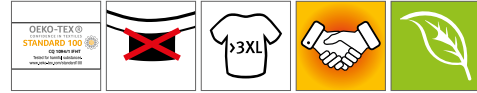

**L03565 | 03565 Men's Pioneer T-Shirt**

100% Baumwolle  
XS, S, M, L, XL, XXL, 3XL, 4XL  
175 g/m<sup>2</sup> SOL'S

**XS, S, M, L, XL, XXL, 3XL, 4XL**

|               |              |            |
|---------------|--------------|------------|
| ASH (HEATHER) | BOTTLE GREEN | DEEP BLACK |
| FRENCH NAVY   | GREY MELANGE | RED        |
| ROYAL BLUE    | WHITE        |            |

**XS, S, M, L, XL, XXL, 3XL**

|             |         |                    |
|-------------|---------|--------------------|
| APPLE GREEN | AQUA    | BURGUNDY           |
| DENIM       | FUCHSIA | GOLD               |
| KELLY GREEN | KHAKI   | MOUSE GREY (SOLID) |
| NATURAL     | ORANGE  | PALE PINK          |

Jersey 175 | 100 % Bio-Baumwolle mit natürlichem Enzym, halbgekämmt, 1x1-Ripp | Rundhals-T-Shirt | Kurze Ärmel | Schlauchware | Reinigungsband am Nacken | Ripp-Kragen aus Baumwolle | Kein Label



**SOL'S®**  
the fair spirit



**L03579 | 03579 Women's Pioneer T-Shirt**

100% Baumwolle  
S, M, L, XL, XXL, 3XL  
175 g/m<sup>2</sup> SOL'S

**S, M, L, XL, XXL, 3XL**

|               |              |            |
|---------------|--------------|------------|
| ASH (HEATHER) | BOTTLE GREEN | DEEP BLACK |
| FRENCH NAVY   | GREY MELANGE | RED        |
| ROYAL BLUE    | WHITE        |            |

**S, M, L, XL, XXL**

|             |         |                    |
|-------------|---------|--------------------|
| APPLE GREEN | AQUA    | BURGUNDY           |
| DENIM       | FUCHSIA | GOLD               |
| KELLY GREEN | KHAKI   | MOUSE GREY (SOLID) |
| NATURAL     | ORANGE  | PALE PINK          |

Jersey 175 | 100 % Bio-Baumwolle mit natürlichem Enzym, halbgekämmt, 1x1-Ripp | Rundhals-T-Shirt | Kurze Ärmel | Schlauchware | Reinigungsband am Nacken | Ripp-Kragen aus Baumwolle | Kein Label





**promodoro**



**BEST  
SELLER**



**E3000** | 3000/3099 **Men's Premium-T**

100% Baumwolle (Sports Grey: 85% Baumwolle / 15% Viskose)

**XS, S, M, L, XL, XXL, 3XL, 4XL, 5XL, 6XL, 7XL, 8XL**

180 g/m<sup>2</sup>

Promodoro

**XS, S, M, L, XL, XXL, 3XL, 4XL, 5XL, 6XL, 7XL, 8XL**

**BLACK**

**XS, S, M, L, XL, XXL, 3XL, 4XL, 5XL**

|                    |               |                        |
|--------------------|---------------|------------------------|
| ALASKAN BLUE       | ASH (HEATHER) | BABY BLUE              |
| BROWN              | BURGUNDY      | CHERRY BERRY           |
| FIRE RED           | FOREST        | GOLD                   |
| GRAPHITE (SOLID)   | JADE          | KELLY GREEN            |
| KHAKI              | NAVY          | NEW LIGHT GREY (SOLID) |
| ORANGE             | ROYAL         | SPORTS GREY (HEATHER)  |
| STEEL GREY (SOLID) | TURQUOISE     | WHITE                  |
| WILD LIME          |               |                        |

Doppelnahverarbeitung am Kragen und allen Säumen | Nackenband | Kragen mit Elasthan | Single-Jersey | Ringgesponnene, gekämmte Baumwolle | Schlauchwarenausführung



**promodoro**



**E3005** | 3005 **Women's Premium-T**

100% Baumwolle (Sports Grey: 85% Baumwolle / 15% Viskose)

**XS, S, M, L, XL, XXL, 3XL**

180 g/m<sup>2</sup>

Promodoro

|                        |                    |           |
|------------------------|--------------------|-----------|
| ALASKAN BLUE           | ASH (HEATHER)      | BABY BLUE |
| BLACK                  | BROWN              | BURGUNDY  |
| CHERRY BERRY           | FIRE RED           | FOREST    |
| GOLD                   | GRAPHITE (SOLID)   | JADE      |
| KELLY GREEN            | KHAKI              | NAVY      |
| NEW LIGHT GREY (SOLID) | ORANGE             | ROYAL     |
| SPORTS GREY (HEATHER)  | STEEL GREY (SOLID) | TURQUOISE |
| WHITE                  | WILD LIME          |           |

Leicht tailliert | Single-Jersey | Seitennähte | Gekämmte Baumwolle





**JAMES & NICHOLSON**



**JN002** | JN002

**Round-T Heavy**

100% Baumwolle

S, M, L, XL, XXL, 3XL, 4XL, 5XL

180 g/m<sup>2</sup>

James+Nicholson

S, M, L, XL, XXL, 3XL, 4XL, 5XL

|                  |                   |               |
|------------------|-------------------|---------------|
| ACID YELLOW      | AQUA              | ASH (HEATHER) |
| AUBERGINE        | BLACK             | BROWN         |
| DARK GREEN       | DARK GREY (SOLID) | DARK ORANGE   |
| DARK ROYAL       | FERN GREEN        | GOLD YELLOW   |
| GRAPHITE (SOLID) | GRENADINE         | GREY HEATHER  |
| IRISH GREEN      | KHAKI             | LIGHT BLUE    |
| LIGHT GREY       | LIGHT YELLOW      | LILAC         |
| LIME GREEN       | MINT              | NAVY          |
| OLIVE            | ORANGE            | PACIFIC       |
| PETROL           | PURPLE            | RED           |
| ROSE             | ROYAL             | SKY BLUE      |
| STONE            | TOMATO            | TURQUOISE     |
| WHITE            | WINE              | YELLOW        |

S, M, L, XL, XXL, 3XL, 4XL

PINK

Komfort-T-Shirt aus strapazierfähigem Single-Jersey | Gekämmte, ringgesponnene Baumwolle | Rundhalsausschnitt mit Elasthan | Nackenband | Keine Seitennähte | Doppelnähte an Schultern, Hals- und Armausschnitt



**JHK**  
T-SHIRT



**JHK190** | TSRA190

**Regular Premium T-Shirt**

100% Baumwolle (Ash Melange: 98% Baumwolle / 2% Viskose), (Grey Melange: 85% Baumwolle / 15% Viskose)

XS, S, M, L, XL, XXL, 3XL, 4XL, 5XL

190 g/m<sup>2</sup>

JHK

XS, S, M, L, XL, XXL, 3XL, 4XL, 5XL

|       |              |       |
|-------|--------------|-------|
| BLACK | GREY MELANGE | NAVY  |
| RED   | ROYAL BLUE   | WHITE |

|                      |              |           |
|----------------------|--------------|-----------|
| XS, S, M, L, XL, XXL |              |           |
| ASH MELANGE          | AZURE        | BURGUNDY  |
| CHOCOLATE            | FOREST GREEN | GRAPHITE  |
| KELLY GREEN          | KHAKI        | LAVENDER  |
| ORANGE               | PALE GREEN   | PISTACHIO |
| PURPLE               | RASPBERRY    | SAND      |
| SKY                  | TURQUOISE    |           |

XS, S, M, L, XL, XXL, 3XL

GOLD

Kurzärmeliges T-Shirt für Erwachsene | Schlauchware | Lycra im Ripp-Kragen | Doppelte Nähte an Kragen, Ärmeln und Bund | Band von Schulter zu Schulter | Einlaufvorbehandelte Baumwolle



GILDAN  
Heavy Cotton

GILDAN®

BEST  
SELLER

## G5000 | 5000 Heavy Cotton™ T-Shirt

100% Baumwolle (Ash Grey: 99% Baumwolle / 1% Polyester), (Antique Cherry Red, Antique Irish Green, Antique Jade Dome, Antique Orange, Antique Sapphire, Sport Grey: 90% Baumwolle / 10% Polyester), (Blackberry, Dark Heather, Lilac, Midnight, Russet, Sunset, Tweed, Heather Sapphire, Safety Pink, Graphite Heather: 50% Baumwolle / 50% Polyester)

S, M, L, XL, XXL, 3XL, 4XL, 5XL

180 g/m² (White: 170 g/m²)

Gildan

S, M, L, XL, XXL, 3XL, 4XL, 5XL

|       |                      |       |
|-------|----------------------|-------|
| BLACK | NAVY                 | RED   |
| ROYAL | SPORT GREY (HEATHER) | WHITE |

S, M, L, XL, XXL

|                              |                               |                             |
|------------------------------|-------------------------------|-----------------------------|
| ANTIQUE CHERRY RED (HEATHER) | ANTIQUE IRISH GREEN (HEATHER) | ANTIQUE JADE DOME (HEATHER) |
| ANTIQUE ORANGE (HEATHER)     | ANTIQUE SAPPHIRE (HEATHER)    | AZALEA                      |
| BLACKBERRY (HEATHER)         | CARDINAL RED                  | CARDINAL BLUE               |
| COBALT                       | CORN SILK                     | DAISY                       |
| FOREST GREEN                 | GRAPHITE HEATHER              | HEATHER SAPPHIRE            |
| HELICONIA                    | INDIGO BLUE                   | KIWI                        |
| LIGHT PINK                   | LILAC (HEATHER)               | LIME                        |
| MIDNIGHT (HEATHER)           | MINT GREEN                    | NATURAL                     |
| OLD GOLD                     | RUSSET (HEATHER)              | SAPPHIRE                    |
| SKY                          | SUNSET (HEATHER)              | TWEED (HEATHER)             |
| VIOLET                       | YELLOW HAZE                   |                             |

S, M, L, XL, XXL, 3XL

|                    |                  |                |
|--------------------|------------------|----------------|
| ASH GREY (HEATHER) | CHARCOAL (SOLID) | DARK CHOCOLATE |
| DARK HEATHER       | GOLD             | IRISH GREEN    |
| LIGHT BLUE         | MAROON           | MILITARY GREEN |
| ORANGE             | PURPLE           | SAND           |

Einlaufvorbehandelt | Nacken- und Schulterband | Ärmel und unterer Saum mit Zwillingssnadel | Durch eine Vierteldrehung wird eine Mittelfalte vermieden | Abreißetikett



GILDAN  
Heavy Cotton

GILDAN®



## G5000L | 5000L Ladies' Heavy Cotton™ T-Shirt

100% Baumwolle (Sport Grey: 90% Baumwolle / 10% Polyester), (Dark Heather, Heather Sapphire, Graphite Heather: 50% Baumwolle / 50% Polyester)

S, M, L, XL, XXL

180 g/m² (White: 170 g/m²)

Gildan

|              |                  |                      |
|--------------|------------------|----------------------|
| AZALEA       | BLACK            | DAISY                |
| DARK HEATHER | GRAPHITE HEATHER | HEATHER SAPPHIRE     |
| LIGHT PINK   | MINT GREEN       | NAVY                 |
| RED          | ROYAL            | SPORT GREY (HEATHER) |
| WHITE        |                  |                      |

Einlaufvorbehandeltes Baumwoll-Jersey-Strick | 1,3 cm breiter, nahtloser Kragen, mit Doppelnäht befestigt | Nacken- und Schulterband | Flügelärmel | Leicht taillierte Passform mit Seitennaht | Ärmel und unterer Saum mit Zwillingssnadel | Abreißetikett



**BEST  
SELLER**



**BCTU03T** | TU03T **T-Shirt #E190**

100% Baumwolle (Sport Grey: 85% Baumwolle / 15% Viskose),  
(Ash: 99% Baumwolle / 1% Viskose)  
**XS, S, M, L, XL, XXL, 3XL, 4XL, 5XL**  
185 g/m<sup>2</sup> B&C

**XS, S, M, L, XL, XXL, 3XL, 4XL, 5XL**

|            |                      |       |
|------------|----------------------|-------|
| BLACK      | NAVY                 | RED   |
| ROYAL BLUE | SPORT GREY (HEATHER) | WHITE |

**XS, S, M, L, XL, XXL, 3XL**

|              |                  |                   |
|--------------|------------------|-------------------|
| APRICOT      | ASH (HEATHER)    | ATOLL             |
| BOTTLE GREEN | BROWN            | BURGUNDY          |
| CHOCOLATE    | COBALT BLUE      | DARK GREY (SOLID) |
| DIVA BLUE    | FIRE RED         | GOLD              |
| KELLY GREEN  | MILLENNIAL LILAC | MILLENNIAL MINT   |
| NATURAL      | NAVY BLUE        | ORANGE            |
| ORCHID GREEN | ORCHID PINK      | PACIFIC GREY      |
| PIXEL LIME   | RADIANT PURPLE   | SAND              |
| SKY BLUE     | SOLAR YELLOW     | SORBET            |
| STONE BLUE   | SUNSET ORANGE    | SWIMMING POOL     |
| URBAN KHAKI  | URBAN ORANGE     | URBAN PURPLE      |
| USED BLACK   |                  |                   |

100% einlaufvorbehandelte, ringgesponnene Baumwolle | Kurzärmeliges T-Shirt in zeitgemäßem Look mit unveränderter B&C-Stoffqualität (190 g) seit 20 Jahren | Moderne Mainstream-Passform | Röhrenförmige Konstruktion | Dünne Kragenrippe | Nackenband | Satin-Label | 100% ringgesponnene Baumwolle | Single-Jersey | Einlaufvorbehandelt | Widerstandsfähige Qualität | Sehr weiche und ebene Oberfläche | B&C Collection ist Mitglied der Fair Wear Foundation

**BEST  
SELLER**



**BCTW04T** | TW04T **Women's T-Shirt #E190**

100% Baumwolle (Sport Grey: 85% Baumwolle / 15% Viskose),  
(Ash: 99% Baumwolle / 1% Viskose)  
**XS, S, M, L, XL, XXL, 3XL**  
185 g/m<sup>2</sup> B&C

**XS, S, M, L, XL, XXL, 3XL**

|            |                      |       |
|------------|----------------------|-------|
| BLACK      | NAVY                 | RED   |
| ROYAL BLUE | SPORT GREY (HEATHER) | WHITE |

**XS, S, M, L, XL, XXL**

|              |                  |                   |
|--------------|------------------|-------------------|
| APRICOT      | ASH (HEATHER)    | ATOLL             |
| BOTTLE GREEN | BROWN            | BURGUNDY          |
| CHOCOLATE    | COBALT BLUE      | DARK GREY (SOLID) |
| DIVA BLUE    | FIRE RED         | GOLD              |
| KELLY GREEN  | MILLENNIAL LILAC | MILLENNIAL MINT   |
| NATURAL      | NAVY BLUE        | ORANGE            |
| ORCHID GREEN | ORCHID PINK      | PACIFIC GREY      |
| PIXEL LIME   | RADIANT PURPLE   | SAND              |
| SKY BLUE     | SOLAR YELLOW     | SORBET            |
| STONE BLUE   | SUNSET ORANGE    | SWIMMING POOL     |
| URBAN KHAKI  | URBAN ORANGE     | URBAN PURPLE      |
| USED BLACK   |                  |                   |

100% einlaufvorbehandelte, ringgesponnene Baumwolle | Kurzärmeliges Damen-T-Shirt in zeitgemäßem Look | Moderne Mainstream-Passform | Seitennähte | Dünne Kragenrippe | Satin-Label | 100% ringgesponnene Baumwolle | Einlaufvorbehandelt | Single-Jersey | Widerstandsfähige Qualität | Weiche und ebene Oberfläche | B&C Collection ist Mitglied der Fair Wear Foundation

**ROLY**



**RY6681** | CA6681 **Stafford T-Shirt**

100% Baumwolle  
**S, M, L, XL, XXL, 3XL, 4XL, 5XL**  
 190 g/m<sup>2</sup> Roly

**S, M, L, XL, XXL, 3XL, 4XL, 5XL**

|          |          |
|----------|----------|
| BLACK 02 | WHITE 01 |
|----------|----------|

**S, M, L, XL, XXL, 3XL, 4XL**

|                 |              |        |
|-----------------|--------------|--------|
| HEATHER GREY 58 | NAVY BLUE 55 | RED 60 |
| ROYAL BLUE 05   |              |        |

**S, M, L, XL, XXL, 3XL**

|                   |                 |                       |
|-------------------|-----------------|-----------------------|
| ARMY GREEN 15     | BOTTLE GREEN 56 | CHRYSANTHEMUM RED 262 |
| CLAY ORANGE 266   | DARK LEAD 46    | DENIM BLUE 86         |
| DUSTY BLUE 267    | GARNET RED 57   | GRASS GREEN 83        |
| GREEK ORANGE 265  | KELLY GREEN 20  | LAVENDER 268          |
| LIGHT PINK 48     | MIST GREEN 264  | OASIS GREEN 114       |
| OPAL 160          | ORANGE 31       | PURPLE 71             |
| RIVIERA BLUE 261  | ROSETTE 78      | SAND 07               |
| SKY BLUE 10       | TURQUOISE 12    | VENTURE GREEN 152     |
| VINTAGE WHITE 132 | WASHED BLUE 126 | YELLOW 03             |
| ZEN BLUE 263      |                 |                       |

Kurzarm | Doppellagiger Rundhalskragen | Nackenband von Schulter zu Schulter | Schlauchware | Herausreißbares Label | Enzymgewaschen



**BY004** | BY004 **T-Shirt Round Neck**

100% Baumwolle (Grey: 90% Baumwolle / 10% Viskose), (Charcoal: 60% Baumwolle / 40% Polyester)  
**XS, S, M, L, XL, XXL, 3XL, 4XL, 5XL**  
 200 g/m<sup>2</sup> Build Your Brand

**XS, S, M, L, XL, XXL, 3XL, 4XL, 5XL**

|               |                    |                  |
|---------------|--------------------|------------------|
| BARK          | BLACK              | BOTTLE GREEN     |
| BURGUNDY      | CHARCOAL (HEATHER) | CITY RED         |
| DARK SHADOW   | FOREST GREEN       | HEATHER GREY     |
| HIBISKUS PINK | LIGHT ASPHALT      | LILAC            |
| NAVY          | NEO MINT           | OCEAN BLUE       |
| OLIVE         | PARADISE ORANGE    | PINK MARSHMALLOW |
| SAND          | TAXI YELLOW        | WHITE            |

**XS, S, M, L, XL, XXL**

|              |               |            |
|--------------|---------------|------------|
| COBALTBLEUE  | FROZEN YELLOW | LIGHT NAVY |
| ULTRAVIOLETT |               |            |

Single-Jersey | Neutrales Größenlabel ohne Branding, für Nackendruck geeignet | Set-In-Ärmel | Nackenband | Ripp-Bündchen am Halsausschnitt | Doppelnähte am Saum | Lang und schmal geschnitten





**BEST  
SELLER**



**SOL'S**  
the fair spirit

**NEW  
COLOUR**

OEKO-TEX®  
STANDARD 100  
certified by  
Hohenheim

3XL



**L190 | 11500 Imperial T-Shirt**

100% Baumwolle (Grey Melange: 85% Baumwolle / 15% Viskose), (Ash: 98% Baumwolle / 2% Viskose)

**XS, S, M, L, XL, XXL, 3XL, 4XL, 5XL**

190 g/m<sup>2</sup>

SOL'S

**XS, S, M, L, XL, XXL, 3XL, 4XL, 5XL**

|                   |              |             |
|-------------------|--------------|-------------|
| DARK GREY (SOLID) | DEEP BLACK   | FRENCH NAVY |
| GOLD              | GREY MELANGE | KELLY GREEN |
| NAVY              | ORANGE       | RED         |
| ROYAL BLUE        | WHITE        |             |

**S, M, L, XL, XXL, 3XL, 4XL, 5XL**

|       |                    |              |
|-------|--------------------|--------------|
| AQUA  | ASH (HEATHER)      | BOTTLE GREEN |
| DENIM | MOUSE GREY (SOLID) |              |

**S, M, L, XL, XXL**

|              |                    |              |
|--------------|--------------------|--------------|
| APPLE GREEN  | ARMY               | ATOLL BLUE   |
| BURGUNDY     | CARIBBEAN BLUE     | CHILI RED    |
| CREAM        | EARTH              | EMERALD      |
| FUCHSIA      | HIBISCUS           | ICE BLUE     |
| LEMON        | LIGHT GREY (SOLID) | LIGHT PURPLE |
| ORCHID PINK  | PETROLEUM BLUE     | SAGE GREEN   |
| SAND         | TANGO RED          | ULTRAMARINE  |
| ZINC (SOLID) |                    |              |

**XS, S, M, L, XL, XXL**

|           |             |       |
|-----------|-------------|-------|
| CHOCOLATE | DARK PURPLE | KHAKI |
| SKY BLUE  |             |       |

**S, M, L, XL, XXL, 3XL**

|              |      |            |
|--------------|------|------------|
| ANCIENT PINK | BLUE | DARK KHAKI |
| TERRACOTTA   |      |            |

Halbgekämmte Ringspun-Baumwolle | Verstärkendes Nackenband | Kragenbündchen mit Elasthan | Schlauchware | Schwerer Jersey-Stoff



**SOL'S**  
the fair spirit



**NEW  
COLOUR**

OEKO-TEX®  
STANDARD 100  
certified by  
Hohenheim



**L191 | 11502 Women's Imperial T-Shirt**

100% Baumwolle (Grey Melange: 85% Baumwolle / 15% Viskose), (Ash: 98% Baumwolle / 2% Viskose)

**S, M, L, XL, XXL, 3XL**

190 g/m<sup>2</sup>

SOL'S

**S, M, L, XL, XXL, 3XL**

|                   |                    |              |
|-------------------|--------------------|--------------|
| AQUA              | ASH (HEATHER)      | BOTTLE GREEN |
| DARK GREY (SOLID) | DEEP BLACK         | DENIM        |
| FRENCH NAVY       | GOLD               | GREY MELANGE |
| KELLY GREEN       | MOUSE GREY (SOLID) | NAVY         |
| ORANGE            | RED                | ROYAL BLUE   |
| WHITE             |                    |              |

**S, M, L, XL, XXL**

|              |                |                |
|--------------|----------------|----------------|
| ANCIENT PINK | APPLE GREEN    | ATOLL BLUE     |
| BLUE         | BURGUNDY       | CARIBBEAN BLUE |
| CHOCOLATE    | DARK KHAKI     | DARK PURPLE    |
| EMERALD      | FUCHSIA        | HIBISCUS       |
| KHAKI        | LEMON          | LIGHT PURPLE   |
| ORCHID PINK  | PETROLEUM BLUE | SKY BLUE       |
| TERRACOTTA   | ULTRAMARINE    |                |

Verstärkendes Nackenband | Rippkragen, Seitennähte | Halbgekämmte Ringspun-Baumwolle

# GILDAN®

GILDAN  
Ultra Cotton™

BEST  
SELLER



**G2000** | 2000 **Ultra Cotton™ T-Shirt**

100% Baumwolle (Ash Grey: 99% Baumwolle / 1% Polyester), (Sport Grey: 90% Baumwolle / 10% Polyester), (Dark Heather, Heather Cardinale, Heather Navy, Safety Green, Safety Orange, Safety Pink: 50% Baumwolle / 50% Polyester)

**S, M, L, XL, XXL, 3XL, 4XL, 5XL**

203 g/m<sup>2</sup> (White: 190 g/m<sup>2</sup>)

Gildan

**S, M, L, XL, XXL, 3XL, 4XL, 5XL**

|                    |                      |              |
|--------------------|----------------------|--------------|
| ASH GREY (HEATHER) | BLACK                | NAVY         |
| RED                | ROYAL                | SAFETY GREEN |
| SAFETY ORANGE      | SPORT GREY (HEATHER) | WHITE        |

**S, M, L, XL, XXL**

|                  |                  |                |
|------------------|------------------|----------------|
| AZALEA           | BLUE DUSK        | CARDINAL RED   |
| CAROLINA BLUE    | CHARCOAL (SOLID) | CHERRY RED     |
| CORNSILK         | DAISY            | DARK CHOCOLATE |
| DARK HEATHER     | FOREST GREEN     | GOLD           |
| HEATHER CARDINAL | HEATHER NAVY     | HELICONIA      |
| ICE GREY (SOLID) | INDIGO BLUE      | IRIS           |
| IRISH GREEN      | JADE DOME        | KELLY GREEN    |
| KIWI             | LIGHT BLUE       | LIGHT PINK     |
| LIME             | MAROON           | METRO BLUE     |
| MILITARY GREEN   | NATURAL          | OLIVE          |
| ORANGE           | ORCHID           | PISTACHIO      |
| PRAIRIE DUST     | PURPLE           | SAND           |
| SAPPHIRE         | SKY              | STONE BLUE     |
| TAN              | TANGERINE        | TEXAS ORANGE   |
| VEGAS GOLD       |                  |                |

Nacken- und Schulterband | Durch eine Vierteldrehung wird eine Mittelfalte vermieden | Ärmel und unterer Saum mit Zwillingssnadel







**GILDAN**<sup>®</sup>



**NEW COLOUR**    

**GH000 | H000 Hammer Adult T-Shirt**

100% Baumwolle (Graphite Heather: 50% Baumwolle / 50% Polyester), (Sport Grey: 90% Baumwolle / 10% Polyester)  
**S, M, L, XL, XXL, 3XL, 4XL**

203 g/m<sup>2</sup>

Gildan

|                   |                      |                  |
|-------------------|----------------------|------------------|
| BLACK             | CHALKY MINT          | CHAMBRAY         |
| CORAL SILK        | FLO BLUE             | GRAPHITE HEATHER |
| LAGOON BLUE       | LIGHT PINK           | SPORT DARK GREEN |
| SPORT DARK NAVY   | SPORT GREY (HEATHER) | SPORT ROYAL      |
| SPORT SCARLET RED | WHITE                |                  |

Gekämmte Ringspun-Baumwolle | Klassische Passform | Nahtloser, nicht abgesteppter Kragen, 2,3 cm breit | Nacken- und Schulterband | Abreißetikett | Ärmel und unterer Saum 2,3 cm breit mit Doppelnäht eingefasst | Durch eine Vierteldrehung wird eine Mittelfalte vermieden | Hohe Maschendichte für eine glattere Druckoberfläche



**GILDAN**<sup>®</sup>

GILDAN  
Ultra Cotton™



**G2400 | 2400 Ultra Cotton™ Long Sleeve T-Shirt**

100% Baumwolle (Ash Grey: 99% Baumwolle / 1% Polyester), (Sport Grey: 90% Baumwolle / 10% Polyester), (Dark Heather, Safety Green, Safety Orange: 50% Baumwolle / 50% Polyester)

**S, M, L, XL, XXL**

203 g/m<sup>2</sup> (White: 190 g/m<sup>2</sup>)

Gildan

|                    |                      |                |
|--------------------|----------------------|----------------|
| ASH GREY (HEATHER) | BLACK                | CARDINAL RED   |
| CAROLINA BLUE      | CHARCOAL (SOLID)     | DARK CHOCOLATE |
| DARK HEATHER       | FOREST GREEN         | GOLD           |
| IRISH GREEN        | LIGHT BLUE           | LIGHT PINK     |
| MAROON             | NAVY                 | ORANGE         |
| RED                | ROYAL                | SAFETY GREEN   |
| SAFETY ORANGE      | SPORT GREY (HEATHER) | WHITE          |

Safety Green und Safety Orange entsprechen den ANSI / ISEA 107 High Visibility Standards | Doppelnähte an Kragen und Bund | Nacken- und Schulterband | Gerippte Ärmelbündchen | Durch eine Vierteldrehung wird eine Mittelfalte vermieden



**BCPM430** | PM430 **Inspire Polo /Men\_°**

100% Baumwolle (Heather Grey: 90% Baumwolle / 10% Viskose)  
**S, M, L, XL, XXL, 3XL**  
 170 g/m<sup>2</sup>

B&C

|                |              |                  |                   |
|----------------|--------------|------------------|-------------------|
| BLACK          | BOTTLE GREEN | COBALT BLUE      | DARK GREY (SOLID) |
| FIRE RED       | HEATHER GREY | MILLENNIAL LILAC | MILLENNIAL MINT   |
| NAVY BLUE      | ORANGE       | ORCHID GREEN     | ORCHID PINK       |
| RADIANT PURPLE | SKY BLUE     | SOLAR YELLOW     | SORBET            |
| URBAN KHAKI    | URBAN ORANGE | VERY TURQUOISE   | WHITE             |

Ringgesponnenes Piqué aus 100% Bio-Baumwolle oder Bio-Baumwolle in Umstellung | Einlaufvorbehandelt | Weiches Handgefühl | Kein B&C Nacken-Label | Kragen und Bündchen aus 1x1 Ripp-Strick | Farblich abgestimmte Knöpfe | Nackenband aus identischem Material | Moderner Schnitt | Seitennähte | Ebenmäßige Oberfläche | B&C Collection ist Mitglied der Fair Wear Foundation

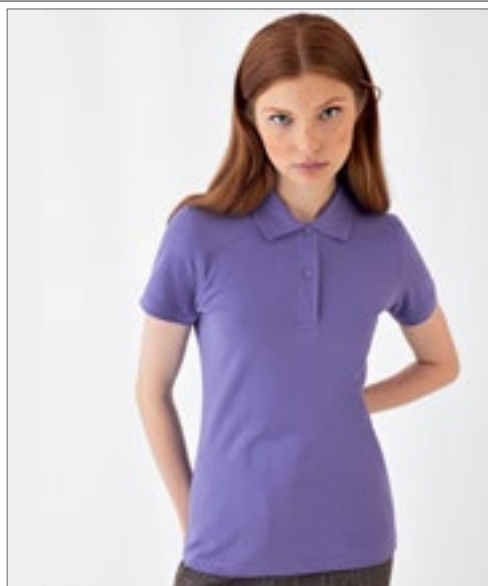

**BCPW440** | PW440 **Inspire Polo /Women\_°**

100% Baumwolle (Heather Grey: 90% Baumwolle / 10% Viskose)  
**XS, S, M, L, XL, XXL**  
 170 g/m<sup>2</sup>

B&C

|                |              |                  |                   |
|----------------|--------------|------------------|-------------------|
| BLACK          | BOTTLE GREEN | COBALT BLUE      | DARK GREY (SOLID) |
| FIRE RED       | HEATHER GREY | MILLENNIAL LILAC | MILLENNIAL MINT   |
| NAVY BLUE      | ORANGE       | ORCHID GREEN     | ORCHID PINK       |
| RADIANT PURPLE | SKY BLUE     | SOLAR YELLOW     | SORBET            |
| URBAN KHAKI    | URBAN ORANGE | VERY TURQUOISE   | WHITE             |

Piqué aus 100% ringgesponnener Bio-Baumwolle oder Bio-Baumwolle in Umstellung | Einlaufvorbehandelt | Weiches Handgefühl | Kein B&C Nacken-Label | Kragen und Bündchen aus 1x1 Ripp-Strick | Farblich abgestimmte Knöpfe | Nackenband aus identischem Material | Moderner Schnitt | Seitennähte | Ebenmäßige Oberfläche | B&C Collection ist Mitglied der Fair Wear Foundation



**BCPUI10** | PUI10 **Unisex Polo ID.001**

100% Baumwolle (Heather Grey: 90% Baumwolle / 10% Viskose)  
**XS, S, M, L, XL, XXL, 3XL, 4XL**  
 180 g/m<sup>2</sup>

B&C

|             |            |            |              |
|-------------|------------|------------|--------------|
| ANTHRACITE  | ATOLL      | BLACK      | BOTTLE GREEN |
| BROWN       | CHILI GOLD | FUCHSIA    | HEATHER GREY |
| KELLY GREEN | LIGHT BLUE | NAVY       | ORANGE       |
| PIXEL CORAL | PURPLE     | REAL GREEN | RED          |
| ROYAL BLUE  | SAND       | WHITE      | WINE         |

100% einlaufvorbehandelte, gekämmte, ringgesponnene Baumwolle | Kragen aus 1x1 Ripp-Strick | Verstärkte 2-Knopfleiste mit fixierbarem Einlagenstoff | Farblich abgestimmte Knöpfe | Nackenband | Seitennähte | B&C Collection ist Mitglied der Fair Wear Foundation

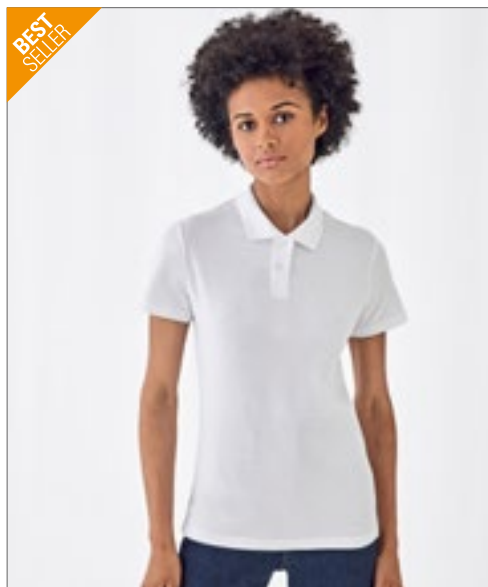

**BCPWI11** | PW11 **Women's Polo ID.001**

100% Baumwolle (Heather Grey: 90% Baumwolle / 10% Viskose)  
**XS, S, M, L, XL, XXL, 3XL**  
 180 g/m<sup>2</sup>

B&C

|             |            |            |              |
|-------------|------------|------------|--------------|
| ANTHRACITE  | ATOLL      | BLACK      | BOTTLE GREEN |
| BROWN       | CHILI GOLD | FUCHSIA    | HEATHER GREY |
| KELLY GREEN | LIGHT BLUE | NAVY       | ORANGE       |
| PIXEL CORAL | PURPLE     | REAL GREEN | RED          |
| ROYAL BLUE  | SAND       | WHITE      | WINE         |

100% einlaufvorbehandelte, gekämmte, ringgesponnene Baumwolle | Kragen aus 1x1 Ripp-Strick | Verstärkte 2-Knopfleiste mit fixierbarem Einlagenstoff | Farblich abgestimmte Knöpfe | Nackenband | Seitennähte | Femininer Schnitt | B&C Collection ist Mitglied der Fair Wear Foundation

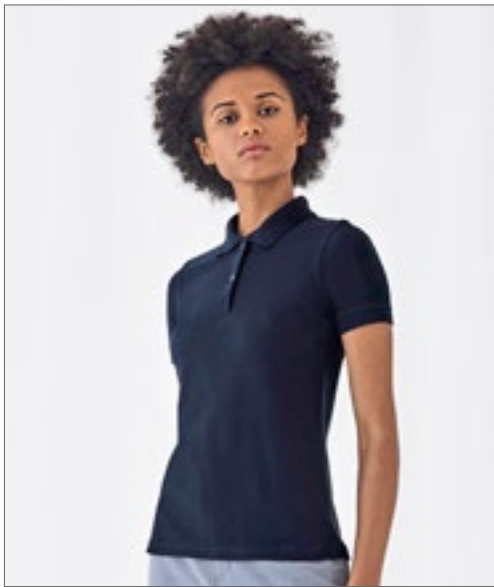

**BCPW455** | PW455 **Women's Polo Safran Pure**

100% Baumwolle (Heather Grey: 90% Baumwolle / 10% Viskose)  
XS, S, M, L, XL, XXL  
180 g/m<sup>2</sup> B&C

XS, S, M, L, XL, XXL

|       |              |              |       |
|-------|--------------|--------------|-------|
| BLACK | BOTTLE GREEN | HEATHER GREY | NAVY  |
| RED   | ROYAL BLUE   | SKY BLUE     | WHITE |

XS, S, M, L, XL

|                |             |                   |                |
|----------------|-------------|-------------------|----------------|
| ATOLL          | BROWN       | DARK GREY (SOLID) | FUCHSIA        |
| GOLD           | KELLY GREEN | PACIFIC GREY      | PISTACHIO      |
| PUMPKIN ORANGE | PURPLE      | REAL GREEN        | REAL TURQUOISE |

100% einlaufvorbehandelte, gekämmte, ringgesponnene Baumwolle | Kragen und Bündchen in 1x1 Ripp-Strick | Knopfleiste mit 2 farblich abgestimmten Knöpfen | Femininer Schnitt | Nackenband | Seitennähte | B&C Collection ist Mitglied der FairWear Foundation



**BCPW457** | PW457 **Women's Polo Safran Timeless**

100% Baumwolle (Heather Grey: 90% Baumwolle / 10% Viskose)  
XS, S, M, L, XL, XXL  
180 g/m<sup>2</sup> B&C

XS, S, M, L, XL, XXL

|       |              |              |       |
|-------|--------------|--------------|-------|
| BLACK | BOTTLE GREEN | HEATHER GREY | NAVY  |
| RED   | ROYAL BLUE   | SKY BLUE     | WHITE |

XS, S, M, L, XL

|           |                |             |                   |
|-----------|----------------|-------------|-------------------|
| ATOLL     | BROWN          | BURGUNDY    | DARK GREY (SOLID) |
| FUCHSIA   | GOLD           | KELLY GREEN | PACIFIC GREY      |
| PISTACHIO | PUMPKIN ORANGE | PURPLE      | REAL GREEN        |

B&C Fein-Piqué aus 100% einlaufvorbehandelter, ringgesponnener und gekämmter Baumwolle | Klassisch geschnittenes Poloshirt aus Premium-Piqué mit Kragen und Bündchen aus 1x1 Ripp-Strick | Elegante, lange Knopfleiste mit 3 Knöpfen | Erstklassiges, ergonomisches Design für zusätzlichen Komfort und eine feminine Ausstrahlung | Große Farbauswahl | Nackenband | Seitennähte | Verbesserte Bedruckbarkeit | B&C Collection ist Mitglied der FairWear Foundation



**BCPU409** | PU409 **Unisex Polo Safran**

100% Baumwolle (Heather Grey: 90% Baumwolle / 10% Viskose), (Ash: 99% Baumwolle / 1% Viskose)  
S, M, L, XL, XXL, 3XL  
180 g/m<sup>2</sup> B&C

S, M, L, XL, XXL, 3XL

|       |              |              |
|-------|--------------|--------------|
| BLACK | BOTTLE GREEN | HEATHER GREY |
| NAVY  | RED          | ROYAL BLUE   |
| WHITE |              |              |

S, M, L, XL, XXL

|               |                   |                |
|---------------|-------------------|----------------|
| ASH (HEATHER) | ATOLL             | BROWN          |
| BURGUNDY      | DARK GREY (SOLID) | FUCHSIA        |
| GOLD          | KELLY GREEN       | KHAKI          |
| PACIFIC GREY  | PISTACHIO         | PUMPKIN ORANGE |
| PURPLE        | REAL GREEN        | REAL TURQUOISE |
| SAND          | SKY BLUE          |                |

100% einlaufvorbehandelte, gekämmte, ringgesponnene Baumwolle | Kragen und Bündchen in 1x1 Ripp-Strick | Verstärkte 3-Knopfleiste mit fixierbarem Einlagenstoff | Farblich abgestimmte Knöpfe | Nackenband | Seitennähte | B&C Collection ist Mitglied der FairWear Foundation





**HENBURY**



**W101** | H101

**Men's Micro-Fine Piqué Polo Shirt**

100% Baumwolle (Ash: 98% Baumwolle / 2% Elasthan),  
(Charcoal, Heather Navy: 52% Polyester / 48% Baumwolle)

**XS, S, M, L, XL, XXL, 3XL, 4XL, 5XL**

180 g/m<sup>2</sup>

Henbury

**XS, S, M, L, XL, XXL, 3XL, 4XL, 5XL**

|              |        |             |
|--------------|--------|-------------|
| BLACK        | BOTTLE | CLASSIC RED |
| HEATHER GREY | NAVY   | OXFORD NAVY |
| ROYAL        | WHITE  |             |

**S, M, L, XL, XXL, 3XL**

|               |              |               |
|---------------|--------------|---------------|
| ASH (HEATHER) | BRIGHT JADE  | BRIGHT ORANGE |
| BURGUNDY      | CHARCOAL     | CHOCOLATE     |
| FUCHSIA       | HEATHER NAVY | KELLY GREEN   |
| LIME GREEN    | MAGENTA      | MID BLUE      |
| OLIVE         | PURPLE       | SAPPHIRE BLUE |
| STEEL GREY    | TURQUOISE    | VINTAGE RED   |
| YELLOW        |              |               |

Modern geschnittenes Polo Shirt mit schmalen Ripp-Kragen | Modisch enger Ärmel | Gerippte Ärmelabschlüsse | 2-Knopfleiste mit Ton-in-Ton Knöpfen | Nacken und Seitenschlitze mit kontrastfarbenem Fischgrätband | Vorverlegte Schulternähte mit Doppelnaht-Verstärkung | Doppelnaht Saum | Henbury-Markenlabel im Kragenbereich abtrennbar



**HENBURY**



**W102** | H102

**Ladies' Micro-Fine-Piqué Polo Shirt**

100% Baumwolle (Charcoal: 52% Polyester / 48% Baumwolle)

**XXS, XS, S, M, L, XL, XXL**

180 g/m<sup>2</sup>

Henbury

|             |          |               |
|-------------|----------|---------------|
| BLACK       | BURGUNDY | CHARCOAL      |
| CLASSIC RED | FUCHSIA  | KELLY GREEN   |
| NAVY        | ROYAL    | SAPPHIRE BLUE |
| STEEL GREY  | WHITE    |               |

Moderne Passform, eng anliegende Ärmel und Bündchen | Leichtes Mikro-Piqué | Heraustrennbares Markenetikett | Schmalere, spitzer Kragen | Vorverlegte Schulternähte mit Doppelnaht-Verstärkung | Glatte Oberfläche, geeignet zum Bedrucken | Zweifarbig passende Knöpfe | Fischgrät-Kontrastband im Nacken | Geförmte Seitennähte für femininen Schnitt

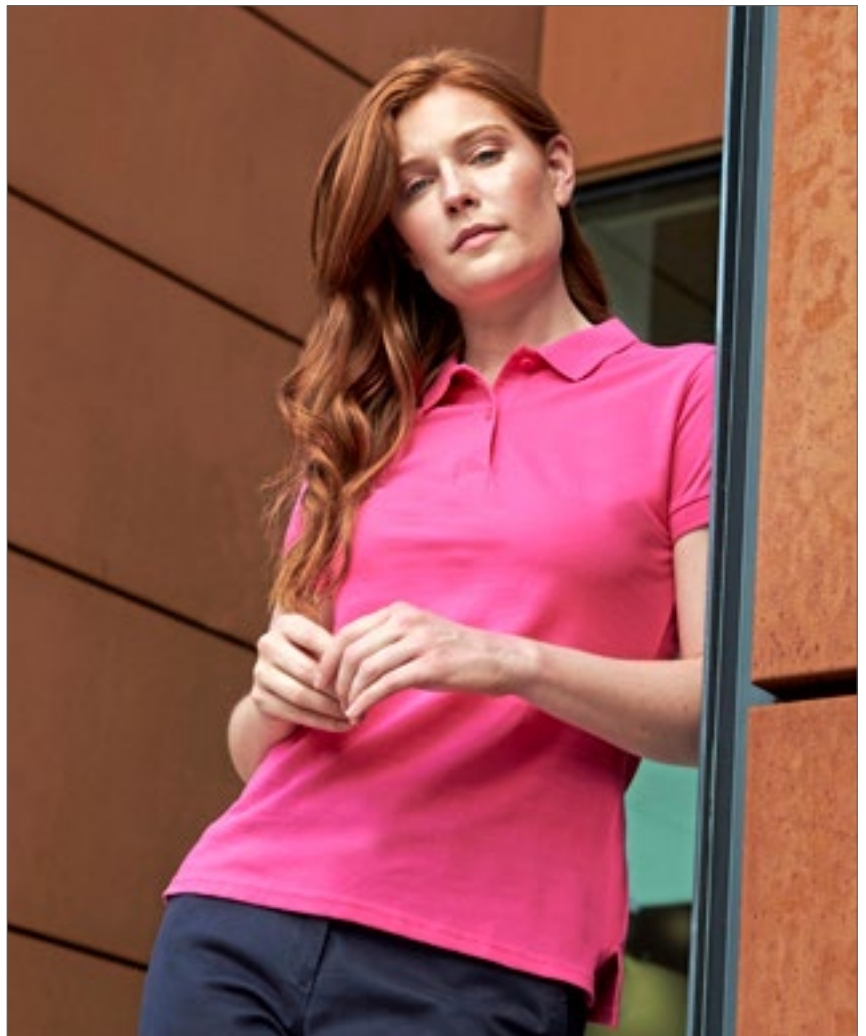



**JAMES & NICHOLSON**



**JN8010** | 8010 **Men's Basic Polo**

100% Baumwolle  
S, M, L, XL, XXL, 3XL  
180 g/m<sup>2</sup>

James+Nicholson

|              |               |                     |                     |
|--------------|---------------|---------------------|---------------------|
| BLACK        | BLACK HEATHER | BROWN               | CARMINE RED MELANGE |
| COBALT       | DARK ORANGE   | FERN GREEN          | GRAPHITE (SOLID)    |
| GREY HEATHER | IRISH GREEN   | LIGHT DENIM MELANGE | LIGHT YELLOW        |
| LIME GREEN   | NATURAL       | NAVY                | ORANGE              |
| PINK         | RED           | ROYAL               | STONE               |
| TURQUOISE    | WHITE         | WINE                |                     |

Klassisches Poloshirt | Feine Piqué-Qualität aus 100% gekämmter, ringgesponnener Bio-Baumwolle | Gestrickter Polokragen und Armbündchen | Knöpfe Ton in Ton | Seitenschlitze | Tear off® - Label | 2 Knöpfe



**JAMES & NICHOLSON**



**JN8009** | 8009 **Ladies' Basic Polo**

100% Baumwolle  
S, M, L, XL, XXL  
180 g/m<sup>2</sup>

James+Nicholson

|              |               |                     |                     |
|--------------|---------------|---------------------|---------------------|
| BLACK        | BLACK HEATHER | BROWN               | CARMINE RED MELANGE |
| COBALT       | DARK ORANGE   | FERN GREEN          | GRAPHITE (SOLID)    |
| GREY HEATHER | IRISH GREEN   | LIGHT DENIM MELANGE | LIGHT YELLOW        |
| LIME GREEN   | NATURAL       | NAVY                | ORANGE              |
| PINK         | RED           | ROYAL               | STONE               |
| TURQUOISE    | WHITE         | WINE                |                     |

Klassisches Poloshirt | Feine Piqué-Qualität aus 100% gekämmter, ringgesponnener Bio-Baumwolle | Gestrickter Polokragen und Armbündchen | Knöpfe Ton in Ton | Seitenschlitze | Tear off® - Label | Taillierter Schnitt | 4 Knöpfe



**BEST SELLER**

**JAMES & NICHOLSON**



**JN964** | JN964 **Men's Plain Polo**

100% Baumwolle  
S, M, L, XL, XXL, 3XL  
195 g/m<sup>2</sup>

James+Nicholson

|                               |                                 |   |
|-------------------------------|---------------------------------|---|
| BLACK/BLACK/WHITE             | BLACK/LIGHT DENIM               | DARK ORANGE/BLUE/ORANGE/WHITE           |
| DARK ORANGE/DARK ORANGE/WHITE | GLACIER BLUE/GLACIER BLUE/WHITE | GRAPHITE (SOLID)/GRAPHITE (SOLID)/WHITE |
| LIME GREEN/LIME GREEN/WHITE   | NAVY/LIGHT DENIM                | NAVY/NAVY/WHITE                         |
| NAVY/RED/NAVY/WHITE           | PURPLE/PURPLE/WHITE             | RED/DARK DENIM                          |
| RED/RED/WHITE                 | ROYAL/ROYAL/WHITE               | TURQUOISE/TURQUOISE/WHITE               |
| WHITE/BLUE/YELLOW/WHITE       | WHITE/DARK DENIM                | WHITE/NAVY/WHITE                        |

Button-Down-Polo mit modischem Einsatz | Feine, klassische Piqué-Qualität | Gekämmte, ringgesponnene Baumwolle | Konfektionierter Button-Down-Kragen | Besatz in Kragensteg, Knopfleiste innen und Seitenschlitzen | 3 Knöpfe in Kontrastfarbe | Halbmond Ton in Ton

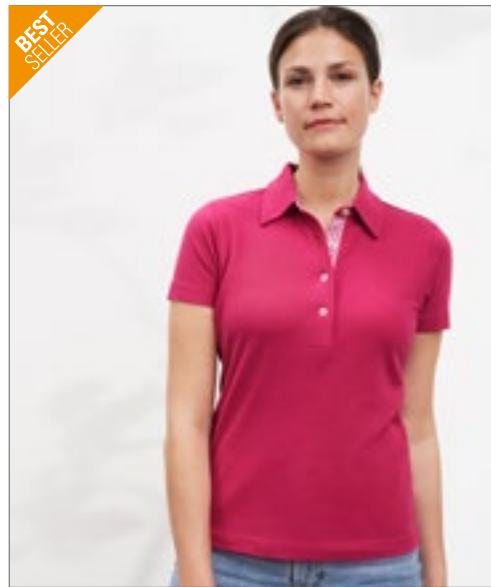

**BEST SELLER**

**JAMES & NICHOLSON**

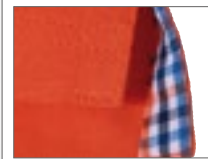

**JN969** | JN969 **Ladies' Plain Polo**

100% Baumwolle  
S, M, L, XL, XXL  
195 g/m<sup>2</sup>

James+Nicholson

|                               |                                 |   |
|-------------------------------|---------------------------------|---|
| BLACK/BLACK/WHITE             | BLACK/LIGHT DENIM               | DARK ORANGE/BLUE/ORANGE/WHITE           |
| DARK ORANGE/DARK ORANGE/WHITE | GLACIER BLUE/GLACIER BLUE/WHITE | GRAPHITE (SOLID)/GRAPHITE (SOLID)/WHITE |
| LIME GREEN/LIME GREEN/WHITE   | NAVY/LIGHT DENIM                | NAVY/NAVY/WHITE                         |
| NAVY/RED/NAVY/WHITE           | PURPLE/PURPLE/WHITE             | RED/DARK DENIM                          |
| RED/RED/WHITE                 | ROYAL/ROYAL/WHITE               | TURQUOISE/TURQUOISE/WHITE               |
| WHITE/BLUE/YELLOW/WHITE       | WHITE/DARK DENIM                | WHITE/NAVY/WHITE                        |

Polo mit modischem Einsatz | Feine, klassische Piqué-Qualität | Gekämmte, ringgesponnene Baumwolle | Konfektionierter Kragen | Besatz in Kragensteg, Knopfleiste innen und Seitenschlitzen | 4 Knöpfe in Kontrastfarbe | Halbmond Ton in Ton

**JAMES & NICHOLSON**

**BEST SELLER**



**JN070 | JN070 Classic Polo**

100% Baumwolle  
S, M, L, XL, XXL, 3XL  
195 g/m<sup>2</sup>

James+Nicholson

|                  |            |              |
|------------------|------------|--------------|
| ACID YELLOW      | AQUA       | AUBERGINE    |
| BLACK            | BROWN      | DARK ORANGE  |
| DARK ROYAL       | FERN GREEN | GOLD YELLOW  |
| GRAPHITE (SOLID) | GRENADINE  | GREY HEATHER |
| IRISH GREEN      | LIGHT BLUE | LIGHT YELLOW |
| LILAC            | LIME GREEN | MINT         |
| NAVY             | OLIVE      | ORANGE       |
| PACIFIC          | PETROL     | PURPLE       |
| RED              | ROSE       | ROYAL        |
| SIGNAL RED       | SKY BLUE   | STONE        |
| TOMATO           | TURQUOISE  | WHITE        |
| WINE             | YELLOW     |              |

Hochwertiges Polohemd mit Armbündchen | Sehr feine Piqué-Qualität | Gekämmte, ringgesponnene Baumwolle | Sportlicher Schnitt mit Seitenschlitzen | Gestrickter Polokragen und Arm-bündchen | Doppelnähte an Schultern und Armausschnitt | 3 Knöpfe Ton in Ton



**JAMES & NICHOLSON**



**JN071 | JN071 Ladies' Classic Polo**

100% Baumwolle  
S, M, L, XL, XXL  
195 g/m<sup>2</sup>

James+Nicholson

|                  |            |              |
|------------------|------------|--------------|
| ACID YELLOW      | AQUA       | AUBERGINE    |
| BLACK            | BROWN      | DARK ORANGE  |
| DARK ROYAL       | FERN GREEN | GOLD YELLOW  |
| GRAPHITE (SOLID) | GRENADINE  | GREY HEATHER |
| IRISH GREEN      | LIGHT BLUE | LIGHT YELLOW |
| LILAC            | LIME GREEN | MINT         |
| NAVY             | OLIVE      | ORANGE       |
| PACIFIC          | PETROL     | PURPLE       |
| RED              | ROSE       | ROYAL        |
| SIGNAL RED       | SKY BLUE   | STONE        |
| TOMATO           | TURQUOISE  | WHITE        |
| WINE             | YELLOW     |              |

Hochwertiges Polohemd mit Armbündchen | Sehr feine Piqué-Qualität | Gekämmte, ringgesponnene Baumwolle | Sportlicher Schnitt mit Seitenschlitzen | Gestrickter Polokragen und Arm-bündchen | Doppelnähte an Schultern und Armausschnitt | 3 Knöpfe Ton in Ton







F512 | 63-044-0

**Iconic Polo**

100% Baumwolle (Heather Grey: 97% Baumwolle / 3% Polyester), (Heather Royal, Heather Green, Heather Navy, Heather Red, Heather Purple, Heather Burgundy: 65% Polyester / 35% Baumwolle)

S, M, L, XL, XXL, 3XL

180 g/m<sup>2</sup> (White: 170 g/m<sup>2</sup>)

Fruit of the Loom

|              |                        |               |               |
|--------------|------------------------|---------------|---------------|
| BLACK        | COBALT BLUE            | DEEP NAVY     | FLAME         |
| FOREST GREEN | HEATHER BURGUNDY       | HEATHER GREEN | HEATHER GREY  |
| HEATHER NAVY | HEATHER PURPLE         | HEATHER RED   | HEATHER ROYAL |
| KELLY GREEN  | LIGHT GRAPHITE (SOLID) | NATURAL       | NEO MINT      |
| RED          | ROYAL BLUE             | SUNFLOWER     | WHITE         |
| ZINC (SOLID) |                        |               |               |

3-Knopfleiste mit perlmuttartigen Knöpfen | Seitenschlitze

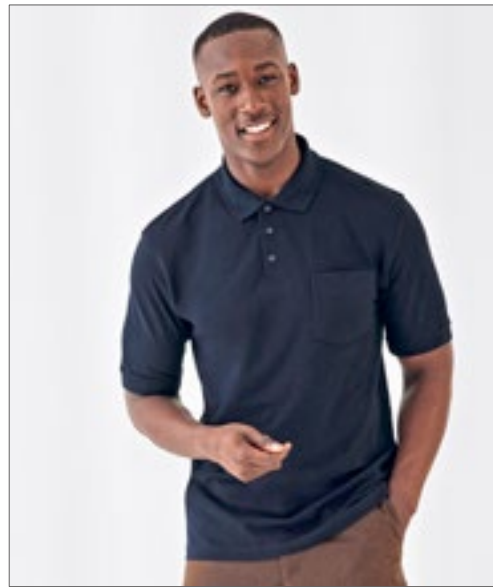

BCPU415 | PU415

**Unisex Polo Safran Pocket**

100% Baumwolle (Ash: 99% Baumwolle / 1% Viskose)

M, L, XL, XXL

180 g/m<sup>2</sup>

B&C

|               |       |      |     |
|---------------|-------|------|-----|
| ASH (HEATHER) | BLACK | NAVY | RED |
| WHITE         |       |      |     |

100% einlaufvorbehandelte, gekämmte, ringgesponnene Baumwolle | Kragen und Bündchen in 1x1 Ripp-Strick | Nackenband | Verstärkte 3-Knopfleiste mit fixierbarem Einlagenstoff | Linke Brusttasche mit fixierbarem Einlagenstoff verstärkt | Farblich abgestimmte Knöpfe | Seitennähte | B&C Collection ist Mitglied der Fair Wear Foundation

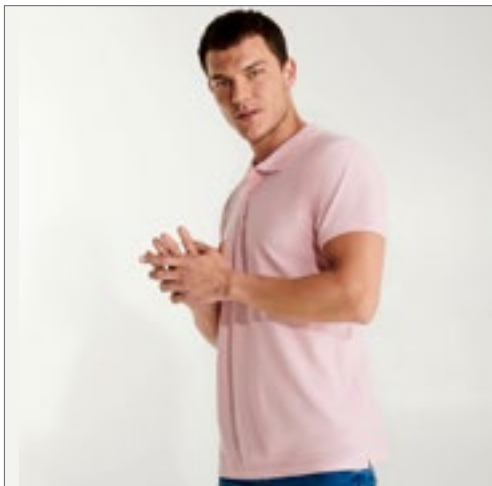

RY6638 | PO6638

**Men's Star Poloshirt**

100% Baumwolle (Heather Grey: 85% Baumwolle / 15% Viskose)

S, M, L, XL, XXL, 3XL, 4XL

200 g/m<sup>2</sup>

Roly

S, M, L, XL, XXL, 3XL, 4XL

|          |                 |              |          |
|----------|-----------------|--------------|----------|
| BLACK 02 | HEATHER GREY 58 | NAVY BLUE 55 | WHITE 01 |
|----------|-----------------|--------------|----------|

S, M, L, XL, XXL, 3XL

|                 |                    |               |                   |
|-----------------|--------------------|---------------|-------------------|
| BOTTLE GREEN 56 | CHOCOLATE 87       | DENIM BLUE 86 | GARNET RED 57     |
| GRASS GREEN 83  | LIGHT PINK 48      | MINT 98       | ORANGE 31         |
| PURPLE 71       | RED 60             | ROSETTE 78    | ROYAL BLUE 05     |
| SKY BLUE 10     | TROPICAL GREEN 216 | TURQUOISE 12  | VENTURE GREEN 152 |
| YELLOW 03       |                    |               |                   |

Piqué | Kurzarm | Nackenband | Ripp-Strick-Kragen | Ärmelbündchen | Seitennähte | 3-Knopfleiste Ton-in-Ton | Seitenschlitze | Optionale Brusttasche | Herausreißbares Label

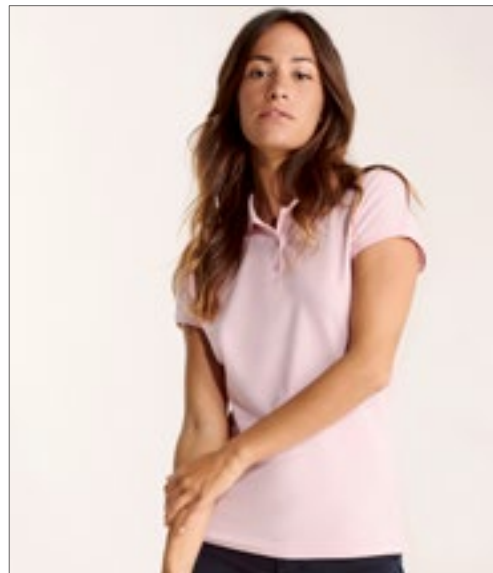

RY6634 | PO6634

**Women's Star Poloshirt**

100% Baumwolle (Heather Grey: 85% Baumwolle / 15% Viskose)

S, M, L, XL, XXL, 3XL

200 g/m<sup>2</sup>

Roly

|                    |                 |                   |               |
|--------------------|-----------------|-------------------|---------------|
| BLACK 02           | BOTTLE GREEN 56 | CHOCOLATE 87      | DENIM BLUE 86 |
| GARNET RED 57      | GRASS GREEN 83  | HEATHER GREY 58   | LIGHT PINK 48 |
| MINT 98            | NAVY BLUE 55    | ORANGE 31         | PURPLE 71     |
| RED 60             | ROSETTE 78      | ROYAL BLUE 05     | SKY BLUE 10   |
| TROPICAL GREEN 216 | TURQUOISE 12    | VENTURE GREEN 152 | WHITE 01      |
| YELLOW 03          |                 |                   |               |

Piqué | Kurzarm | Nackenband | Ripp-Strick-Kragen | Ärmelbündchen | Seitennähte | Taillierter Schnitt | Schmale 3-Knopfleiste Ton-in-Ton | Seitenschlitze | Herausreißbares Label



ELEVATE



**EL38080** | 38080 **Men's Calgary Polo**

100% Baumwolle  
XS, S, M, L, XL, XXL, 3XL  
200 g/m<sup>2</sup>

Elevate

|                    |              |            |            |
|--------------------|--------------|------------|------------|
| ANTHRACITE (SOLID) | APPLE GREEN  | AQUA       | ARMY GREEN |
| BLACK              | BLUE         | BURGUNDY   | FERN GREEN |
| FOREST             | GREY MELANGE | LIGHT BLUE | LIGHT PINK |
| NAVY               | ORANGE       | PINK       | PLUM       |
| RED                | WHITE        | YELLOW     |            |

Piqué-Poloshirt, kurzärmelig | Regular Fit | Herren- und Kids-Modell mit 2-Knopfleiste und geprägten Knöpfen | Schulternaht mit Kettenstich | Farbiges Logo hinten | Seitenschlitz mit Satin-Band innen | Rückstich-Details | Satin-Nackenband | Halbmond | 1x1 Ripp-Strick-Kragen und Bündchen



ELEVATE



**EL38081** | 38081 **Ladies' Calgary Polo**

100% Baumwolle  
XS, S, M, L, XL, XXL  
200 g/m<sup>2</sup>

Elevate

|                    |              |            |            |
|--------------------|--------------|------------|------------|
| ANTHRACITE (SOLID) | APPLE GREEN  | AQUA       | ARMY GREEN |
| BLACK              | BLUE         | BURGUNDY   | FERN GREEN |
| FOREST             | GREY MELANGE | LIGHT BLUE | LIGHT PINK |
| NAVY               | ORANGE       | PINK       | PLUM       |
| RED                | WHITE        | YELLOW     |            |

Calgary Damen-Poloshirt, kurzärmelig | Regular Fit | Schulternaht mit Kettenstich | 3-Knopfleiste mit gravierten Knöpfen | Seitenschlitz mit Satin-Band innen | Rückstich-Details | Farbiges Logo hinten | Satin-Nackenband | Halbmond | 1x1 Ripp-Strick-Kragen und Bündchen



**SOL'S**  
the fair spirit



**L562** | 11362 **Polo Spring II**

100% Baumwolle (Grey Melange: 85% Baumwolle / 15% Viskose),  
(Ash: 98% Baumwolle / 2% Viskose)  
S, M, L, XL, XXL, 3XL, 4XL, 5XL  
210 g/m<sup>2</sup>

SOL'S

S, M, L, XL, XXL, 3XL, 4XL, 5XL

|       |              |       |
|-------|--------------|-------|
| BLACK | GREY MELANGE | NAVY  |
| RED   | ROYAL BLUE   | WHITE |

S, M, L, XL, XXL

|             |                    |             |
|-------------|--------------------|-------------|
| APPLE GREEN | ASH (HEATHER)      | ATOLL BLUE  |
| BURGUNDY    | CHOCOLATE          | DARK PURPLE |
| GOLD        | GOLF GREEN         | KELLY GREEN |
| KHAKI       | MOUSE GREY (SOLID) | ORANGE      |
| ORCHID PINK | SAND               | SKY BLUE    |

Gekämmte Ringspun-Baumwolle | Knopfleiste mit drei farblich abgestimmten Knöpfen (Verstärkt) | Gerade geschnittener Bund mit Seitenschlitzen | Gerippter Kragen | Verstärkendes Nackenband | Geschnitten und genäht

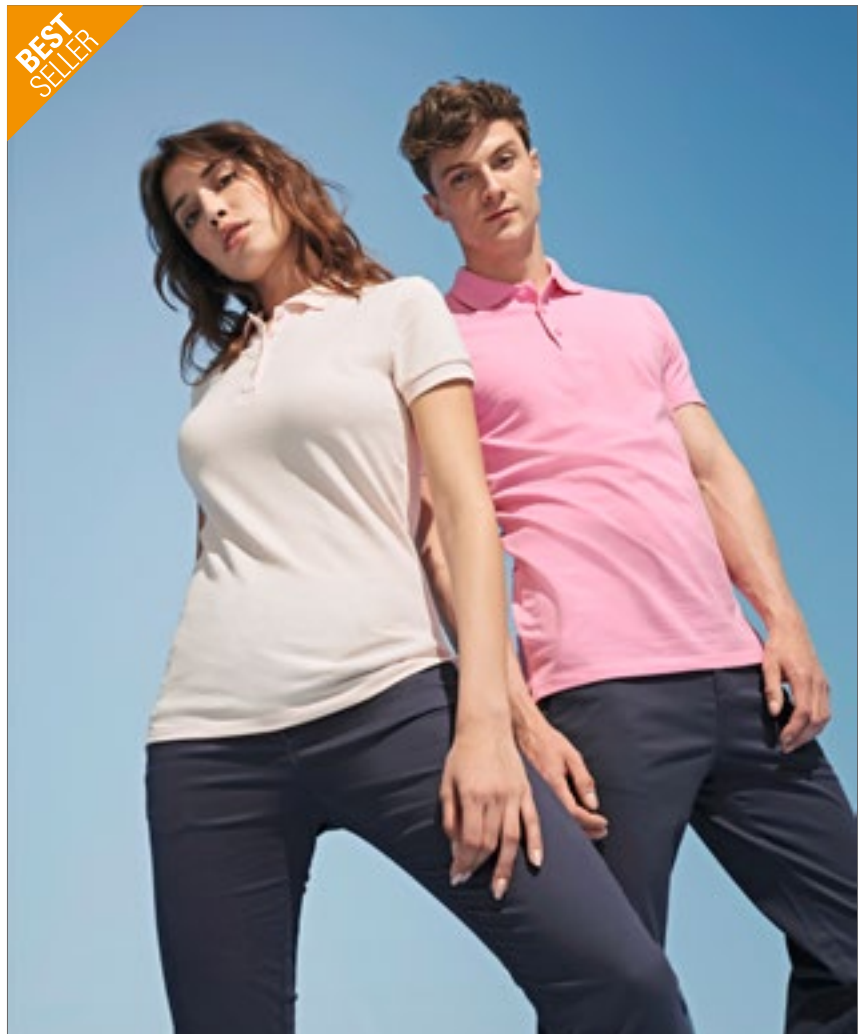

BEST  
SELLER

**BEST  
SELLER**



**JHK**  
T-SHIRT



**JHK510 | PORA210 Men's Polo Regular**

100% Baumwolle (Ash Melange: 98% Baumwolle / 2% Viskose), (Grey Melange: 85% Baumwolle / 15% Viskose)

**XS, S, M, L, XL, XXL, 3XL**  
210 g/m<sup>2</sup>

JHK

**XS, S, M, L, XL, XXL, 3XL**

|       |              |       |
|-------|--------------|-------|
| BLACK | GREY MELANGE | NAVY  |
| RED   | ROYAL BLUE   | WHITE |

**XS, S, M, L, XL, XXL**

|             |           |              |
|-------------|-----------|--------------|
| ASH MELANGE | AZURE     | BOTTLE GREEN |
| BURGUNDY    | CHOCOLATE | FUCHSIA      |
| GOLD        | GRAPHITE  | KELLY GREEN  |
| KHAKI       | LAVENDER  | LIME         |
| ORANGE      | PINK      | PURPLE       |
| SAND        | SKY       | TURQUOISE    |
| ZINC        |           |              |

Kurzärmeliges Poloshirt für Erwachsene | Piqué-Material | 2-Knopfleiste | 1x1 Ripp-Strick-Kragen und Bündchen | Seitenschlitze | Einlaufvorbehandelte, gekämmte Baumwolle



**JHK**  
T-SHIRT



**JHK511 | POPL200 Ladies' Polo Regular**

100% Baumwolle (Grey Melange: 85% Baumwolle / 15% Viskose)

**S, M, L, XL, XXL, 3XL**  
200 g/m<sup>2</sup>

JHK

**S, M, L, XL, XXL, 3XL**

|       |              |       |
|-------|--------------|-------|
| BLACK | GREY MELANGE | NAVY  |
| RED   | ROYAL BLUE   | WHITE |

**S, M, L, XL, XXL**

|           |              |         |
|-----------|--------------|---------|
| AZALEA    | CHOCOLATE    | FUCHSIA |
| GOLD      | KELLY GREEN  | KHAKI   |
| LAVENDER  | LIGHT YELLOW | LIME    |
| ORANGE    | PINK         | PURPLE  |
| RASPBERRY | SAND         | SKY     |
| TURQUOISE |              |         |

Einlaufvorbehandelte, gekämmte Baumwolle | Kurzärmeliges T-Shirt für Damen | Körpernahe Passform | Piqué-Material | Knopfleiste mit drei Knöpfen | 1x1 Ripp-Strick-Kragen und Bündchen | Seitenschlitze



**BEST  
SELLER**



**E4001 | 4001 Men's Superior Polo**

100% Baumwolle (Sports Grey: 85% Baumwolle / 15% Polyester), (Ash: 99% Baumwolle / 1% Polyester)

**XS, S, M, L, XL, XXL, 3XL, 4XL, 5XL**

220 g/m<sup>2</sup>

Promodoro

|                    |               |                        |
|--------------------|---------------|------------------------|
| ALASKAN BLUE       | ASH (HEATHER) | BLACK                  |
| BROWN              | BURGUNDY      | FIRE RED               |
| FOREST             | GOLD          | GRAPHITE (SOLID)       |
| KELLY GREEN        | NAVY          | NEW LIGHT GREY (SOLID) |
| ORANGE             | ROYAL         | SPORTS GREY (HEATHER)  |
| STEEL GREY (SOLID) | TURQUOISE     | WHITE                  |
| WILD LIME          |               |                        |

Hochwertig verarbeitete Knopfleiste mit drei Knöpfen Ton-in-Ton | Seitliche Schlitz | Modisch optimierte Passform | Baumwoll-Piqué

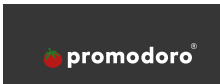

**E4005F | 4005F Women's Superior Polo**

100% Baumwolle (Sports Grey: 85% Baumwolle / 15% Polyester), (Ash: 99% Baumwolle / 1% Polyester)

**XS, S, M, L, XL, XXL, 3XL**

220 g/m<sup>2</sup>

Promodoro

|                    |               |                        |
|--------------------|---------------|------------------------|
| ALASKAN BLUE       | ASH (HEATHER) | BLACK                  |
| BROWN              | BURGUNDY      | FIRE RED               |
| FOREST             | GOLD          | GRAPHITE (SOLID)       |
| KELLY GREEN        | NAVY          | NEW LIGHT GREY (SOLID) |
| ORANGE             | ROYAL         | SPORTS GREY (HEATHER)  |
| STEEL GREY (SOLID) | TURQUOISE     | WHITE                  |
| WILD LIME          |               |                        |

Hochwertig verarbeitete Knopfleiste mit drei Knöpfen Ton-in-Ton | Seitliche Schlitz | Leicht tailliert | Baumwoll-Piqué | Gekämmte Baumwolle



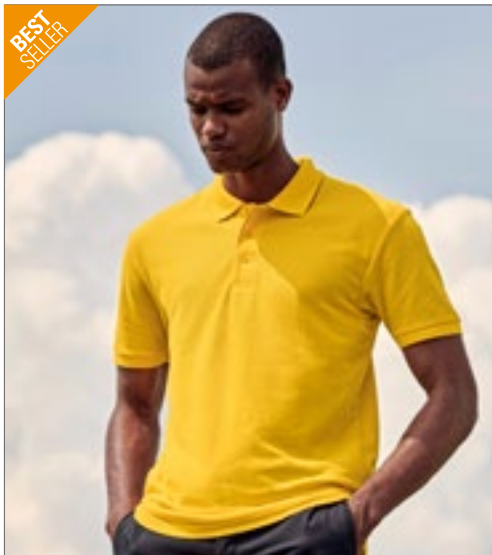

**F502** | 63-402-0 **65/35 Piqué Polo**

65% Polyester / 35% Baumwolle

S, M, L, XL, XXL, 3XL, 4XL, 5XL

180 g/m<sup>2</sup> (White: 170 g/m<sup>2</sup>)

Fruit of the Loom

S, M, L, XL, XXL, 3XL, 4XL, 5XL

|                       |               |                   |             |
|-----------------------|---------------|-------------------|-------------|
| BLACK                 | HEATHER GREY  | NAVY              | WHITE       |
| S, M, L, XL, XXL, 3XL |               |                   |             |
| BOTTLE GREEN          | BURGUNDY      | DARK HEATHER GREY | DEEP NAVY   |
| EMERALD               | HEATHER GREEN | HEATHER NAVY      | HEATHER RED |
| HEATHER ROYAL         | KELLY GREEN   | ORANGE            | PURPLE      |
| RED                   | ROYAL BLUE    | SKY BLUE          | SUNFLOWER   |

3-Knopfleiste mit gleichfarbigen Knöpfen | Nackenband für erhöhten Tragekomfort | Seitennähte | Einlagiger Ripp-Strick-Kragen | Ripp-Strick-Ärmelabschlüsse | Keine Seitenschlitze | Waschbar bis 60 °C

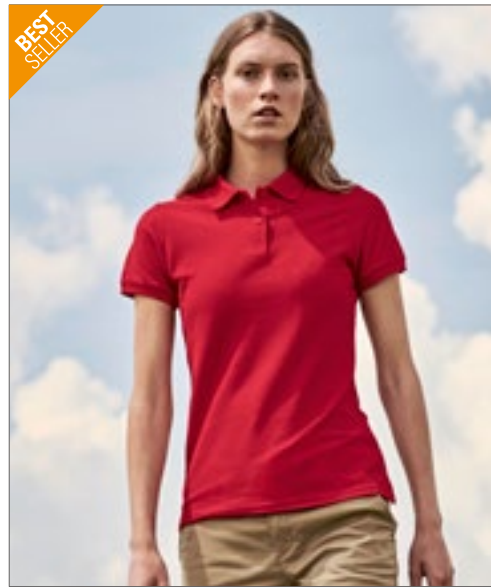

**F517** | 63-212-0 **Ladies' 65/35 Polo**

65% Polyester / 35% Baumwolle

XS, S, M, L, XL, XXL

180 g/m<sup>2</sup> (White: 170 g/m<sup>2</sup>)

Fruit of the Loom

|             |               |              |                   |
|-------------|---------------|--------------|-------------------|
| BLACK       | BOTTLE GREEN  | BURGUNDY     | DARK HEATHER GREY |
| DEEP NAVY   | HEATHER GREEN | HEATHER GREY | HEATHER NAVY      |
| HEATHER RED | HEATHER ROYAL | NAVY         | PURPLE            |
| RED         | ROYAL BLUE    | SKY BLUE     | SUNFLOWER         |
| WHITE       |               |              |                   |

2-Knopfleiste mit gleichfarbigen Knöpfen | Seitenschlitze | Lockere Passform | Waschbar bis 60 °C



**F506** | 63-042-0 **65/35 Tailored Fit Polo**

65% Polyester / 35% Baumwolle

S, M, L, XL, XXL, 3XL

180 g/m<sup>2</sup> (White: 170 g/m<sup>2</sup>)

Fruit of the Loom

|             |               |              |                   |
|-------------|---------------|--------------|-------------------|
| BLACK       | BOTTLE GREEN  | BURGUNDY     | DARK HEATHER GREY |
| DEEP NAVY   | HEATHER GREEN | HEATHER GREY | HEATHER NAVY      |
| HEATHER RED | HEATHER ROYAL | RED          | ROYAL BLUE        |
| WHITE       |               |              |                   |

Waschbar bis 60 °C | 3-Knopfleiste mit gleichfarbigen Knöpfen

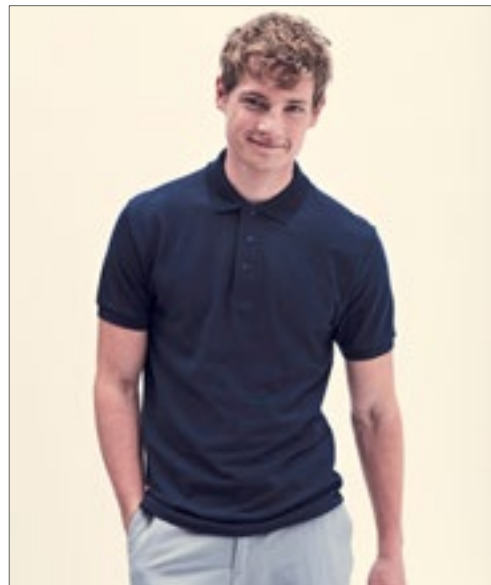

**F503** | 63-204-0 **65/35 Heavy Piqué Polo**

65% Polyester / 35% Baumwolle

S, M, L, XL, XXL, 3XL

230 g/m<sup>2</sup> (White: 220 g/m<sup>2</sup>)

Fruit of the Loom

|              |              |          |            |
|--------------|--------------|----------|------------|
| BLACK        | BOTTLE GREEN | BURGUNDY | DEEP NAVY  |
| HEATHER GREY | NAVY         | RED      | ROYAL BLUE |
| WHITE        |              |          |            |

3-Knopfleiste mit gleichfarbigen Knöpfen | Verstärkte Schulternäht mit Steppung | Nackenband für erhöhten Tragekomfort | Waschbar bis 60 °C



**KUSTOM KIT.**

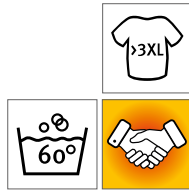

**K403 | KK403** **Classic Fit Polo Shirt Superwash 60°**

65% Polyester / 35% Baumwolle  
**XS, S, M, L, XL, XXL, 3XL, 4XL, 5XL, 6XL**  
 185 g/m<sup>2</sup> Kustom Kit

**XS, S, M, L, XL, XXL, 3XL, 4XL, 5XL, 6XL**

|  |          |                  |
|--|----------|------------------|
| BLACK                                      | NAVY     |                  |
| <b>XS, S, M, L, XL, XXL, 3XL, 4XL, 5XL</b> |          |                  |
| BOTTLE GREEN                               | CHARCOAL | GRAPHITE (SOLID) |
| LIME                                       | RED      | ROYAL            |
| TURQUOISE                                  | WHITE    |                  |

**XS, S, M, L, XL, XXL, 3XL**

|              |           |              |
|--------------|-----------|--------------|
| APPLE GREEN  | BURGUNDY  | BURNT ORANGE |
| CANARY       | CHOCOLATE | DARK PURPLE  |
| HEATHER GREY | JADE      | KELLY GREEN  |
| LIGHT BLUE   | MAGENTA   | MID BLUE     |
| PINK         | PURPLE    | RASPBERRY    |

Ersatzknopf | Nackenband | Abgeschrägte Knopfleiste | Ärmel mit Aufschlag | Halbmondnah auf der Rückseite | Seitenschlitze | Trocknergeeignet | Superwash (waschbar bis 60°C) | Piqué | Worldwide Responsible Accredited Production (WRAP)-zertifizierte Produktion

**BEST SELLER**



**KUSTOM KIT.**



**K703 | KK703** **Women's Classic Fit Polo Shirt Superwash 60°**

65% Polyester / 35% Baumwolle  
**32 (XXS/6), 34 (XS/8), 36 (S/10), 38 (M/12), 40 (L/14), 42 (XL/16), 44 (XXL/18), 46 (3XL/20), 48 (4XL/22), 50 (5XL/24)**  
 185 g/m<sup>2</sup> Kustom Kit

**32, 34, 36, 38, 40, 42, 44, 46, 48, 50**

|           |      |           |
|-----------|------|-----------|
| BLACK     | NAVY | RASPBERRY |
| TURQUOISE |      |           |

**32, 34, 36, 38, 40, 42, 44, 46, 48**

|                  |              |             |
|------------------|--------------|-------------|
| APPLE GREEN      | CHARCOAL     | DARK PURPLE |
| GRAPHITE (SOLID) | HEATHER GREY | JADE        |
| LIGHT BLUE       | LIME         | MAGENTA     |
| PINK             | PURPLE       | RED         |
| ROYAL            | WHITE        |             |

Ersatzknopf | Nackenband | Abgeschrägte Knopfleiste | Ärmel mit Aufschlag | Halbmondnah auf der Rückseite | Seitenschlitze | Superwash (waschbar bis 60°C) | Trocknergeeignet | Piqué | Worldwide Responsible Accredited Production (WRAP)-zertifizierte Produktion

**BEST SELLER**







**L527** | 00571 **Men's Polo Shirt Prime**

65% Polyester / 35% Baumwolle  
S, M, L, XL, XXL, 3XL, 4XL, 5XL  
200 g/m<sup>2</sup>

SOL'S

|                   |              |             |               |
|-------------------|--------------|-------------|---------------|
| APPLE GREEN       | AQUA         | ARMY        | ASH (HEATHER) |
| BLACK             | BOTTLE GREEN | BURGUNDY    | CHOCOLATE     |
| DARK GREY (SOLID) | DARK PURPLE  | FRENCH NAVY | GOLD          |
| GREY MELANGE      | KELLY GREEN  | ORANGE      | PURE GREY     |
| RED               | ROYAL BLUE   | SAND        | SKY BLUE      |
| WHITE             |              |             |               |

65% Polyester / 35% Ringspun-Baumwolle | Ärmelbündchen und Kragen aus 1x1 Ripp | Verstärktes Nackenband | Kurze Ärmel | Knopfleiste mit drei gleichfarbigen Knöpfen | Verstärkte Schulternaht | Geschnitten und genäht | Ersatzknopf an der Innennaht

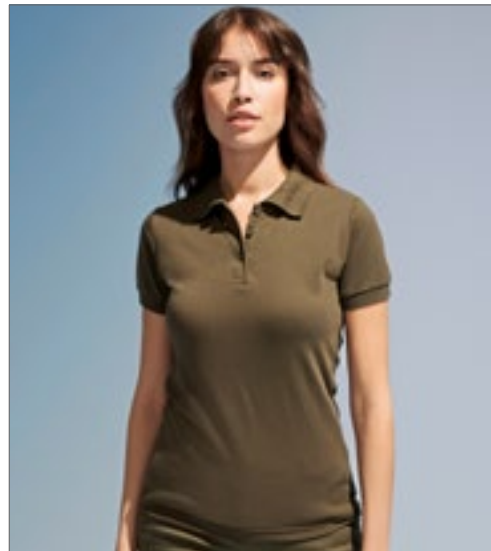

**L528** | 00573 **Women's Polo Shirt Prime**

65% Polyester / 35% Baumwolle  
S, M, L, XL, XXL, 3XL  
200 g/m<sup>2</sup>

SOL'S

|                   |              |             |               |
|-------------------|--------------|-------------|---------------|
| APPLE GREEN       | AQUA         | ARMY        | ASH (HEATHER) |
| BLACK             | BOTTLE GREEN | BURGUNDY    | CHOCOLATE     |
| DARK GREY (SOLID) | DARK PURPLE  | FRENCH NAVY | GOLD          |
| GREY MELANGE      | KELLY GREEN  | ORANGE      | PURE GREY     |
| RED               | ROYAL BLUE   | SAND        | SKY BLUE      |
| WHITE             |              |             |               |

65% Polyester / 35% Ringspun-Baumwolle | Ärmelbündchen und Kragen aus 1x1 Ripp | Verstärktes Nackenband | Pflegeleicht | Kurze Ärmel | Knopfleiste mit drei gleichfarbigen Knöpfen | Verstärkte Schulternaht | Geschnitten und genäht | Ersatzknöpfe an der Innennaht



**TJ1405** | 1405 **Men's Luxury Stretch Polo**

95% Baumwolle / 5% Elasthan  
S, M, L, XL, XXL, 3XL, 4XL, 5XL  
215 g/m<sup>2</sup>

Tee Jays

|             |                   |            |             |
|-------------|-------------------|------------|-------------|
| BLACK       | DARK GREY (SOLID) | NAVY       | WHITE       |
| CHOCOLATE   | DARK OLIVE        | DEEP RED   | DENIM       |
| FLINT STONE | FOREST GREEN      | GRAPE      | INDIGO      |
| KIT         | LEAF GREEN        | LIGHT BLUE | POWDER GREY |
| RED         | STONE             | WINE       |             |

Mini-Piqué | Leicht taillierter Schnitt | Flacher Strickkragen mit Elasthan | Sauber gearbeitete Leiste | Doppelt einlaufvorbehandelt | Nackenband | Ringgesponnene Baumwolle | Knöpfe mit „Tee Jays“-Branding

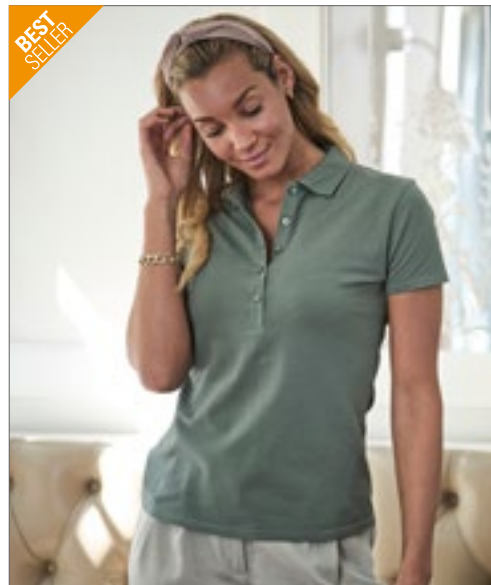

**TJ145** | 145 **Women's Luxury Stretch Polo**

95% Baumwolle / 5% Elasthan  
S, M, L, XL, XXL, 3XL  
215 g/m<sup>2</sup>

Tee Jays

|          |           |                   |            |
|----------|-----------|-------------------|------------|
| BLACK    | CHOCOLATE | DARK GREY (SOLID) | DARK OLIVE |
| DEEP RED | DENIM     | FOREST GREEN      | GRAPE      |
| INDIGO   | KIT       | LEAF GREEN        | LIGHT BLUE |
| NAVY     | RED       | ROSE              | STONE      |
| WHITE    | WINE      |                   |            |

Ringgesponnene Baumwolle | Mini-Piqué | Leicht taillierter Schnitt | Sauber gearbeitete Leiste | Doppelt einlaufvorbehandelt | Nackenband | Flacher Strickkragen mit Elasthan | Knöpfe mit „Tee Jays“-Branding



**HENBURY**

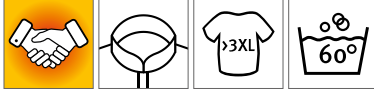

**W400** | H400 **Men's 65/35 Classic Piqué Polo Shirt**

65% Polyester / 35% Baumwolle  
**XS, S, M, L, XL, XXL, 3XL, 4XL, 5XL**  
 200 g/m<sup>2</sup> Henbury

**XS, S, M, L, XL, XXL, 3XL, 4XL, 5XL**

**NAVY** | **WHITE**

**S, M, L, XL, XXL, 3XL**

|                          |                    |                      |
|--------------------------|--------------------|----------------------|
| <b>BRIGHT LIME</b>       | <b>BURGUNDY</b>    | <b>CHARCOAL</b>      |
| <b>DARK GREY (SOLID)</b> | <b>FUCHSIA</b>     | <b>JADE</b>          |
| <b>LAVENDER</b>          | <b>LEMON</b>       | <b>MAGENTA</b>       |
| <b>MID BLUE</b>          | <b>OLIVE</b>       | <b>ORANGE</b>        |
| <b>PINK</b>              | <b>PURPLE</b>      | <b>SAPPHIRE BLUE</b> |
| <b>TURQUOISE</b>         | <b>VINTAGE RED</b> | <b>YELLOW</b>        |

**XS, S, M, L, XL, XXL, 3XL**

**SKY**

**S, M, L, XL, XXL, 3XL, 4XL, 5XL**

|              |               |                     |
|--------------|---------------|---------------------|
| <b>BLACK</b> | <b>BOTTLE</b> | <b>HEATHER GREY</b> |
| <b>RED</b>   | <b>ROYAL</b>  |                     |

Gekämmte, ringgesponnene Baumwolle | Piqué | Klassische Knopfleiste mit drei farblich abgestimmten Knöpfen | Stehkragen für Formbeständigkeit | Gerippte Ärmelabschlüsse | Waschbar bis 60 °C



**HENBURY**

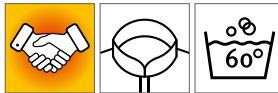

**W401** | H401 **Ladies' 65/35 Classic Piqué Polo Shirt**

65% Polyester / 35% Baumwolle  
**XS, S, M, L, XL, XXL, 3XL**  
 200 g/m<sup>2</sup> Henbury

|                 |                  |                      |
|-----------------|------------------|----------------------|
| <b>BLACK</b>    | <b>FUCHSIA</b>   | <b>HEATHER GREY</b>  |
| <b>JADE</b>     | <b>LAVENDER</b>  | <b>LEMON</b>         |
| <b>MID BLUE</b> | <b>NAVY</b>      | <b>PURPLE</b>        |
| <b>RED</b>      | <b>ROYAL</b>     | <b>SAPPHIRE BLUE</b> |
| <b>SKY</b>      | <b>TURQUOISE</b> | <b>WHITE</b>         |

Gekämmte, ringgesponnene Baumwolle | Klassische Knopfleiste mit drei farblich abgestimmten Knöpfen | Stehkragen für Formbeständigkeit | Gerippte Ärmelabschlüsse | Waschbar bis 60 °C



**BEST  
SELLER**



## HENBURY



**W475** | H475

**Men's Coolplus® Wicking Polo Shirt**

100% Polyester

**XXS, XS, S, M, L, XL, XXL, 3XL, 4XL, 5XL**

180 g/m<sup>2</sup>

Henbury

**XXS, XS, S, M, L, XL, XXL, 3XL, 4XL, 5XL**

|             |             |       |
|-------------|-------------|-------|
| BLACK       | CLASSIC RED | NAVY  |
| OXFORD NAVY | ROYAL       | WHITE |

**XS, S, M, L, XL, XXL, 3XL**

|                  |               |                     |
|------------------|---------------|---------------------|
| BOTTLE           | BRIGHT JADE   | BRIGHT ORANGE       |
| BRIGHT PINK      | BRIGHT PURPLE | BURGUNDY            |
| HEATHER CHARCOAL | HEATHER GREY  | HEATHER NAVY        |
| KELLY GREEN      | LAVENDER      | LIGHT BLUE          |
| LIME GREEN       | MID BLUE      | OLIVE               |
| RED              | SAPPHIRE BLUE | SILVER GREY (SOLID) |
| TURQUOISE        | YELLOW        |                     |

**XS, S, M, L, XL, XXL, 3XL, 4XL, 5XL**

CHARCOAL

Mikro-Piqué | Flachstrick-Kragen und -Bündchen | Pflegeleicht | Eingesetzte Ärmel | Seitenschlitze für bessere Beweglichkeit | 2-Knopfleiste mit gleichfarbigen Knöpfen | Dauerhaft feuchtigkeitsregulierendes Garn | Waschbar bis 60 °C

**BEST  
SELLER**



## HENBURY



**W476** | H476

**Ladies' Coolplus® Wicking Polo Shirt**

100% Polyester

**XS, S, M, L, XL, XXL, 3XL**

180 g/m<sup>2</sup>

Henbury

|                  |               |                     |
|------------------|---------------|---------------------|
| BLACK            | BOTTLE        | BRIGHT JADE         |
| BRIGHT ORANGE    | BRIGHT PINK   | BRIGHT PURPLE       |
| BURGUNDY         | CHARCOAL      | CLASSIC RED         |
| HEATHER CHARCOAL | HEATHER GREY  | HEATHER NAVY        |
| KELLY GREEN      | LAVENDER      | LIGHT BLUE          |
| LIME GREEN       | MID BLUE      | NAVY                |
| OLIVE            | OXFORD NAVY   | RED                 |
| ROYAL            | SAPPHIRE BLUE | SILVER GREY (SOLID) |
| TURQUOISE        | WHITE         | YELLOW              |

Mikro-Piqué | Körpernahe Passform | Flachstrick-Kragen und -Bündchen | Sei-In-Ärmel mit Bündchen | Seitenschlitze für bessere Beweglichkeit | 2-Knopfleiste mit gleichfarbigen Knöpfen | Dauerhaft feuchtigkeitsregulierendes Garn | Waschbar bis 60 °C

Mehr Artikel sind online verfügbar.





## BCWU01W | WU01W #Set In Sweat

80% Baumwolle / 20% Polyester (Heather Mid Grey, Heather Navy, Heather Asphalt, Heather Red, Heather Dark Green, Heather Royal Blue, Heather Purple: 60% Baumwolle / 40% Polyester), (Heather Grey: 92% Baumwolle / 8% Viskose)  
**XS, S, M, L, XL, XXL, 3XL, 4XL, 5XL**  
 280 g/m<sup>2</sup>

B&C

**XS, S, M, L, XL, XXL, 3XL, 4XL, 5XL**

|           |            |              |
|-----------|------------|--------------|
| ASPHALT   | BLACK PURE | HEATHER GREY |
| NAVY BLUE | RED        | ROYAL        |
| WHITE     |            |              |

**XS, S, M, L, XL, XXL, 3XL**

|                    |                    |                  |
|--------------------|--------------------|------------------|
| CANDY PINK         | DESERT             | ELEPHANT GREY    |
| FOREST GREEN       | GREY FOG           | HAWAIIAN BLUE    |
| HEATHER ASPHALT    | HEATHER DARK GREEN | HEATHER MID GREY |
| HEATHER NAVY       | HEATHER PURPLE     | HEATHER RED      |
| HEATHER ROYAL BLUE | KELLY GREEN        | LAVENDER         |
| LIGHT JADE         | MELON ORANGE       | MILLENNIAL KHAKI |
| NUDE               | PALE PINK          | PALE YELLOW      |
| PINK FIZZ          | PURE ORANGE        | PURE SKY         |
| RADIANT PURPLE     | SAGE               | SOLAR YELLOW     |
| WINE               |                    |                  |

Unisex | French Terry | Lange Ärmel | Rundhalsausschnitt | Normale Passform | Einlaufvorbehandelte, ringgesponnene Baumwolle | Seitennähte | Einfaches Branding: Kein B&C-Etikett | Innen Halbmond aus Single Jersey auf Rückseite | Ungebürstete Qualität | Widerstandsfähige Qualität | Weiches Handgefühl | Glatte und ebene Oberfläche | In Seitennaht: Weiches Satin-Etikett



## BCWW02W | WW02W Women's #Set In Sweat

80% Baumwolle / 20% Polyester (Heather Mid Grey, Heather Navy, Heather Asphalt, Heather Red, Heather Dark Green, Heather Royal Blue, Heather Purple: 60% Baumwolle / 40% Polyester), (Heather Grey: 92% Baumwolle / 8% Viskose)  
**XS, S, M, L, XL, XXL, 3XL**  
 280 g/m<sup>2</sup>

B&C

**XS, S, M, L, XL, XXL, 3XL**

|           |            |              |
|-----------|------------|--------------|
| ASPHALT   | BLACK PURE | HEATHER GREY |
| NAVY BLUE | RED        | ROYAL        |
| WHITE     |            |              |

**XS, S, M, L, XL, XXL**

|                    |                    |                  |
|--------------------|--------------------|------------------|
| CANDY PINK         | DESERT             | ELEPHANT GREY    |
| FOREST GREEN       | GREY FOG           | HAWAIIAN BLUE    |
| HEATHER ASPHALT    | HEATHER DARK GREEN | HEATHER MID GREY |
| HEATHER NAVY       | HEATHER PURPLE     | HEATHER RED      |
| HEATHER ROYAL BLUE | KELLY GREEN        | LAVENDER         |
| LIGHT JADE         | MELON ORANGE       | MILLENNIAL KHAKI |
| NUDE               | PALE PINK          | PALE YELLOW      |
| PINK FIZZ          | PURE ORANGE        | PURE SKY         |
| RADIANT PURPLE     | SAGE               | SOLAR YELLOW     |
| WINE               |                    |                  |

French Terry | Lange Ärmel | Rundhalsausschnitt | Normale Passform | Einlaufvorbehandelte, ringgesponnene Baumwolle | Seitennähte | Einfaches Branding: Kein B&C-Etikett | Innen Halbmond aus Single-Jersey auf Rückseite | Ungebürstete Qualität | Widerstandsfähige Qualität | Weiches Handgefühl | Glatte und ebene Oberfläche | In Seitennaht: Weiches Satin-Etikett



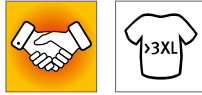

**BCWU01K** |WU01K **KING Crew Neck Sweat\_°**

80% Baumwolle / 20% Polyester (Heather Grey: 75% Baumwolle / 21% Polyester / 4% Viskose), (Heather Mid Grey: 60% Baumwolle / 40% Polyester)

**XS, S, M, L, XL, XXL, 3XL, 4XL**

280 g/m<sup>2</sup>

B&C

**XS, S, M, L, XL, XXL, 3XL, 4XL**

|         |            |              |           |
|---------|------------|--------------|-----------|
| ASPHALT | BLACK PURE | HEATHER GREY | NAVY BLUE |
| RED     | ROYAL      | WHITE        |           |

**XS, S, M, L, XL, XXL, 3XL**

|                  |              |                |             |
|------------------|--------------|----------------|-------------|
| AQUA GREEN       | BOTTLE GREEN | DARK CHERRY    | GREY FOG    |
| HEATHER MID GREY | KHAKI        | MAGENTA PINK   | NORDIC BLUE |
| PURE ORANGE      | PURE SKY     | RADIANT PURPLE | SOFT ROSE   |
| YELLOW FIZZ      |              |                |             |

Unisex | Innen gebürstetes Fleece | Lange Ärmel | Rundhalsausschnitt | Normale Passform | Einlaufvorbehandelte, ringgesponnene gekämmte Baumwolle oder Bio-Baumwolle in Umstellung | Seitennähte | Qualitativ hochwertiges, langlebiges Nackenband | Single-Jersey-Halbmond im Rücken | Sehr weiches Gewebe mit Pfirsichhauteffekt aus 100% Baumwolle (B&C PST-Technologie) | Glatte, weiche und ebene Oberfläche | Weiches Doppel-Satin-Etikett



**BCWW01Q** |WW01Q **QUEEN Crew Neck Sweat\_°**

80% Baumwolle / 20% Polyester (Heather Grey: 75% Baumwolle / 21% Polyester / 4% Viskose), (Heather Mid Grey: 60% Baumwolle / 40% Polyester)

**XS, S, M, L, XL, XXL, 3XL**

280 g/m<sup>2</sup>

B&C

**XS, S, M, L, XL, XXL, 3XL**

|         |            |              |           |
|---------|------------|--------------|-----------|
| ASPHALT | BLACK PURE | HEATHER GREY | NAVY BLUE |
| RED     | ROYAL      | WHITE        |           |

**XS, S, M, L, XL, XXL**

|                  |              |                |             |
|------------------|--------------|----------------|-------------|
| AQUA GREEN       | BOTTLE GREEN | DARK CHERRY    | GREY FOG    |
| HEATHER MID GREY | KHAKI        | MAGENTA PINK   | NORDIC BLUE |
| PURE ORANGE      | PURE SKY     | RADIANT PURPLE | SOFT ROSE   |
| YELLOW FIZZ      |              |                |             |

Innen gebürstetes Fleece | Lange Ärmel | Rundhalsausschnitt | Normale Passform | Einlaufvorbehandelte, ringgesponnene gekämmte Baumwolle oder Bio-Baumwolle in Umstellung | Seitennähte | Qualitativ hochwertiges, langlebiges Nackenband | Single-Jersey-Halbmond im Rücken | Sehr weiches Gewebe mit Pfirsichhauteffekt aus 100% Baumwolle (B&C PST-Technologie) | Glatte, weiche und ebene Oberfläche | Weiches Doppel-Satin-Etikett



**BCWU31B** |WU31B **Inspire Crew Neck Sweat\_°**

80% Baumwolle / 20% Polyester (Heather Grey: 71% Baumwolle / 25% Polyester / 4% Viskose)

**XS, S, M, L, XL, XXL, 3XL**

280 g/m<sup>2</sup>

B&C

|              |                |              |             |
|--------------|----------------|--------------|-------------|
| APPLE GREEN  | ASPHALT        | BLACK PURE   | BLUE FOG    |
| BURGUNDY     | FOREST GREEN   | HEATHER GREY | LIME        |
| MAGENTA PINK | MOCHA          | NAVY BLUE    | OFF WHITE   |
| PURE ORANGE  | RADIANT PURPLE | RED          | ROYAL       |
| SAGE         | SOFT ROSE      | WHITE        | YELLOW FIZZ |

Unisex | French Terry | Lange Ärmel | Rundhalsausschnitt | Normale Passform | Einlaufvorbehandelte, ringgesponnene gekämmte Bio-Baumwolle oder Bio-Baumwolle in Umstellung | Recycelter Polyester | Seitennähte | Sichtbares Nackenetikett „Hallo! Ich bin Bio“ | Einfaches Branding: Kein B&C-Etikett | Innen Halbmond aus Single Jersey auf Rückseite | Qualitativ hochwertiges Nackenband mit Fischgrät-Muster | Ungebürstete Qualität | Widerstandsfähige Qualität | Weiches Handgefühl | Glatte und weiche Oberfläche aus 100% Baumwolle | In Seitennaht: Weiches Satin-Etikett



**BCWW32B** |WW32B **Inspire Crew Neck Sweat /Women\_°**

80% Baumwolle / 20% Polyester (Heather Grey: 71% Baumwolle / 25% Polyester / 4% Viskose)

**XS, S, M, L, XL, XXL**

280 g/m<sup>2</sup>

B&C

|              |                |              |             |
|--------------|----------------|--------------|-------------|
| APPLE GREEN  | ASPHALT        | BLACK PURE   | BLUE FOG    |
| BURGUNDY     | FOREST GREEN   | HEATHER GREY | LIME        |
| MAGENTA PINK | MOCHA          | NAVY BLUE    | OFF WHITE   |
| PURE ORANGE  | RADIANT PURPLE | RED          | ROYAL       |
| SAGE         | SOFT ROSE      | WHITE        | YELLOW FIZZ |

French Terry | Lange Ärmel | Rundhalsausschnitt | Normale Passform | Einlaufvorbehandelte, ringgesponnene gekämmte Bio-Baumwolle oder Bio-Baumwolle in Umstellung | Recycelter Polyester | Seitennähte | Sichtbares Nackenetikett „Hallo! Ich bin Bio“ | Einfaches Branding: Kein B&C-Etikett | Innen Halbmond aus Single Jersey auf Rückseite | Qualitativ hochwertiges Nackenband mit Fischgrät-Muster | Ungebürstete Qualität | Widerstandsfähige Qualität | Weiches Handgefühl | Glatte und weiche Oberfläche aus 100% Baumwolle | In Seitennaht: Weiches Satin-Etikett

# SWEATSHIRTS & SWEATJACKETS



**JHK**  
T-SHIRT



**JHK320** | SWRA290 **Crew Neck Sweatshirt**

65% Polyester / 35% Baumwolle (Grey Melange: 61% Baumwolle / 31% Polyester / 8% Viskose), (Ash Melange: 67% Baumwolle / 31% Polyester / 2% Viskose)

**XS, S, M, L, XL, XXL, 3XL**

290 g/m<sup>2</sup>

JHK

**XS, S, M, L, XL, XXL, 3XL**

|       |              |              |             |
|-------|--------------|--------------|-------------|
| BLACK | BOTTLE GREEN | GREY MELANGE | KELLY GREEN |
| NAVY  | ROYAL BLUE   |              |             |

**XS, S, M, L, XL, XXL**

|              |             |          |                   |
|--------------|-------------|----------|-------------------|
| AQUA         | ASH MELANGE | BURGUNDY | DARK GREY MELANGE |
| FOREST GREEN | GOLD        | GRAPHITE | KHAKI             |
| ORANGE       | PINK        | PURPLE   | RASPBERRY         |
| RED          | SKY         | WHITE    |                   |

Doppelnähte an Hals, Ärmelbündchen und Bund | Lycra-Strick an Kragen, Ärmelbündchen und Bund



**FRUIT OF THE LOOM**



**F304** | 62-216-0 **Classic Raglan Sweat**

80% Baumwolle / 20% Polyester (Dark Heather Grey: 60% Baumwolle / 40% Polyester)

**S, M, L, XL, XXL, 3XL, 4XL**

280 g/m<sup>2</sup> (White, Heather Grey: 260 g/m<sup>2</sup>)

Fruit of the Loom

**S, M, L, XL, XXL, 3XL, 4XL**

|                         |           |              |      |
|-------------------------|-----------|--------------|------|
| BLACK                   | DEEP NAVY | HEATHER GREY | NAVY |
| <b>S, M, L, XL, XXL</b> |           |              |      |

|              |               |               |                   |
|--------------|---------------|---------------|-------------------|
| BOTTLE GREEN | BURGUNDY      | CLASSIC OLIVE | DARK HEATHER GREY |
| EMERALD      | HEATHER GREEN | HEATHER NAVY  | HEATHER RED       |
| KELLY GREEN  | PURPLE        | RED           | ROYAL BLUE        |

**S, M, L, XL, XXL, 3XL**

|       |
|-------|
| WHITE |
|-------|

Single-Jersey Nackenband | Bündchen aus Baumwolle/Lycra® Ripp



**FRUIT OF THE LOOM**



**F324** | 62-202-0 **Classic Set-in Sweat**

80% Baumwolle / 20% Polyester (Dark Heather Grey: 60% Baumwolle / 40% Polyester)

**S, M, L, XL, XXL, 3XL, 4XL, 5XL**

280 g/m<sup>2</sup> (White, Heather Grey: 260 g/m<sup>2</sup>)

Fruit of the Loom

**S, M, L, XL, XXL, 3XL, 4XL, 5XL**

|       |           |              |
|-------|-----------|--------------|
| BLACK | DEEP NAVY | HEATHER GREY |
| NAVY  |           |              |

**S, M, L, XL, XXL, 3XL**

|              |           |     |
|--------------|-----------|-----|
| BOTTLE GREEN | BURGUNDY  | RED |
| ROYAL BLUE   | SUNFLOWER |     |

**S, M, L, XL, XXL**

|                   |               |              |
|-------------------|---------------|--------------|
| DARK HEATHER GREY | HEATHER GREEN | HEATHER NAVY |
| HEATHER RED       | SKY BLUE      |              |

**S, M, L, XL, XXL, 3XL, 4XL**

|       |
|-------|
| WHITE |
|-------|

Single-Jersey Nackenband | Bündchen aus Baumwolle/Lycra® Ripp







**BEST  
SELLER**



**JustHoods**  
AWDis

NEW  
COLOUR



**JH030 | JH030 AWDIs Sweat**

80% Baumwolle / 20% Polyester (Charcoal (Heather): 52% Baumwolle / 48% Polyester), (Heather Grey: 75% Baumwolle / 25% Polyester), (Black Smoke: 70% Baumwolle / 30% Polyester)  
280 g/m<sup>2</sup>

Just Hoods

**XS, S, M, L, XL, XXL, 3XL, 4XL, 5XL**

|                    |            |                 |
|--------------------|------------|-----------------|
| ARCTIC WHITE       | BABY PINK  | BURGUNDY        |
| CHARCOAL (HEATHER) | DEEP BLACK | FIRE RED        |
| HEATHER GREY       | JET BLACK  | NEW FRENCH NAVY |
| ROYAL BLUE         |            |                 |

**XS, S, M, L, XL, XXL**

|                    |                       |                 |
|--------------------|-----------------------|-----------------|
| AIRFORCE BLUE      | ASH (HEATHER)         | BLACK SMOKE     |
| BOTTLE GREEN       | BURNT ORANGE          | CANDYFLOSS PINK |
| CARAMEL LATTE      | CRANBERRY             | DESERT SAND     |
| DUSTY GREEN        | DUSTY PINK            | DUSTY ROSE      |
| EARTHY GREEN       | FOREST GREEN          | GINGER BISCUIT  |
| GOLD               | HAWAIIAN BLUE         | HOT CHOCOLATE   |
| JADE               | KELLY GREEN           | LAVENDER        |
| LIME GREEN         | MOONDUST GREY (SOLID) | MUSTARD         |
| NUDE               | OLIVE GREEN           | ORANGE CRUSH    |
| OXFORD NAVY        | PEPPERMINT            | PLUM            |
| PUMPKIN PIE        | RED HOT CHILLI        | SKY BLUE        |
| STEEL GREY (SOLID) | STORM GREY (SOLID)    | SUN YELLOW      |
| TURQUOISE SURF     | VANILLA MILKSHAKE     |                 |

**XS, S, M, L, XL, XXL, 3XL**

|          |        |               |
|----------|--------|---------------|
| HOT PINK | PURPLE | SAPPHIRE BLUE |
|----------|--------|---------------|

Sweater mit Rundhalsausschnitt | Eingesetzte Ärmel | Nackenband | Gebürstetes Innenvlies | Einfaches Abreißetikett | Doppelnäht-Details | Kragen, Ärmelbündchen und Saum gerippt | Weiches Baumwollgewebe sorgt für eine ideale Druckoberfläche | Worldwide Responsible Accredited Production (WRAP)-zertifizierte Produktion

**BEST  
SELLER**



**GILDAN**

GILDAN  
Heavy Blend™



NEW  
COLOUR



**G18000 | 18000 Heavy Blend™ Crewneck Sweatshirt**

50% Baumwolle / 50% Polyester  
271 g/m<sup>2</sup> (White: 257 g/m<sup>2</sup>)

Gildan

**S, M, L, XL, XXL, 3XL, 4XL, 5XL**

|       |                      |       |
|-------|----------------------|-------|
| BLACK | NAVY                 | RED   |
| ROYAL | SPORT GREY (HEATHER) | WHITE |

**S, M, L, XL, XXL**

|                              |                  |                |
|------------------------------|------------------|----------------|
| ANTIQUE CHERRY RED (HEATHER) | ASH (HEATHER)    | CAROLINA BLUE  |
| CHARCOAL (SOLID)             | CHERRY RED       | DARK CHOCOLATE |
| DARK HEATHER                 | FOREST GREEN     | GARNET         |
| GOLD                         | GRAPHITE HEATHER | HELICONIA      |
| INDIGO BLUE                  | IRISH GREEN      | LIGHT BLUE     |
| LIGHT PINK                   | MAROON           | MILITARY GREEN |
| ORANGE                       | PURPLE           | SAFETY GREEN   |
| SAFETY ORANGE                | SAND             | SAPPHIRE       |

Doppelnähte | 1x1 Ripp-Strick mit Elasthan | Innen angeraut | Einlaufvorbehandelt | Durch eine Vierteldrehung wird eine Mittelfalte vermieden | Doppelnähte an Bündchen und Saum | Abreißetikett

Mehr Artikel sind online verfügbar.



**BELLA+CANVAS**



**CV3945** | 3945 **Unisex Drop Shoulder Fleece**  
 52% Baumwolle / 48% Polyester (DTG Farben: 70% Baumwolle / 30% Polyester)  
**XS, S, M, L, XL, XXL**  
 220 g/m<sup>2</sup> Canvas

|               |                |                   |              |
|---------------|----------------|-------------------|--------------|
| BLACK         | BRICK          | DARK GREY HEATHER | DEEP HEATHER |
| DTG BLACK     | DTG DARK GREY  | DTG WHITE         | DUSTY BLUE   |
| MAUVE (SOLID) | MILITARY GREEN | NAVY              | PEACH        |
| STORM         | TAN            | WHITE             |              |

Gekämmte Ringspun-Airlume-Baumwolle | Mit Seitennaht | Für den Einzelhandel geeignet | Unisex-Größe | 1x1 gerippte Ärmelabschlüsse und Bund | Überschnittene Schultern | Abreißetikett | Einlaufvorbehandelt



**RUSSELL**



**Z260** | R-260M-0 **Authentic Melange Sweat**  
 75% Baumwolle / 21% Polyester / 4% Viskose, Oberstoff: 100% Baumwolle  
**XS, S, M, L, XL, XXL, 3XL**  
 280 g/m<sup>2</sup> Russell

|                   |                  |                |               |
|-------------------|------------------|----------------|---------------|
| BRICK RED MELANGE | BURGUNDY MELANGE | INDIGO MELANGE | OCEAN MELANGE |
|-------------------|------------------|----------------|---------------|

Gekämmte, ringgesponnene Baumwolle | Gerader Schnitt für ein zeitgemäßes Erscheinungsbild | Halbmond im Nackenbereich | Größenetikett im Nacken | Modischer V-Einsatz mit dekorativer Naht am Kragen | Nackenband | Modisch vorverlegte Schulternähte | Seitennähte | Elasthan im Bund und an den Ärmelbündchen



**BEST SELLER**

**JAMES & NICHOLSON**



**JN8022** | 8022 **Men's Sweat**  
 85% Baumwolle / 15% Polyester  
**S, M, L, XL, XXL, 3XL, 4XL, 5XL**  
 300 g/m<sup>2</sup> James+Nicholson

|                  |                     |              |                     |
|------------------|---------------------|--------------|---------------------|
| ACID YELLOW      | ASH (HEATHER)       | BLACK        | BLACK HEATHER       |
| BURGUNDY MELANGE | CARMINE RED MELANGE | COBALT       | GLACIER MELANGE     |
| GRAPHITE (SOLID) | GREY HEATHER        | INK MELANGE  | LIGHT DENIM MELANGE |
| LIME GREEN       | NAVY                | OLIVE        | ORANGE              |
| PETROL MELANGE   | RED                 | ROSE MELANGE | ROYAL HEATHER       |
| TURQUOISE        | WHITE               | WINE         |                     |

Klassisches Sweatshirt mit Raglanärmeln | Hochwertige French Terry-Qualität, 85% gekämmte, ringgesponnene Bio-Baumwolle | Klassischer Rundhalsausschnitt, Necktape | Kragen und Armbündchen mit Elasthan | Nackenspiegel | Tear off® - Label



**JAMES & NICHOLSON**



**JN8021** | 8021 **Ladies' Sweat**  
 85% Baumwolle / 15% Polyester  
**XS, S, M, L, XL, XXL, 3XL**  
 300 g/m<sup>2</sup> James+Nicholson

|                  |                     |              |                     |
|------------------|---------------------|--------------|---------------------|
| ACID YELLOW      | ASH (HEATHER)       | BLACK        | BLACK HEATHER       |
| BURGUNDY MELANGE | CARMINE RED MELANGE | COBALT       | GLACIER MELANGE     |
| GRAPHITE (SOLID) | GREY HEATHER        | INK MELANGE  | LIGHT DENIM MELANGE |
| LIME GREEN       | NAVY                | OLIVE        | ORANGE              |
| PETROL MELANGE   | RED                 | ROSE MELANGE | ROYAL HEATHER       |
| TURQUOISE        | WHITE               | WINE         |                     |

Klassisches Sweatshirt mit Raglanärmeln | Hochwertige French Terry-Qualität, 85% gekämmte, ringgesponnene Bio-Baumwolle | Klassischer Rundhalsausschnitt, Necktape | Kragen und Armbündchen mit Elasthan | Nackenspiegel | Tear off® - Label | Leicht tailliert





**BCWU03W** | WU03W **#Hoodie**

80% Baumwolle / 20% Polyester (Heather Mid Grey, Heather Navy, Heather Asphalt, Heather Red, Heather Dark Green, Heather Royal Blue, Heather Purple: 60% Baumwolle / 40% Polyester), (Heather Grey: 92% Baumwolle / 8% Viskose)

**XS, S, M, L, XL, XXL, 3XL, 4XL, 5XL**

280 g/m<sup>2</sup>

B&C

**XS, S, M, L, XL, XXL, 3XL, 4XL, 5XL**

|           |            |              |
|-----------|------------|--------------|
| ASPHALT   | BLACK PURE | HEATHER GREY |
| NAVY BLUE | RED        | ROYAL        |
| WHITE     |            |              |

**XS, S, M, L, XL, XXL, 3XL**

|                    |                    |                  |
|--------------------|--------------------|------------------|
| CANDY PINK         | DESERT             | ELEPHANT GREY    |
| FOREST GREEN       | GREY FOG           | HAWAIIAN BLUE    |
| HEATHER ASPHALT    | HEATHER DARK GREEN | HEATHER MID GREY |
| HEATHER NAVY       | HEATHER PURPLE     | HEATHER RED      |
| HEATHER ROYAL BLUE | KELLY GREEN        | LAVENDER         |
| LIGHT JADE         | MELON ORANGE       | MILLENNIAL KHAKI |
| NUDE               | PALE PINK          | PALE YELLOW      |
| PINK FIZZ          | PURE ORANGE        | PURE SKY         |
| RADIANT PURPLE     | SAGE               | SOLAR YELLOW     |
| WINE               |                    |                  |

Unisex | French Terry | Lange Ärmel | Mit Kapuze | Normale Passform | Einlaufvorbehandelte, ringgesponnene Baumwolle | Seitennähte | Einfaches Branding: Kein B&C-Etikett | Innen Halbmond aus Single-Jersey auf Rückseite | Ungebürstete Qualität | Widerstandsfähige Qualität | Weiches Handgefühl | Glatte und ebene Oberfläche | In Seitennaht: Weiches Satin-Etikett



**BCWW04W** | WW04W **Women's #Hoodie Sweat**

80% Baumwolle / 20% Polyester (Heather Mid Grey, Heather Navy, Heather Asphalt, Heather Red, Heather Dark Green, Heather Royal Blue, Heather Purple: 60% Baumwolle / 40% Polyester), (Heather Grey: 92% Baumwolle / 8% Viskose)

**XS, S, M, L, XL, XXL, 3XL**

280 g/m<sup>2</sup>

B&C

**XS, S, M, L, XL, XXL, 3XL**

|           |            |              |
|-----------|------------|--------------|
| ASPHALT   | BLACK PURE | HEATHER GREY |
| NAVY BLUE | RED        | ROYAL        |
| WHITE     |            |              |

**XS, S, M, L, XL, XXL**

|                    |                    |                  |
|--------------------|--------------------|------------------|
| CANDY PINK         | DESERT             | ELEPHANT GREY    |
| FOREST GREEN       | GREY FOG           | HAWAIIAN BLUE    |
| HEATHER ASPHALT    | HEATHER DARK GREEN | HEATHER MID GREY |
| HEATHER NAVY       | HEATHER PURPLE     | HEATHER RED      |
| HEATHER ROYAL BLUE | KELLY GREEN        | LAVENDER         |
| LIGHT JADE         | MELON ORANGE       | MILLENNIAL KHAKI |
| NUDE               | PALE PINK          | PALE YELLOW      |
| PINK FIZZ          | PURE ORANGE        | PURE SKY         |
| RADIANT PURPLE     | SAGE               | SOLAR YELLOW     |
| WINE               |                    |                  |

French Terry | Lange Ärmel | Mit Kapuze | Normale Passform | Einlaufvorbehandelte, ringgesponnene Baumwolle | Seitennähte | Einfaches Branding: Kein B&C-Etikett | Innen Halbmond aus Single-Jersey auf Rückseite | Ungebürstete Qualität | Widerstandsfähige Qualität | Weiches Handgefühl | Glatte und ebene Oberfläche | In Seitennaht: Weiches Satin-Etikett



# SWEATSHIRTS & SWEATJACKETS



BEST SELLER

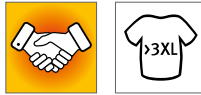

**BCWU02K** | WU02K **KING Hooded Sweat\_°**

80% Baumwolle / 20% Polyester (Heather Grey: 75% Baumwolle / 21% Polyester / 4% Viskose), (Heather Mid Grey: 60% Baumwolle / 40% Polyester)

**XS, S, M, L, XL, XXL, 3XL, 4XL**

280 g/m<sup>2</sup>

B&C

**XS, S, M, L, XL, XXL, 3XL, 4XL**

|         |            |              |           |
|---------|------------|--------------|-----------|
| ASPHALT | BLACK PURE | HEATHER GREY | NAVY BLUE |
| RED     | ROYAL      | WHITE        |           |

**XS, S, M, L, XL, XXL, 3XL**

|                  |              |                |             |
|------------------|--------------|----------------|-------------|
| AQUA GREEN       | BOTTLE GREEN | DARK CHERRY    | GREY FOG    |
| HEATHER MID GREY | KHAKI        | MAGENTA PINK   | NORDIC BLUE |
| PURE ORANGE      | PURE SKY     | RADIANT PURPLE | SOFT ROSE   |
| YELLOW FIZZ      |              |                |             |

Unisex | Innen gebürstetes Fleece | Lange Ärmel | Mit Kapuze | Normale Passform | Einlaufvorbehandelte, ringgesponnene gekämmte Baumwolle oder Bio-Baumwolle in Umstellung | Seitennähte | Kapuze mit Single-Jersey-Futter | Flache Zugschnur mit luxuriösen Metallspitzen | Qualitativ hochwertiges, langlebiges Nackenband | Single-Jersey-Halbmond im Rücken | Sehr weiches Gewebe mit Pfirsichhauteffekt aus 100 % Baumwolle (B&C PST-Technologie) | Glatte, weiche und ebene Oberfläche | Weiches Doppel-Satin-Etikett



**BCWW02Q** | WW02Q **QUEEN Hooded Sweat\_°**

80% Baumwolle / 20% Polyester (Heather Grey: 75% Baumwolle / 21% Polyester / 4% Viskose), (Heather Mid Grey: 60% Baumwolle / 40% Polyester)

**XS, S, M, L, XL, XXL, 3XL**

280 g/m<sup>2</sup>

B&C

**XS, S, M, L, XL, XXL, 3XL**

|         |            |              |           |
|---------|------------|--------------|-----------|
| ASPHALT | BLACK PURE | HEATHER GREY | NAVY BLUE |
| RED     | ROYAL      | WHITE        |           |

**XS, S, M, L, XL, XXL**

|                  |              |                |             |
|------------------|--------------|----------------|-------------|
| AQUA GREEN       | BOTTLE GREEN | DARK CHERRY    | GREY FOG    |
| HEATHER MID GREY | KHAKI        | MAGENTA PINK   | NORDIC BLUE |
| PURE ORANGE      | PURE SKY     | RADIANT PURPLE | SOFT ROSE   |
| YELLOW FIZZ      |              |                |             |

Innen gebürstetes Fleece | Lange Ärmel | Mit Kapuze | Normale Passform | Einlaufvorbehandelte, ringgesponnene gekämmte Baumwolle oder Bio-Baumwolle in Umstellung | Seitennähte | Kapuze mit Single-Jersey-Futter | Flache Zugschnur mit luxuriösen Metallspitzen | Qualitativ hochwertiges, langlebiges Nackenband | Single-Jersey-Halbmond im Rücken | Sehr weiches Gewebe mit Pfirsichhauteffekt aus 100% Baumwolle (B&C PST-Technologie) | Glatte, weiche und ebene Oberfläche | Weiches Doppel-Satin-Etikett



BEST SELLER

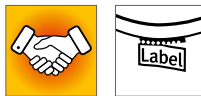

**BCWU33B** | WU33B **Inspire Hooded Sweat\_°**

80% Baumwolle / 20% Polyester (Heather Grey: 71% Baumwolle / 25% Polyester / 4% Viskose)

**XS, S, M, L, XL, XXL, 3XL**

280 g/m<sup>2</sup>

B&C

|              |                |              |             |
|--------------|----------------|--------------|-------------|
| APPLE GREEN  | ASPHALT        | BLACK PURE   | BLUE FOG    |
| BURGUNDY     | FOREST GREEN   | HEATHER GREY | LIME        |
| MAGENTA PINK | MOCHA          | NAVY BLUE    | OFF WHITE   |
| PURE ORANGE  | RADIANT PURPLE | RED          | ROYAL       |
| SAGE         | SOFT ROSE      | WHITE        | YELLOW FIZZ |

Unisex | Innen gebürstetes Fleece | Lange Ärmel | Mit Kapuze | Normale Passform | Einlaufvorbehandelte, ringgesponnene gekämmte Bio-Baumwolle oder Bio-Baumwolle in Umstellung | Recycelter Polyester | Taschen an den Seitennähten | Seitennähte | Sichtbares Nackenetikett „Hallo! Ich bin Bio“ | Einfaches Branding: Kein B&C-Etikett | Innen Halbmond aus Single Jersey auf Rückseite | Kapuze mit Single-Jersey-Futter | Qualitativ hochwertiges Nackenband mit Fischgrätmuster | Modischer Kordelzug | Widerstandsfähige Qualität | Weiches Handgefühl | Glatte und weiche Oberfläche aus 100 % Baumwolle | In Seitennaht: Weiches Satin-Etikett



BEST SELLER



**BCWW34B** | WW34B **Inspire Hooded Sweat Women\_°**

80% Baumwolle / 20% Polyester (Heather Grey: 71% Baumwolle / 25% Polyester / 4% Viskose)

**XS, S, M, L, XL, XXL**

280 g/m<sup>2</sup>

B&C

|              |                |              |             |
|--------------|----------------|--------------|-------------|
| APPLE GREEN  | ASPHALT        | BLACK PURE   | BLUE FOG    |
| BURGUNDY     | FOREST GREEN   | HEATHER GREY | LIME        |
| MAGENTA PINK | MOCHA          | NAVY BLUE    | OFF WHITE   |
| PURE ORANGE  | RADIANT PURPLE | RED          | ROYAL       |
| SAGE         | SOFT ROSE      | WHITE        | YELLOW FIZZ |

Innen gebürstetes Fleece | Lange Ärmel | Mit Kapuze | Normale Passform | Einlaufvorbehandelte, ringgesponnene gekämmte Bio-Baumwolle oder Bio-Baumwolle in Umstellung | Recycelter Polyester | Taschen an den Seitennähten | Seitennähte | Sichtbares Nackenetikett „Hallo! Ich bin Bio“ | Einfaches Branding: Kein B&C-Etikett | Innen Halbmond aus Single-Jersey auf Rückseite | Kapuze mit Single-Jersey-Futter | Qualitativ hochwertiges Nackenband mit Fischgrätmuster | Modischer Kordelzug | Widerstandsfähige Qualität | Weiches Handgefühl | Glatte und weiche Oberfläche aus 100% Baumwolle | In Seitennaht: Weiches Satin-Etikett

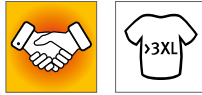

**BY084** | BY084 **Merch Hoody**

65% Baumwolle / 35% Polyester  
XS, S, M, L, XL, XXL, 3XL, 4XL, 5XL  
250 g/m<sup>2</sup>

Build Your Brand

**BLACK**

Entspannter Schnitt | Kängurutasche | Kapuze mit tonalen Strings | Weicher Baumwoll-Mix

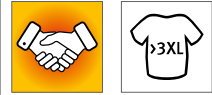

**BY087** | BY087 **Ladies' Merch Hoody**

65% Baumwolle / 35% Polyester  
XS, S, M, L, XL, XXL, 3XL, 4XL, 5XL  
250 g/m<sup>2</sup>

Build Your Brand

**BLACK**

Kängurutasche | Breite Ripp-Bündchen | Kapuze mit tonalen Strings | Schlichtes Design | Weicher Baumwoll-Mix



**BEST  
SELLER**



**BY011** | BY011 **Heavy Hoody**

65% Baumwolle / 35% Polyester  
XS, S, M, L, XL, XXL, 3XL, 4XL, 5XL  
300 g/m<sup>2</sup>

Build Your Brand

XS, S, M, L, XL, XXL, 3XL, 4XL, 5XL

|                 |                     |                           |
|-----------------|---------------------|---------------------------|
| <b>BLACK</b>    | <b>BOTTLE GREEN</b> | <b>CHARCOAL (HEATHER)</b> |
| <b>CITY RED</b> | <b>HEATHER GREY</b> | <b>LILAC</b>              |
| <b>NAVY</b>     | <b>OLIVE</b>        | <b>SAND</b>               |
| <b>WHITE</b>    |                     |                           |

S, M, L, XL, XXL, 3XL, 4XL, 5XL

|                      |                        |                     |
|----------------------|------------------------|---------------------|
| <b>BARK</b>          | <b>BURGUNDY</b>        | <b>FOREST GREEN</b> |
| <b>HIBISKUS PINK</b> | <b>LIGHT ASPHALT</b>   | <b>NEO MINT</b>     |
| <b>OCEAN BLUE</b>    | <b>PARADISE ORANGE</b> | <b>SOFT YELLOW</b>  |

XS, S, M, L, XL, XXL

|                  |                      |                     |
|------------------|----------------------|---------------------|
| <b>COBALTBUE</b> | <b>FROZEN YELLOW</b> | <b>LIGHT NAVY</b>   |
| <b>RUBY</b>      | <b>TAXI YELLOW</b>   | <b>ULTRAVIOLETT</b> |

Innen angerauter Sweatstoff | Neutrales Größenlabel ohne Branding, für Nackendruck geeignet | Flach aufliegende Kängurutasche mit Taschenöffnungen aus Oberstoff | Set-In-Ärmel | Ripp-Bündchen an Saum und Ärmelöffnung | Halbmond im Nacken | Kapuze mit zwei Teilungsnähten | Nackenband | Gefütterte Kapuze aus Oberstoff | Lang geschnitten

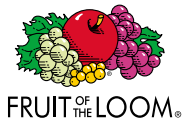

BEST  
SELLER



**F409** | 62-038-0

## Ladies' Classic Hooded Sweat

80% Baumwolle / 20% Polyester

**XS, S, M, L, XL, XXL**

280 g/m<sup>2</sup> (White, Heather Grey: 260 g/m<sup>2</sup>)

Fruit of the Loom

|                   |              |              |               |
|-------------------|--------------|--------------|---------------|
| AZURE BLUE        | BLACK        | BOTTLE GREEN | BURGUNDY      |
| DARK HEATHER GREY | DEEP NAVY    | FUCHSIA      | HEATHER GREEN |
| HEATHER GREY      | HEATHER NAVY | HEATHER RED  | HEATHER ROYAL |
| KELLY GREEN       | LIGHT PINK   | NAVY         | PURPLE        |
| RED               | ROYAL BLUE   | SKY BLUE     | SUNFLOWER     |
| WHITE             |              |              |               |

Doppelte Kapuze mit gleichfarbiger, flacher Kordel | Feminine Passform mit Seitennähten | Kängurutasche vorne | Bündchen aus Baumwolle/Lycra® Ripp

**F421** | 62-208-0

## Classic Hooded Sweat

80% Baumwolle / 20% Polyester (Dark Heather Grey, Heather Green, Heather Navy, Heather Red, Heather Royal: 60% Baumwolle / 40% Polyester)

**S, M, L, XL, XXL, 3XL, 4XL, 5XL**

280 g/m<sup>2</sup> (White: 260 g/m<sup>2</sup>)

Fruit of the Loom

**S, M, L, XL, XXL, 3XL, 4XL, 5XL**

|       |           |              |
|-------|-----------|--------------|
| BLACK | DEEP NAVY | HEATHER GREY |
|-------|-----------|--------------|

**S, M, L, XL, XXL**

|               |              |                   |               |
|---------------|--------------|-------------------|---------------|
| AZURE BLUE    | CHOCOLATE    | DARK HEATHER GREY | FUCHSIA       |
| HEATHER GREEN | HEATHER NAVY | HEATHER RED       | HEATHER ROYAL |
| KELLY GREEN   | LIGHT PINK   | ORANGE            | PURPLE        |
| SKY BLUE      | SUNFLOWER    |                   |               |

**S, M, L, XL, XXL, 3XL**

|              |            |               |                        |
|--------------|------------|---------------|------------------------|
| BOTTLE GREEN | BURGUNDY   | CLASSIC OLIVE | LIGHT GRAPHITE (SOLID) |
| RED          | ROYAL BLUE |               |                        |

**S, M, L, XL, XXL, 3XL, 4XL**

|      |       |
|------|-------|
| NAVY | WHITE |
|------|-------|

Doppellagige Kapuze mit gleichfarbiger Kordel | Kängurutasche vorne | Bündchen aus Baumwolle/Lycra® Ripp





**BEST  
SELLER**



**JustHoods®**

*AWDs*

**JH001 | JH001 College Hoodie**

80% Baumwolle / 20% Polyester (Smoke Farben: 70% Baumwolle / 30% Polyester), (Charcoal (Heather): 52% Baumwolle / 48% Polyester), (Heather Grey: 75% Baumwolle / 25% Polyester)  
**XS, S, M, L, XL, XXL, 3XL, 4XL, 5XL**  
 280 g/m<sup>2</sup> Just Hoods

**XS, S, M, L, XL, XXL, 3XL, 4XL, 5XL**

|                 |                    |              |
|-----------------|--------------------|--------------|
| ARCTIC WHITE    | BABY PINK          | BOTTLE GREEN |
| BURGUNDY        | CHARCOAL (HEATHER) | DEEP BLACK   |
| FIRE RED        | HEATHER GREY       | JET BLACK    |
| NEW FRENCH NAVY | OXFORD NAVY        | PURPLE       |
| ROYAL BLUE      | SAPPHIRE BLUE      | SKY BLUE     |

**XS, S, M, L, XL, XXL, 3XL**

|                    |                       |                   |
|--------------------|-----------------------|-------------------|
| AIRFORCE BLUE      | ALIEN GREEN           | APPLE GREEN       |
| ASH (HEATHER)      | BLACK SMOKE           | BRICK RED         |
| BURGUNDY SMOKE     | BURNT ORANGE          | CANDYFLOSS PINK   |
| CARAMEL LATTE      | CARAMEL TOFFEE        | COMBAT GREEN      |
| CORNFLOWER BLUE    | CRANBERRY             | DEEP SEA BLUE     |
| DENIM BLUE         | DESERT SAND           | DUSTY BLUE        |
| DUSTY GREEN        | DUSTY PINK            | DUSTY PURPLE      |
| DUSTY ROSE         | EARTHY GREEN          | FOREST GREEN      |
| GINGER BISCUIT     | GOLD                  | HAWAIIAN BLUE     |
| HOT CHOCOLATE      | HOT PINK              | INK BLUE          |
| JADE               | KELLY GREEN           | LAVENDER          |
| LIME GREEN         | LIPSTICK PINK         | MAGENTA MAGIC     |
| MOCHA BROWN        | MOONDUST GREY (SOLID) | MOSS GREEN        |
| MUSTARD            | NAVY SMOKE            | NUDE              |
| OLIVE GREEN        | ORANGE CRUSH          | PEACH PERFECT     |
| PEPPERMINT         | PINKY PURPLE          | PLUM              |
| PUMPKIN PIE        | RED HOT CHILLI        | RED RUST          |
| SHARK GREY         | SHERBET LEMON         | SPRING GREEN      |
| STEEL GREY (SOLID) | STORM GREY (SOLID)    | SUN YELLOW        |
| SUNSET ORANGE      | TROPICAL BLUE         | TRUE VIOLET       |
| TURQUOISE SURF     | ULTRA VIOLET          | VANILLA MILKSHAKE |
| WILD MULBERRY      |                       |                   |

Weiches Baumwollgewebe sorgt für eine ideale Druckoberfläche | Kängurutasche | Doppelnaht-Details | Gebürsteter Innenfleece | Doppellagige Kapuze | Zugbänder in gleicher Farbe | Gerippte Bündchen und Saum | Worldwide Responsible Accredited Production (WRAP)-zertifizierte Produktion | Einfaches Abreißetikett

**BEST  
SELLER**



**JustHoods®**

*AWDs*

**JH001F | JH001F Women's College Hoodie**

80% Baumwolle / 20% Polyester (Charcoal (Heather): 52% Baumwolle / 48% Polyester), (Heather Grey: 75% Baumwolle / 25% Polyester), (Black Smoke: 70% Baumwolle / 30% Polyester)  
**XS, S, M, L, XL, XXL**  
 280 g/m<sup>2</sup> Just Hoods



|                 |                 |                    |
|-----------------|-----------------|--------------------|
| AIRFORCE BLUE   | ARCTIC WHITE    | ASH (HEATHER)      |
| BABY PINK       | BLACK SMOKE     | BOTTLE GREEN       |
| BURGUNDY        | CANDYFLOSS PINK | CHARCOAL (HEATHER) |
| DEEP BLACK      | DUSTY PINK      | FIRE RED           |
| HAWAIIAN BLUE   | HEATHER GREY    | HOT PINK           |
| JADE            | JET BLACK       | KELLY GREEN        |
| NEW FRENCH NAVY | NUDE            | ORANGE CRUSH       |
| OXFORD NAVY     | PEPPERMINT      | PLUM               |
| PURPLE          | RED HOT CHILLI  | ROYAL BLUE         |
| SAPPHIRE BLUE   | SKY BLUE        | STORM GREY (SOLID) |
| SUN YELLOW      | TURQUOISE SURF  | VANILLA MILKSHAKE  |

Damenschnitt | Zwillingnadelstich-Detail | Doppellagige Kapuze | Kängurutasche | Kordeln in gleicher Farbe | Gerippte Ärmelabschlüsse und Saum | Geripptes Detail am Rand der Haupttasche | Gebürsteter Innenfleece | Leicht heraustrennbares Etikett zum einfachen Umlabeln | Weiches Baumwollgewebe sorgt für eine ideale Druckoberfläche

Mehr Artikel sind online verfügbar.

# SWEATSHIRTS & SWEATJACKETS



**BEST SELLER**

**Neutral**  
Certified Responsibility™



**NEW**  
**COLOUR**



**NE63101** | 063101 **Men's Hoodie**

100% Baumwolle  
XS, S, M, L, XL, XXL, 3XL, 4XL, 5XL  
300 g/m<sup>2</sup>

Neutral

XS, S, M, L, XL, XXL, 3XL, 4XL, 5XL

|       |      |            |
|-------|------|------------|
| BLACK | NAVY | SPORT GREY |
|-------|------|------------|

S, M, L, XL, XXL, 3XL

|              |              |              |             |
|--------------|--------------|--------------|-------------|
| ASH GREY     | BORDEAUX     | BOTTLE GREEN | BROWN       |
| CHARCOAL     | DARK HEATHER | DUSTY INDIGO | DUSTY MINT  |
| DUSTY PURPLE | DUSTY YELLOW | GREEN        | LIGHT BLUE  |
| LIGHT PINK   | LIME         | MILITARY     | OKAY ORANGE |
| ORANGE       | PINK         | PURPLE       | RED         |
| ROYAL        | SAND         | SAPPHIRE     | TEAL        |
| WHITE        | YELLOW       |              |             |

Fairtrade-zertifizierte Baumwolle | Gekämmte Bio-Baumwolle | Fleece mit gebürsteter Rückseite | Doppelt gefütterte Kapuze | Kängurutasche | Elasthan-Ripp an Ärmeln und Unterteil | Flache Kordel



**Neutral**  
Certified Responsibility™



**NEW**  
**COLOUR**



**NE83101** | 083101 **Ladies' Hoodie**

100% Baumwolle  
XS, S, M, L, XL, XXL  
300 g/m<sup>2</sup>

Neutral

|              |              |              |              |
|--------------|--------------|--------------|--------------|
| ASH GREY     | BLACK        | BORDEAUX     | BOTTLE GREEN |
| CHARCOAL     | DARK HEATHER | DUSTY INDIGO | DUSTY MINT   |
| DUSTY YELLOW | GREEN        | LIGHT BLUE   | LIGHT PINK   |
| LIME         | MILITARY     | NAVY         | ORANGE       |
| PINK         | RED          | ROYAL        | SAND         |
| SAPPHIRE     | SPORT GREY   | TEAL         | WHITE        |
| YELLOW       |              |              |              |

Fairtrade-zertifizierte Baumwolle | Gekämmte Bio-Baumwolle | Fleece mit gebürsteter Rückseite | Doppelt gefütterte Kapuze | Kängurutasche | Elasthan-Ripp an Ärmeln und Unterteil | Flache Kordel



**G18500** | 18500 **Heavy Blend™ Hooded Sweatshirt**

50% Baumwolle / 50% Polyester (Sport Grey: 60% Polyester / 40% Baumwolle)  
S, M, L, XL, XXL, 3XL, 4XL, 5XL  
271 g/m<sup>2</sup> (White: 257 g/m<sup>2</sup>)

Gildan

S, M, L, XL, XXL, 3XL, 4XL, 5XL

|       |                      |       |
|-------|----------------------|-------|
| BLACK | NAVY                 | RED   |
| ROYAL | SPORT GREY (HEATHER) | WHITE |

S, M, L, XL, XXL

|                              |                            |                  |
|------------------------------|----------------------------|------------------|
| ANTIQUE CHERRY RED (HEATHER) | ANTIQUE SAPPHIRE (HEATHER) | ASH (HEATHER)    |
| AZALEA                       | CAROLINA BLUE              | CHARCOAL (SOLID) |
| CHERRY RED                   | DARK CHOCOLATE             | DARK HEATHER     |
| FOREST GREEN                 | GARNET                     | GOLD             |
| GRAPHITE HEATHER             | HELICONIA                  | INDIGO BLUE      |
| IRISH GREEN                  | LIGHT BLUE                 | LIGHT PINK       |
| MAROON                       | MILITARY GREEN             | MINT GREEN       |
| OLD GOLD                     | ORANGE                     | ORCHID           |
| PURPLE                       | SAFETY GREEN               | SAFETY ORANGE    |
| SAND                         | SAPPHIRE                   | VIOLET           |

Einlaufvorbehandelt | Kängurutasche | Doppelnähte an Schulter, Armausschnitt, Saum und Bündchen | Doppellagige Kapuze mit passender Kordel | 1x1 Ripp-Strick mit Elasthan | Durch eine Vierteldrehung wird eine Mittelfalte vermieden



**BEST SELLER**





**JAMES & NICHOLSON**



**JN047** | JN047 **Hooded Sweat**

80% Baumwolle / 20% Polyester  
S, M, L, XL, XXL  
300 g/m<sup>2</sup>

James+Nicholson

|            |             |                  |              |
|------------|-------------|------------------|--------------|
| BLACK      | BROWN       | CARBON           | DARK GREEN   |
| FERN GREEN | GOLD YELLOW | GRAPHITE (SOLID) | GREY HEATHER |
| LIGHT BLUE | LIME GREEN  | NAVY             | ORANGE       |
| PACIFIC    | PETROL      | RED              | ROYAL        |
| SKY BLUE   | SUN YELLOW  | TOMATO           | TURQUOISE    |
| WHITE      |             |                  |              |

Klassisches Kapuzensweat | Hochwertige Sweat-Qualität mit angerauter Innenseite | Gekämmte, ringgesponnene Baumwolle | Necktape | Bündchen mit Elasthan | Doppellagige Kapuze mit Kordelzug | Große Kängurutasche | 60°C waschbar

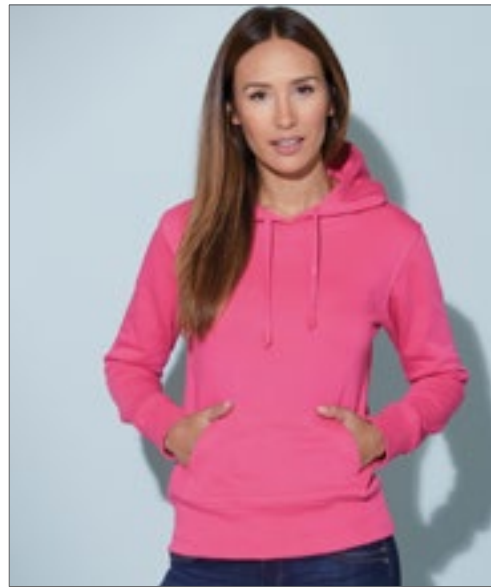

**JAMES & NICHOLSON**

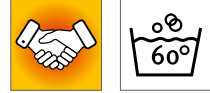

**JN051** | JN051 **Ladies' Hooded Sweat**

80% Baumwolle / 20% Polyester  
S, M, L, XL, XXL  
300 g/m<sup>2</sup>

James+Nicholson

|            |            |           |              |
|------------|------------|-----------|--------------|
| BLACK      | FERN GREEN | GRENADINE | GREY HEATHER |
| LIME GREEN | NAVY       | ORANGE    | PACIFIC      |
| PINK       | RED        | ROYAL     | SKY BLUE     |
| SUN YELLOW | TOMATO     | TURQUOISE | WHITE        |

Klassisches Kapuzensweat | Gekämmte, ringgesponnene Baumwolle | Doppel-lagige Kapuze mit Kordelzug | Doppelnähte für eine längere Haltbarkeit | Bündchen mit Elasthan, Necktape | Femininer Schnitt | Kängurutasche | Slim fit | 3-fädige Sweat-Qualität, innen angeraut | 60°C waschbar



**JAMES & NICHOLSON**



**JN8024** | 8024 **Men's Hoody**

85% Baumwolle / 15% Polyester  
S, M, L, XL, XXL, 3XL, 4XL, 5XL  
300 g/m<sup>2</sup>

James+Nicholson

|                  |                     |              |                     |
|------------------|---------------------|--------------|---------------------|
| ACID YELLOW      | ASH (HEATHER)       | BLACK        | BLACK HEATHER       |
| BURGUNDY MELANGE | CARMINE RED MELANGE | COBALT       | GLACIER MELANGE     |
| GRAPHITE (SOLID) | GREY HEATHER        | INK MELANGE  | LIGHT DENIM MELANGE |
| LIME GREEN       | NAVY                | OLIVE        | ORANGE              |
| PETROL MELANGE   | RED                 | ROSE MELANGE | ROYAL HEATHER       |
| TURQUOISE        | WHITE               | WINE         |                     |

Kapuzensweat mit Raglanärmeln | Hochwertige Sweat-Qualität mit angerauter Innenseite | 85% gekämmte, ringgesponnene Bio-Baumwolle | Doppellagige Kapuze mit Kordelzug | Seitliche Teilungsnähte im Vorderteil, Kängurutasche | Bündchen mit Elasthan | Tear off!®-Label



**JAMES & NICHOLSON**



**JN8023** | 8023 **Ladies' Hoody**

85% Baumwolle / 15% Polyester  
XS, S, M, L, XL, XXL, 3XL  
300 g/m<sup>2</sup>

James+Nicholson

|                  |                     |              |                     |
|------------------|---------------------|--------------|---------------------|
| ACID YELLOW      | ASH (HEATHER)       | BLACK        | BLACK HEATHER       |
| BURGUNDY MELANGE | CARMINE RED MELANGE | COBALT       | GLACIER MELANGE     |
| GRAPHITE (SOLID) | GREY HEATHER        | INK MELANGE  | LIGHT DENIM MELANGE |
| LIME GREEN       | NAVY                | OLIVE        | ORANGE              |
| PETROL MELANGE   | RED                 | ROSE MELANGE | ROYAL HEATHER       |
| TURQUOISE        | WHITE               | WINE         |                     |

Kapuzensweat mit Raglanärmeln | Hochwertige Sweat-Qualität mit angerauter Innenseite | 85% gekämmte, ringgesponnene Bio-Baumwolle | Doppellagige Kapuze mit Kordelzug | Seitliche Teilungsnähte im Vorderteil, Kängurutasche | Bündchen mit Elasthan | Tear off!®-Label | Leicht tailliert



**ROLY**



**RY1067 | SU1067 Men's Urban Hooded Sweatshirt**

50% Polyester / 50% Baumwolle (Heather Grey: 55% Baumwolle / 40% Polyester / 5% Viskose)

**XS, S, M, L, XL, XXL, 3XL, 4XL**

280 g/m<sup>2</sup>

Roly

**XS, S, M, L, XL, XXL, 3XL, 4XL**

|                              |                          |
|------------------------------|--------------------------|
| BLACK 02/HEATHER GREY 58     | HEATHER GREY 58/BLACK 02 |
| NAVY BLUE 55/HEATHER GREY 58 |                          |

**XS, S, M, L, XL, XXL, 3XL**

|                               |                                 |
|-------------------------------|---------------------------------|
| BLACK 02                      | BOTTLE GREEN 56/HEATHER GREY 58 |
| GARNET RED 57/HEATHER GREY 58 | HEATHER GREY 58                 |
| KELLY GREEN 20/WHITE 01       | LIGHT PINK 48/HEATHER GREY 58   |
| NAVY BLUE 55                  | RED 60                          |
| RED 60/BLACK 02               | ROYAL BLUE 05                   |
| ROYAL BLUE 05/WHITE 01        | SKY BLUE 10/WHITE 01            |
| VENTURE GREEN 152             | WHITE 01                        |
| WHITE 01/NAVY BLUE 55         |                                 |

Innen angeraut | Kapuze innen (Single Jersey), Kordelzug und Metall-Ösen in Kontrastfarbe | Nackenband mit Fischgrätmuster | Kängurutasche | 1x1 Ripp-Strick und Elasthan an Ärmelbündchen und Saum | Herausreißbares Label



**ROLY**



**RY1068 | SU1068 Women's Urban Hooded Sweatshirt**

50% Polyester / 50% Baumwolle (Heather Grey: 55% Baumwolle / 40% Polyester / 5% Viskose)

**S, M, L, XL, XXL**

280 g/m<sup>2</sup>

Roly

|                         |                               |
|-------------------------|-------------------------------|
| BLACK 02                | BLACK 02/HEATHER GREY 58      |
| HEATHER GREY 58         | HEATHER GREY 58/BLACK 02      |
| KELLY GREEN 20/WHITE 01 | LIGHT PINK 48/HEATHER GREY 58 |
| NAVY BLUE 55            | NAVY BLUE 55/HEATHER GREY 58  |
| RED 60                  | RED 60/BLACK 02               |
| ROSETTE 78/PURPLE 71    | ROYAL BLUE 05                 |
| ROYAL BLUE 05/WHITE 01  | SKY BLUE 10/WHITE 01          |
| VENTURE GREEN 152       | WHITE 01                      |
| WHITE 01/NAVY BLUE 55   |                               |

Innen angeraut | Tailliert | Kapuze innen (Single Jersey), Kordelzug und Metall-Ösen in Kontrastfarbe | Nackenband mit Fischgrätmuster | Kängurutasche | Ärmelbündchen und Saum mit 1x1 Ripp-Strick und Elasthan | Ärmelbündchen mit Daumenöffnung | Herausreißbares Label





**Z261M** | R-261M-0 **Men's Authentic Melange Hooded Sweat**

75% Baumwolle / 21% Polyester / 4% Viskose (Carbon Melange: 77% Baumwolle / 23% Polyester), Oberstoff: 100% Baumwolle

**XS, S, M, L, XL, XXL, 3XL**

280 g/m<sup>2</sup>

Russell

|                   |                |                |               |
|-------------------|----------------|----------------|---------------|
| BRICK RED MELANGE | CARBON MELANGE | INDIGO MELANGE | OCEAN MELANGE |
|-------------------|----------------|----------------|---------------|

Gekämmte ringgesponnene Baumwolle | Außenmaterial: 100% Baumwolle (3-lagiger Sweatshirt-Stoff) | Gerader Schnitt für ein zeitgemäßes Erscheinungsbild | Halbmond im Nackenbereich zur Individualisierung | Labelfree: Größenetikett im Nacken (inkl. Produktnummer) | Nackenband in Fischgrät Optik steigert Tragekomfort und Stabilität | Modisch vorverlegte Schulternähte | Seitennähte für optimale Passform | Elasthan im Bund und an den Ärmelbündchen hält die Form und sorgt für einen gepflegten Look | Decknähte an Armausschnitten, Bündchen und Saum | Modisch flaches Zugband | Doppellagige Kapuze mit Zugband-Führung | Kopfhörer-Kabelführung | Eingesetzte Kängurutasche zum optimalen Überdrücken der Naht



**Z261F** | R-261F-0 **Ladies' Authentic Melange Hooded Sweat**

75% Baumwolle / 21% Polyester / 4% Viskose (Carbon Melange: 77% Baumwolle / 23% Polyester), Oberstoff: 100% Baumwolle

**XS, S, M, L, XL**

280 g/m<sup>2</sup>

Russell

|                   |                  |                |                  |
|-------------------|------------------|----------------|------------------|
| BRICK RED MELANGE | BURGUNDY MELANGE | CARBON MELANGE | CHARCOAL MELANGE |
| INDIGO MELANGE    | OCEAN MELANGE    |                |                  |

Gekämmte ringgesponnene Baumwolle | Außenmaterial: 100% Baumwolle (3-lagiger Sweatshirt-Stoff) | Zeitgemäße, feminine Passform | Halbmond im Nackenbereich zur Individualisierung | Labelfree: Größenetikett im Nacken (inkl. Produktnummer) | Nackenband in Fischgrät Optik steigert Tragekomfort und Stabilität | Modisch vorverlegte Schulternähte | Seitennähte für optimale Passform | Elasthan im Bund und an den Ärmelbündchen hält die Form und sorgt für einen gepflegten Look | Decknähte an Armausschnitten, Bündchen und Saum | Modisch flaches Zugband | Doppellagige Kapuze mit Zugband-Führung | Kopfhörer-Kabelführung | Eingesetzte Kängurutasche zum optimalen Überdrücken der Naht



**CV3719** | 3719 **Unisex Poly-Cotton Fleece Pullover Hoodie**

52% Baumwolle / 48% Polyester (DTG Farben: Außen: 100% Baumwolle, Innen: 70% Polyester / 30% Baumwolle)

**XS, S, M, L, XL, XXL**

220 g/m<sup>2</sup>

Canvas

|                |                   |              |           |
|----------------|-------------------|--------------|-----------|
| BLACK          | DARK GREY HEATHER | DEEP HEATHER | DTG BLACK |
| DTG DARK GREY  | DTG WHITE         | FOREST       | GOLD      |
| HEATHER FOREST | HEATHER SLATE     | LILAC        | MAROON    |
| MILITARY GREEN | NAVY              | PEACH        | RED       |
| STORM          | TAN               | TRUE ROYAL   | WHITE     |

Gekämmte Ringspun-Airlume-Baumwolle | Eingesetzte Ärmel | Kängurutasche | Kontrastfarbendes Zugband in Weiß | Mit Seitennaht | Unisex | Für den Einzelhandel geeignet | Bündchen und Taillebund gerippt

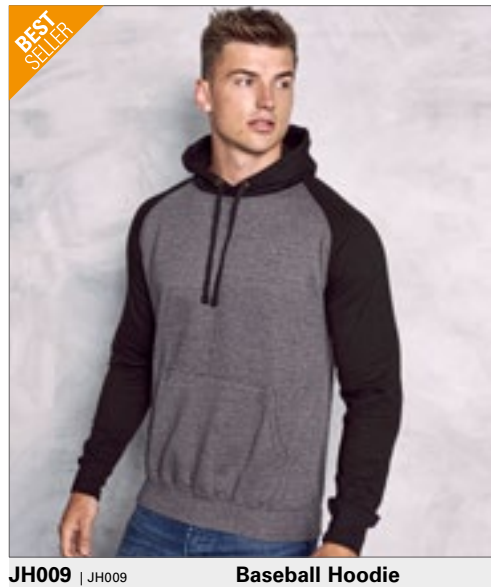

**JH009** | JH009 **Baseball Hoodie**

80% Baumwolle / 20% Polyester (Charcoal (Heather): 52% Baumwolle / 48% Polyester), (Heather Grey: 75% Baumwolle / 25% Polyester), (Camo Farben: 70% Baumwolle / 30% Polyester)

**S, M, L, XL, XXL**

280 g/m<sup>2</sup>

Just Hoods

|                                 |                              |                             |
|---------------------------------|------------------------------|-----------------------------|
| ARCTIC WHITE/JET BLACK          | BABY PINK/HEATHER GREY       | BURGUNDY/CHARCOAL (HEATHER) |
| CHARCOAL (HEATHER)/HEATHER GREY | CHARCOAL (HEATHER)/JET BLACK | HEATHER GREY/JET BLACK      |
| JET BLACK/FIRE RED              | JET BLACK/GOLD               | JET BLACK/SAPPHIRE BLUE     |
| OXFORD NAVY/BURGUNDY            | OXFORD NAVY/HEATHER GREY     | SOLID BLACK/BLACK CAMO      |
| SOLID GREEN/GREEN CAMO          |                              |                             |

Doppelnäht-Details | Kontrastfarbene Raglan-Ärmel | Doppellagige Kapuze | Flache Zugbänder in Kontrastfarbe | Gerippte Ärmelabschlüsse und Saum | Gebürstetes Innenvlies | Weiches Baumwollgewebe sorgt für eine ideale Druckoberfläche | Leicht herausrennbares Etikett zum einfachen Umlabeln | Worldwide Responsible Accredited Production (WRAP)-zertifizierte Produktion



**JustHoods®**  
RWD is



**BEST  
SELLER**



**JH003 | JH003 Varsity Hoodie**

80% Baumwolle / 20% Polyester (Charcoal (Heather): 52% Baumwolle / 48% Polyester), (Heather Grey: 75% Baumwolle / 25% Polyester)  
**XS, S, M, L, XL, XXL, 3XL, 4XL, 5XL**  
 280 g/m<sup>2</sup> Just Hoods

**XS, S, M, L, XL, XXL, 3XL, 4XL, 5XL**

|                          |                              |
|--------------------------|------------------------------|
| HEATHER GREY/FRENCH NAVY | JET BLACK/FIRE RED           |
| JET BLACK/HEATHER GREY   | NEW FRENCH NAVY/HEATHER GREY |

**XS, S, M, L, XL, XXL**

|                               |                                 |
|-------------------------------|---------------------------------|
| BABY PINK/ARCTIC WHITE        | BURGUNDY/GOLD                   |
| CHARCOAL (HEATHER)/JET BLACK  | CHARCOAL (HEATHER)/ORANGE CRUSH |
| DESERT SAND/VANILLA MILKSHAKE | FIRE RED/ARCTIC WHITE           |
| FIRE RED/JET BLACK            | HAWAIIAN BLUE/OXFORD NAVY       |
| HEATHER GREY/FIRE RED         | HOT PINK/FRENCH NAVY            |
| HOT PINK/HEATHER GREY         | JET BLACK/HOT PINK              |
| JET BLACK/KELLY GREEN         | JET BLACK/ORANGE CRUSH          |
| JET BLACK/PURPLE              | JET BLACK/SAPPHIRE BLUE         |
| KELLY GREEN/ARCTIC WHITE      | NEW FRENCH NAVY/SKY BLUE        |
| OXFORD NAVY/HAWAIIAN BLUE     | OXFORD NAVY/SUN YELLOW          |
| PURPLE/SUN YELLOW             | ROYAL BLUE/ARCTIC WHITE         |
| ROYAL BLUE/SUN YELLOW         | SAPPHIRE BLUE/HEATHER GREY      |
| SAPPHIRE BLUE/ORANGE CRUSH    |                                 |

**XS, S, M, L, XL, XXL, 3XL**

|                             |                |
|-----------------------------|----------------|
| BURGUNDY/CHARCOAL (HEATHER) | JET BLACK/GOLD |
| NEW FRENCH NAVY/FIRE RED    |                |

**S, M, L, XL, XXL**

|                                 |                             |
|---------------------------------|-----------------------------|
| ARCTIC WHITE/FRENCH NAVY        | BOTTLE GREEN/FIRE RED       |
| BURGUNDY/OXFORD NAVY            | CHARCOAL (HEATHER)/BURGUNDY |
| CHARCOAL (HEATHER)/HEATHER GREY | FOREST GREEN/GOLD           |
| HEATHER GREY/JET BLACK          | HEATHER GREY/SAPPHIRE BLUE  |
| JET BLACK/ARCTIC WHITE          | JET BLACK/SUN YELLOW        |
| OXFORD NAVY/CANDY FLOSS PINK    | PURPLE/HEATHER GREY         |
| SAPPHIRE BLUE/LIME GREEN        | SKY BLUE/ARCTIC WHITE       |
| SUN YELLOW/FIRE RED             |                             |

Zwillingsnadelstich-Detail | Doppellagige Kapuze mit kontrastfarbener Innenseite | Gebürstetes Innenvlies | Flache Zugbänder in Kontrastfarbe | Kängurutasche | Worldwide Responsible Accredited Production (WRAP)-zertifizierte Produktion | Gerippte Bündchen und Saum | Einfaches Abreibetikett | Weiches Baumwollgewebe sorgt für eine ideale Druckoberfläche





BEST  
SELLER



**NP380** | IND4000C **Men's Heavyweight Hooded Pullover**

70% Baumwolle / 30% Polyester (Heather Farben: 52% Baumwolle / 48% Polyester), (Camo Farben: 75% Baumwolle / 25% Polyester)  
XS, S, M, L, XL, XXL, 3XL, 4XL  
330 g/m<sup>2</sup> Independent

XS, S, M, L, XL, XXL, 3XL, 4XL

|              |                  |
|--------------|------------------|
| BLACK        | CHARCOAL HEATHER |
| GREY HEATHER | NAVY             |
| WHITE        |                  |

XS, S, M, L, XL, XXL, 3XL

|                         |                          |
|-------------------------|--------------------------|
| ALPINE GREEN            | ARMY                     |
| ARMY CAMO               | BLACK CAMO               |
| BLUE AQUA               | BONE                     |
| CARDINAL                | CHARCOAL (SOLID)         |
| CHARCOAL HEATHER/BLACK  | CHARCOAL HEATHER/CURRENT |
| DARK GREEN              | FOREST CAMO              |
| GOLD                    | GREY HEATHER/BLACK       |
| GREY HEATHER/SLATE BLUE | GUNMETAL HEATHER         |
| LAVENDER                | LIGHT PINK               |
| LIGHT YELLOW            | MAROON                   |
| MINT                    | PEACH                    |
| RED                     | ROYAL                    |
| SADDLE                  | SAFETY ORANGE            |
| SAFETY YELLOW           | SANDSTONE                |
| SLATE BLUE              | SNOW CAMO                |
| TIGER CAMO              |                          |

S, M, L, XXL, 3XL

|              |
|--------------|
| CLASSIC NAVY |
|--------------|

Oberfaden aus 100% Baumwolle mit 32 Einzelfäden für hervorragende Bedruckbarkeit und Weichheit | Hinweis: Die Farbvariante Heather besteht nicht aus 100% Baumwolle | Kapuze mit Fleecefutter | Alle Nähte in Spaltstich-Doppelnah-Ausführung | Twill-Nackenband | 1x1 Ripp-Strick an Ärmelbündchen und Taillenbund | Nickel-Ösen



**JAMES & NICHOLSON**



**JN8026** | 8026 **Men's Zip-Hoody**

85% Baumwolle / 15% Polyester  
S, M, L, XL, XXL, 3XL, 4XL, 5XL  
300 g/m<sup>2</sup>

James+Nicholson

|                  |                     |              |                     |
|------------------|---------------------|--------------|---------------------|
| ACID YELLOW      | ASH (HEATHER)       | BLACK        | BLACK HEATHER       |
| BURGUNDY MELANGE | CARMINE RED MELANGE | COBALT       | GLACIER MELANGE     |
| GRAPHITE (SOLID) | GREY HEATHER        | INK MELANGE  | LIGHT DENIM MELANGE |
| LIME GREEN       | NAVY                | OLIVE        | ORANGE              |
| PETROL MELANGE   | RED                 | ROSE MELANGE | ROYAL HEATHER       |
| TURQUOISE        | WHITE               | WINE         |                     |

Sweat-Jacke mit Kapuze und Reißverschluss | Hochwertige French-Terry Qualität | 85% gekämmte, ringgesponnene Bio-Baumwolle | Doppellagige Kapuze mit Kordelzug | Seitliche Teilungsnahte im Vorderteil, Kängurutasche | Bündchen mit Elasthan | YKK Reißverschluss | Tear off!®-Label



**JAMES & NICHOLSON**

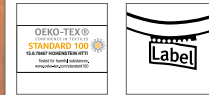

**JN8025** | 8025 **Ladies' Zip-Hoody**

85% Baumwolle / 15% Polyester  
XS, S, M, L, XL, XXL, 3XL  
300 g/m<sup>2</sup>

James+Nicholson

|                  |                     |              |                     |
|------------------|---------------------|--------------|---------------------|
| ACID YELLOW      | ASH (HEATHER)       | BLACK        | BLACK HEATHER       |
| BURGUNDY MELANGE | CARMINE RED MELANGE | COBALT       | GLACIER MELANGE     |
| GRAPHITE (SOLID) | GREY HEATHER        | INK MELANGE  | LIGHT DENIM MELANGE |
| LIME GREEN       | NAVY                | OLIVE        | ORANGE              |
| PETROL MELANGE   | RED                 | ROSE MELANGE | ROYAL HEATHER       |
| TURQUOISE        | WHITE               | WINE         |                     |

Sweat-Jacke mit Kapuze und Reißverschluss | Hochwertige French-Terry Qualität | 85% gekämmte, ringgesponnene Bio-Baumwolle | Doppellagige Kapuze mit Kordelzug | Seitliche Teilungsnahte im Vorderteil, Kängurutasche | Bündchen mit Elasthan | YKK Reißverschluss | Tear off!®-Label | Leicht tailliert



**RUSSELL**



**Z263M** | R-263M-0 **Men's Authentic Melange Zipped Hood Sweat**

75% Baumwolle / 21% Polyester / 4% Viskose, Oberstoff: 100% Baumwolle  
XS, S, M, L, XL, XXL, 3XL  
280 g/m<sup>2</sup>

Russell

|                   |                  |                |               |
|-------------------|------------------|----------------|---------------|
| BRICK RED MELANGE | BURGUNDY MELANGE | INDIGO MELANGE | OCEAN MELANGE |
|-------------------|------------------|----------------|---------------|

Gekämmte ringgesponnene Baumwolle | Außenmaterial: 100% Baumwolle (3-lagiger Sweatshirt-Stoff) | Gerader Schnitt für ein zeitgemäßes Erscheinungsbild | Halbmond im Nackenbereich zur Individualisierung | Labelfree: Größenetikett im Nacken (inkl. Produktnummer) | Eingesetzte Kängurutasche zum optimalen Überdrücken der Naht | Doppellagige Kapuze mit Zugband-Führung | Kopfhörer-Kabelführung | Antik-Silberner YKK-Reißverschluss | Verdeckter Reißverschluss für vollflächige Veredelung



**RUSSELL**



**Z263F** | R-263F-0 **Ladies' Authentic Melange Zipped Hood Sweat**

75% Baumwolle / 21% Polyester / 4% Viskose (Carbon Melange: 77% Baumwolle / 23% Polyester), Oberstoff: 100% Baumwolle  
XS, S, M, L, XL  
280 g/m<sup>2</sup>

Russell

|                   |                  |                |                  |
|-------------------|------------------|----------------|------------------|
| BRICK RED MELANGE | BURGUNDY MELANGE | CARBON MELANGE | CHARCOAL MELANGE |
| INDIGO MELANGE    | OCEAN MELANGE    |                |                  |

Gekämmte ringgesponnene Baumwolle | Außenmaterial: 100% Baumwolle (3-lagiger Sweatshirt-Stoff) | Halbmond im Nackenbereich zur Individualisierung | Labelfree: Größenetikett im Nacken (inkl. Produktnummer) | Eingesetzte Kängurutasche zum optimalen Überdrücken der Naht | Doppellagige Kapuze mit Zugband-Führung | Kopfhörer-Kabelführung | Antik-Silberner YKK-Reißverschluss | Verdeckter Reißverschluss für vollflächige Veredelung





**BEST SELLER**

**JustHoods**  
AWDs

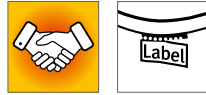

**JH053** | JH053

**Varsity Zoodie**

80% Baumwolle / 20% Polyester (Charcoal (Heather): 52% Baumwolle / 48% Polyester), (Heather Grey: 75% Baumwolle / 25% Polyester)

**S, M, L, XL, XXL**

280 g/m<sup>2</sup>

Just Hoods

|                             |                              |                          |
|-----------------------------|------------------------------|--------------------------|
| BURGUNDY/CHARCOAL (HEATHER) | CHARCOAL (HEATHER)/JET BLACK | FIRE RED/ARCTIC WHITE    |
| FIRE RED/JET BLACK          | HEATHER GREY/FRENCH NAVY     | JET BLACK/FIRE RED       |
| JET BLACK/GOLD              | JET BLACK/HEATHER GREY       | JET BLACK/ORANGE CRUSH   |
| NEW FRENCH NAVY/FIRE RED    | NEW FRENCH NAVY/HEATHER GREY | NEW FRENCH NAVY/SKY BLUE |
| ROYAL BLUE/ARCTIC WHITE     | SAPPHIRE BLUE/HEATHER GREY   |                          |

Kapuzen-Sweat-Jacke mit kontrastfarbenem Kunststoff-Reißverschluss | Doppellagige Kapuze mit kontrastfarbener Innenseite | Doppelnaht-Details | Innen angeraut | Kängurutasche | Gebürstetes Innenvlies | Flache Zugbänder in Kontrastfarbe | Gerippte Bündchen und Saum | Einfaches Abreißetikett | Weiches Baumwollgewebe sorgt für eine ideale Druckoberfläche



**BELLA+CANVAS**



**CV3739** | 3739

**Unisex Poly-Cotton Fleece Full-Zip Hoodie**

52% Baumwolle / 48% Polyester (Heather Farben: 90% Baumwolle / 10% Polyester), (DTG Farben: Außen: 100% Baumwolle / Innen: 70% Polyester / 30% Baumwolle)

**XS, S, M, L, XL, XXL**

220 g/m<sup>2</sup>

Canvas

|                 |               |                   |           |
|-----------------|---------------|-------------------|-----------|
| ASPHALT (SOLID) | BLACK         | DARK GREY HEATHER | DTG BLACK |
| DTG DARK GREY   | DTG WHITE     | FOREST            | GOLD      |
| HEATHER FOREST  | HEATHER NAVY  | HEATHER SLATE     | LILAC     |
| MAROON          | MAUVE (SOLID) | MILITARY GREEN    | NAVY      |
| PEACH           | RED           | STORM             | TAN       |
| TEAL            | TEAM PURPLE   | TRUE ROYAL        | WHITE     |

Gekämmte und ringgesponnene Airlume-Baumwolle | Mit Zugband und durchgehendem, weißen Metall-Reißverschluss | Kängurutasche | Mit Seitennaht | Unisex | Für den Einzelhandel geeignet



**BEST SELLER**

**JustHoods**  
AWDs



**JH050** | JH050

**Zoodie**

80% Baumwolle / 20% Polyester (Charcoal (Heather): 52% Baumwolle / 48% Polyester), (Heather Grey: 75% Baumwolle / 25% Polyester), (Black Smoke: 70% Baumwolle / 30% Polyester)

**S, M, L, XL, XXL, 3XL, 4XL, 5XL**

280 g/m<sup>2</sup>

Just Hoods

**S, M, L, XL, XXL, 3XL, 4XL, 5XL**

|                         |                    |                    |
|-------------------------|--------------------|--------------------|
| DEEP BLACK              | HEATHER GREY       | JET BLACK          |
| NEW FRENCH NAVY         |                    |                    |
| <b>S, M, L, XL, XXL</b> |                    |                    |
| ARCTIC WHITE            | ASH (HEATHER)      | BLACK SMOKE        |
| BOTTLE GREEN            | BURGUNDY           | CHARCOAL (HEATHER) |
| FIRE RED                | FOREST GREEN       | HAWAIIAN BLUE      |
| HOT PINK                | KELLY GREEN        | MUSTARD            |
| ORANGE CRUSH            | OXFORD NAVY        | PURPLE             |
| RED HOT CHILLI          | ROYAL BLUE         | SAPPHIRE BLUE      |
| STEEL GREY (SOLID)      | STORM GREY (SOLID) | SUN YELLOW         |

Doppellagige Kapuze | Gerippte Bündchen und Saum | Zugbänder in gleicher Farbe | Durchgehender, verdeckter Reißverschluss | Innen angeraut | Doppelnaht-Details | Kängurutasche | Gebürstetes Innenvlies | Einfaches Abreißetikett | Weiches Baumwollgewebe sorgt für eine ideale Druckoberfläche





**Neutral**<sup>®</sup>  
Certified Responsibility™



**NEW**  
COLOUR



**NE63301** | O63301 **Men's Zip Hoodie**

100% Baumwolle  
XS, S, M, L, XL, XXL, 3XL, 4XL, 5XL  
300 g/m<sup>2</sup>

Neutral

XS, S, M, L, XL, XXL, 3XL, 4XL, 5XL

|       |      |            |
|-------|------|------------|
| BLACK | NAVY | SPORT GREY |
|-------|------|------------|

S, M, L, XL, XXL, 3XL

|              |              |              |              |
|--------------|--------------|--------------|--------------|
| ASH GREY     | BORDEAUX     | BOTTLE GREEN | CHARCOAL     |
| DARK HEATHER | DUSTY INDIGO | DUSTY MINT   | DUSTY YELLOW |
| GREEN        | LIGHT BLUE   | LIGHT PINK   | LIME         |
| MILITARY     | ORANGE       | PINK         | RED          |
| ROYAL        | SAND         | SAPPHIRE     | TEAL         |
| WHITE        | YELLOW       |              |              |

Fairtrade-zertifizierte Baumwolle | Gekämmte Bio-Baumwolle | Fleece mit gebürsteter Rückseite | Passender YKK-Reißverschluss | Doppelt gefütterte Kapuze | Kängurutasche | Elasthan-Ripp an Ärmeln und Unterteil | Flache Kordel



**Neutral**<sup>®</sup>  
Certified Responsibility™



**NEW**  
COLOUR



**NE83301** | O83301 **Ladies' Zip Hoodie**

100% Baumwolle  
XS, S, M, L, XL, XXL  
300 g/m<sup>2</sup>

Neutral

|              |              |              |              |
|--------------|--------------|--------------|--------------|
| ASH GREY     | BLACK        | BORDEAUX     | BOTTLE GREEN |
| CHARCOAL     | DARK HEATHER | DUSTY INDIGO | DUSTY MINT   |
| DUSTY YELLOW | GREEN        | LIGHT BLUE   | LIME         |
| MILITARY     | NAVY         | ORANGE       | PINK         |
| RED          | ROYAL        | SAND         | SAPPHIRE     |
| SPORT GREY   | TEAL         | WHITE        | YELLOW       |

Fairtrade-zertifizierte Baumwolle | Gekämmte Bio-Baumwolle | Fleece mit gebürsteter Rückseite | Passender YKK-Reißverschluss | Doppelt gefütterte Kapuze | Kängurutasche | Elasthan-Ripp an Ärmeln und Unterteil | Flache Kordel



**BY085** | BY085 **Merch Zip Hoody**

65% Baumwolle / 35% Polyester  
XS, S, M, L, XL, XXL, 3XL, 4XL, 5XL  
250 g/m<sup>2</sup>

Build Your Brand

BLACK

Schlicht und sportlich | Metallzipper | Breite Rippbündchen | Aufgesetzte Fronttasche | Weicher Baumwoll-Mix

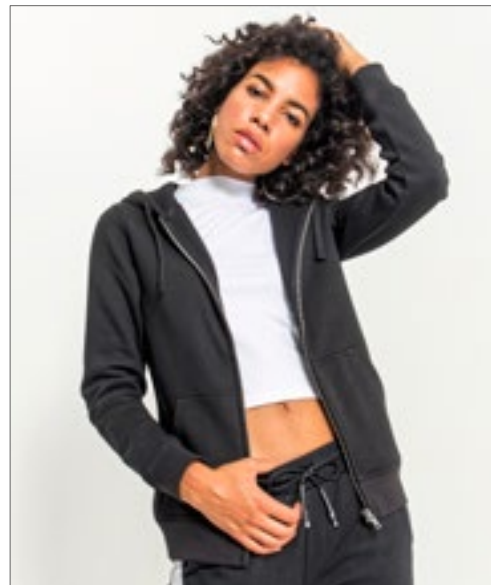

**BY088** | BY088 **Ladies' Merch Zip Hoody**

65% Baumwolle / 35% Polyester  
XS, S, M, L, XL, XXL, 3XL, 4XL, 5XL  
250 g/m<sup>2</sup>

Build Your Brand

BLACK

Weicher Baumwoll-Mix | Leicht taillierter Schnitt | Metallzipper | Aufgesetzte Fronttasche



**PREMIER**



**EASY CARE**



**PW200 | PR200 Men's Poplin Long Sleeve Shirt**

65% Polyester / 35% Baumwolle

37 (14H), 38 (15), 39,5 (15H), 41 (16), 42 (16H), 43 (17), 44,5 (17H), 46 (18), 47 (18H), 48 (19), 50 (20), 52 (21), 54 (22)

105 g/m<sup>2</sup>

Premier Workwear

37, 38, 39,5, 41, 42, 43, 44,5, 46, 47, 48, 50, 52, 54

BLACK WHITE

37, 38, 39,5, 41, 42, 43, 44,5, 46, 47, 48

|            |             |           |
|------------|-------------|-----------|
| AQUA       | AUBERGINE   | BOTTLE    |
| BROWN      | BURGUNDY    | DARK GREY |
| EMERALD    | HOT PINK    | KHAKI     |
| LIGHT BLUE | LILAC       | LIME      |
| MID BLUE   | NATURAL     | NAVY      |
| ORANGE     | PINK        | PURPLE    |
| RED        | RICH VIOLET | ROYAL     |
| SAPPHIRE   | SILVER      | STEEL     |
| TURQUOISE  |             |           |

Offene, spitze Brusttasche links | Pflegeleicht | Lange Ärmel mit Knopfmanschetten | WRAP-Zertifizierung



**PREMIER**



**EASY CARE**



**PW300 | PR300 Women's Poplin Long Sleeve Blouse**

65% Polyester / 35% Baumwolle

34 (XXS/6), 36 (XS/8), 38 (S/10), 40 (M/12), 42 (L/14), 44 (XL/16), 46 (XXL/18), 48 (3XL/20), 50 (4XL/22), 52 (5XL/24), 54 (6XL/26)

105 g/m<sup>2</sup> (White: 115 g/m<sup>2</sup>)

Premier Workwear

|           |            |             |
|-----------|------------|-------------|
| AQUA      | AUBERGINE  | BLACK       |
| BOTTLE    | BROWN      | BURGUNDY    |
| DARK GREY | EMERALD    | HOT PINK    |
| KHAKI     | LIGHT BLUE | LILAC       |
| LIME      | MID BLUE   | NATURAL     |
| NAVY      | ORANGE     | PINK        |
| PURPLE    | RED        | RICH VIOLET |
| ROYAL     | SAPPHIRE   | SILVER      |
| STEEL     | TURQUOISE  | WHITE       |

Pflegeleicht | Abgerundeter Saum | Glänzende Knöpfe bei Farbe White, gleichfarbige bei Black | Zwei Knöpfe an den Manschetten | WRAP-Zertifizierung





**BEST SELLER**



**PW202 | PR202 Men's Poplin Short Sleeve Shirt**

65% Polyester / 35% Baumwolle  
 37 (14H), 38 (15), 39,5 (15H), 41 (16), 42 (16H), 43 (17), 44,5 (17H), 46 (18), 47 (18H), 48 (19), 50 (20), 52 (21), 54 (22)  
 105 g/m<sup>2</sup> Premier Workwear

37, 38, 39,5, 41, 42, 43, 44,5, 46, 47, 48, 50, 52, 54

BLACK WHITE

37, 38, 39,5, 41, 42, 43, 44,5, 46, 47, 48

|            |             |           |
|------------|-------------|-----------|
| AQUA       | AUBERGINE   | BOTTLE    |
| BROWN      | BURGUNDY    | DARK GREY |
| EMERALD    | HOT PINK    | KHAKI     |
| LIGHT BLUE | LILAC       | LIME      |
| MID BLUE   | NATURAL     | NAVY      |
| ORANGE     | PINK        | PURPLE    |
| RED        | RICH VIOLET | ROYAL     |
| SAPPHIRE   | SILVER      | STEEL     |
| TURQUOISE  |             |           |

Kurze Ärmel | Pflegeleicht | Gleichfarbige Knöpfe | Offene, spitze Brusttasche links | Verstärkter, formeller Kragen | Passend zum Damen-Style PW302 | WRAP-Zertifizierung



**BEST SELLER**



**PW302 | PR302 Women's Poplin Short Sleeve Blouse**

65% Polyester / 35% Baumwolle  
 34 (XXS/6), 36 (XS/8), 38 (S/10), 40 (M/12), 42 (L/14), 44 (XL/16), 46 (XXL/18), 48 (3XL/20), 50 (4XL/22), 52 (5XL/24), 54 (6XL/26)  
 105 g/m<sup>2</sup> (White: 115 g/m<sup>2</sup>) Premier Workwear

|           |            |             |
|-----------|------------|-------------|
| AQUA      | AUBERGINE  | BLACK       |
| BOTTLE    | BROWN      | BURGUNDY    |
| DARK GREY | EMERALD    | HOT PINK    |
| KHAKI     | LIGHT BLUE | LILAC       |
| LIME      | MID BLUE   | NATURAL     |
| NAVY      | ORANGE     | PINK        |
| PURPLE    | RED        | RICH VIOLET |
| ROYAL     | SAPPHIRE   | SILVER      |
| STEEL     | TURQUOISE  | WHITE       |

Pflegeleichtes Popeline-Gewebe | Kurze Ärmel | Gleichfarbige Knöpfe | Weicher Kragen | Abgerundeter Saum | Tailliert mit Abnähern | WRAP-Zertifizierung





**REGATTA**  
PROFESSIONAL



**RG628** | TRA628 **Ablaze Printable Softshell Jacket**

100% Polyester  
S, M, L, XL, XXL, 3XL  
265 g/m<sup>2</sup>

Regatta Professional

|                         |                      |                   |
|-------------------------|----------------------|-------------------|
| BLACK/BLACK             | BLACK/CLASSIC RED    | CLASSIC RED/BLACK |
| DARK SPRUCE/BLACK       | EXTREME GREEN/BLACK  | FRENCH BLUE/NAVY  |
| HOT PINK/BLACK          | MAGMA ORANGE/BLACK   | NAVY/FRENCH BLUE  |
| NAVY/NAVY               | NEW ROYAL/BLACK      | ROCK GREY/BLACK   |
| SEAL GREY (SOLID)/BLACK | VIBRANT PURPLE/BLACK | WHITE/LIGHT STEEL |

Softshell-Gewebe mit angerauter Innenseite | 2-lagiges Softshell-Gewebe | Bedruckbares Softshell-Gewebe | Windabweisendes Membranmaterial | Ideal für Sieb-, Transfer- und Vinyldruck | Dauerhaft wasserabweisendes Finish | Reißverschlussabdeckung innen | 2 untere Taschen | Verstellbarer Gummizug im Saum | Dieses Produkt hat kein externes Logo-Branding | Cut-out-Etikett



**REGATTA**  
PROFESSIONAL



**RG629** | TRA629 **Women's Ablaze Printable Softshell Jacket**

100% Polyester  
36 (10), 38 (12), 40 (14), 42 (16), 44 (18), 46 (20)  
265 g/m<sup>2</sup>

Regatta Professional

|                         |                      |                   |
|-------------------------|----------------------|-------------------|
| BLACK/BLACK             | BLACK/CLASSIC RED    | CLASSIC RED/BLACK |
| DARK SPRUCE/BLACK       | EXTREME GREEN/BLACK  | FRENCH BLUE/NAVY  |
| HOT PINK/BLACK          | MAGMA ORANGE/BLACK   | NAVY/FRENCH BLUE  |
| NAVY/NAVY               | NEW ROYAL/BLACK      | ROCK GREY/BLACK   |
| SEAL GREY (SOLID)/BLACK | VIBRANT PURPLE/BLACK | WHITE/LIGHT STEEL |

Softshell-Gewebe mit angerauter Innenseite | 2-lagiges Softshell-Gewebe | Bedruckbares Softshell-Gewebe | Windabweisendes Membranmaterial | Ideal für Sieb-, Transfer- und Vinyldruck | Dauerhaft wasserabweisendes Finish | Reißverschlussabdeckung innen | 2 untere Taschen | Verstellbarer Gummizug im Saum | Dieses Produkt hat kein externes Logo-Branding | Cut-out-Etikett



**BEST SELLER**

**Result**  
core  
VALUE  
**Result**  
COLOUR



**RT231** | R231M **Printable Soft Shell Jacket**

100% Polyester  
S, M, L, XL, XXL, 3XL, 4XL  
280 g/m<sup>2</sup>

Result Core

|              |                   |                |
|--------------|-------------------|----------------|
| BLACK/BLACK  | BLACK/ORANGE      | CHARCOAL/BLACK |
| NAVY/NAVY    | NAVY/ROYAL        | PURPLE/BLACK   |
| RED/BLACK    | VIVID GREEN/BLACK | WHITE/BLACK    |
| YELLOW/BLACK |                   |                |

Wasserabweisend, atmungsaktiv, winddicht | Außen: Polyester, innen: Polyester Microfleece | Dekorative Ziernähte | Durchgehender Reißverschluss an der Vorderseite | Vordertaschen mit Reißverschluss | Kinnschutz | Elastische Ärmelbündchen | Neutrales Etikett

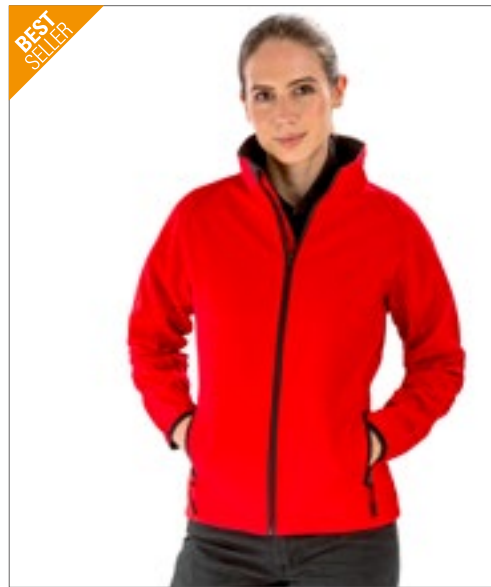

**BEST SELLER**

**Result**  
core  
VALUE  
**Result**  
COLOUR



**RT231F** | R231F **Women's Printable Soft Shell Jacket**

100% Polyester  
XS (8/34), S (10/36), M (12/38), L (14/40), XL (16/42), XXL (18/44)  
280 g/m<sup>2</sup>

Result Core

|              |                   |                |
|--------------|-------------------|----------------|
| BLACK/BLACK  | BLACK/ORANGE      | CHARCOAL/BLACK |
| NAVY/NAVY    | NAVY/ROYAL        | PURPLE/BLACK   |
| RED/BLACK    | VIVID GREEN/BLACK | WHITE/BLACK    |
| YELLOW/BLACK |                   |                |

Wasserabweisend, atmungsaktiv, winddicht | Außen: Polyester, innen: Polyester Microfleece | Dekorative Ziernähte | Durchgehender Reißverschluss an der Vorderseite | Vordertaschen mit Reißverschluss | Kinnschutz | Elastische Ärmelbündchen | Neutrales Etikett | Taillierte Passform



**JAMES & NICHOLSON**



**JN1132** | JN1132 **Men's Promo Jacket**

100% Polyester  
S, M, L, XL, XXL, 3XL

James+Nicholson

|           |             |               |               |
|-----------|-------------|---------------|---------------|
| BLACK     | BRIGHT BLUE | BRIGHT ORANGE | BRIGHT YELLOW |
| LIGHT RED | NAVY        | SPRING GREEN  | WHITE         |

Leichtes, beschichtetes Polyestergewebe | Wind- und wasserabweisend (600 mm Wassersäule) | Kordel am Saum | Zwei seitliche Einschubtaschen | Kapuze mit Kordel im Kragen integriert | Elastische Armbündchen | Praktisch in der Seitentasche verstaubar, mit Elastikband bequem um die Taille zu tragen



**JAMES & NICHOLSON**



**JN1131** | JN1131 **Ladies' Promo Jacket**

100% Polyester  
S, M, L, XL, XXL

James+Nicholson

|               |             |               |              |
|---------------|-------------|---------------|--------------|
| BLACK         | BRIGHT BLUE | BRIGHT ORANGE | BRIGHT PINK  |
| BRIGHT YELLOW | LIGHT RED   | NAVY          | SPRING GREEN |
| WHITE         |             |               |              |

Leichtes, beschichtetes Polyestergewebe | Wind- und wasserabweisend (600 mm Wassersäule) | Kordel am Saum | Zwei seitliche Einschubtaschen | Kapuze mit Kordel im Kragen integriert | Elastische Armbündchen | Praktisch in der Seitentasche verstaubar, mit Elastikband bequem um die Taille zu tragen | Taillierter Schnitt



**BEST SELLER**

**SOL'S**  
the fair spirit



**L889** | 32000 **Unisex Windbreaker Surf Jacket**

100% Nylon  
XS, S, M, L, XL, XXL

SOL'S

|            |        |             |              |
|------------|--------|-------------|--------------|
| ATOLL BLUE | BLACK  | DARK PURPLE | FOREST GREEN |
| GOLD       | NAVY   | NEON CORAL  | NEON LIME    |
| NEON PINK  | ORANGE | RED         | ROYAL BLUE   |
| WHITE      |        |             |              |

Unisex | falt-Kapuze mit Tunnelzug im Kragen | Jacke in der Tasche faltbar und mit Gummizug um die Taille zu tragen | Elastische Ärmelabschlüsse | Belüftungsösen | Tunnelzug im Bund mit Stopper | Reißverschluss-Öffnung | Nylon 210T | Zwei Außentaschen mit Reißverschluss



**BEST SELLER**

**INDEPENDENT**  
TRADING COMPANY



**NP700** | EXP54LWZC **Unisex Lightweight Windbreaker Jacket**

100% Polyester  
XS, S, M, L, XL, XXL, 3XL  
82 g/m<sup>2</sup>

Independent

|  |   |   |
|--|---|---|
| AQUA/AQUA/WHITE                        | BLACK CAMO/BLACK CAMO/BLACK               | BLACK/BLACK/BLACK                         |
| BLACK/GRAPHITE/BLACK                   | BLUSH/BLUSH/WHITE                         | CLASSIC NAVY/ARMY/CLASSIC NAVY            |
| CLASSIC NAVY/CLASSIC NAVY/CLASSIC NAVY | CLASSIC NAVY/ROYAL/CLASSIC NAVY           | CLASSIC NAVY/SADDLE/CLASSIC NAVY          |
| FOREST CAMO/BLACK/BLACK                | FOREST CAMO/FOREST CAMO/BLACK             | GRAPHITE/GRAPHITE/GRAPHITE                |
| KHAKI/KHAKI/WHITE                      | MAROON/CLASSIC NAVY/MAROON                | MAROON/MAROON/MAROON                      |
| RED/RED/RED                            | SAFETY ORANGE/SAFETY ORANGE/SAFETY ORANGE | SAFETY YELLOW/SAFETY YELLOW/SAFETY YELLOW |
| WHITE CAMO/WHITE CAMO/WHITE            |   |   |

Die dritte Farbe ist die Reißverschluss-Farbe | Leichtes, wasserabweisendes Polyestergewebe | Matte Ösen und Reißverschlüsse | Umgedrehter Reißverschluss | Reißverschluss mit Schieber | Reißverschluss mit Gummischieber | Mesh-gefüllte Kapuze | 3-teilige Kapuze | Sturmkragen | Gleichfarbiges Nackenband | Leistentaschen mit Mesh-Taschenbeuteln | Verstellbares Zugband am Bund | Elastische Ärmelabschlüsse | Aufhänger mittig im Nacken | Abreißetikett im Nacken





BEST SELLER

JustCool  
AWDis**JC007** | JC007 **Cool Vest**100% Polyester  
S, M, L, XL, XXL  
140 g/m<sup>2</sup>

Just Cool

|                |                      |                 |                  |
|----------------|----------------------|-----------------|------------------|
| ARCTIC WHITE   | BOTTLE GREEN         | BURGUNDY        | CHARCOAL (SOLID) |
| ELECTRIC GREEN | ELECTRIC ORANGE      | ELECTRIC YELLOW | FIRE RED         |
| FRENCH NAVY    | HEATHER GREY (SOLID) | HOT PINK        | JET BLACK        |
| KELLY GREEN    | LIME GREEN           | ORANGE CRUSH    | PURPLE           |
| ROYAL BLUE     | SAPPHIRE BLUE        | SUN YELLOW      |                  |

Sportliche Passform | Strukturiertes Neoteric™-Gewebe von AWDIs mit eigener Feuchtigkeitsregulierung | Einfassung im gleichen Stoff an Ausschnitt und Armöffnungen | Abgerundeter Saum an der Rückseite | Leicht heraustrennbares Etikett zum einfachen Umlabeln | Worldwide Responsible Accredited Production (WRAP)-zertifizierte Produktion | UV-Schutz nach UPF 40+



BEST SELLER

JustCool  
AWDis**JC015** | JC015 **Women's Cool Vest**100% Polyester  
XS, S, M, L, XL  
140 g/m<sup>2</sup>

Just Cool

|               |                  |                |                 |
|---------------|------------------|----------------|-----------------|
| ARCTIC WHITE  | CHARCOAL (SOLID) | ELECTRIC GREEN | ELECTRIC ORANGE |
| ELECTRIC PINK | ELECTRIC YELLOW  | FIRE RED       | FRENCH NAVY     |
| HOT PINK      | JET BLACK        | KELLY GREEN    | PURPLE          |
| ROYAL BLUE    | SAPPHIRE BLUE    | SUN YELLOW     |                 |

Girlie-Passform | Racer-Back Schnitt | U-Ausschnitt | Abgerundeter Rückensaum für erhöhten Tragekomfort | Strukturiertes Neoteric™-Gewebe von AWDIs mit eigener Feuchtigkeitsregulierung | Einfassung im gleichen Stoff an Ausschnitt und Armöffnungen | Leicht heraustrennbares Etikett zum einfachen Umlabeln | Worldwide Responsible Accredited Production (WRAP)-zertifizierte Produktion | UV-Schutz nach UPF 40+



BEST SELLER

COna  
SPORTS**CN100** | CS01 **Rainbow Tech Tee**100% Polyester  
XS, S, M, L, XL, XXL, 3XL  
135 g/m<sup>2</sup>

CONA SPORTS

|              |              |             |             |
|--------------|--------------|-------------|-------------|
| ANTHRACITE   | APPLE GREEN  | AZURE BLUE  | BLACK       |
| BORDEAUX RED | BOTTLE GREEN | CHOCO       | CLEAR BLUE  |
| COOL GREY    | GOLD YELLOW  | GREEN       | ICE GREY    |
| INK BLUE     | LIME         | LOBSTER RED | MAGENTA     |
| NAVY         | NEON CORAL   | NEON PEACH  | NEON YELLOW |
| ORANGE       | RED          | ROYAL BLUE  | SUN YELLOW  |
| TEAL         | VIOLET       | WHITE       |             |

Funktions-Shirt aus leichtem DRYPOWER Classic Mesh / Mikropolyester | Atmungsaktiv und schnell trocknend | Sportlicher Slim-Fit-Schnitt | Dynamische Raglan-Ärmel | DRYPOWER steht für gutes Klimamanagement und Ventilation durch hautsympathische Strukturmix-Technologie | DRYPOWER garantiert schnellen Feuchtigkeitstransport von innen nach außen und sorgt für ein angenehmes Körperklima und Wohlbefinden

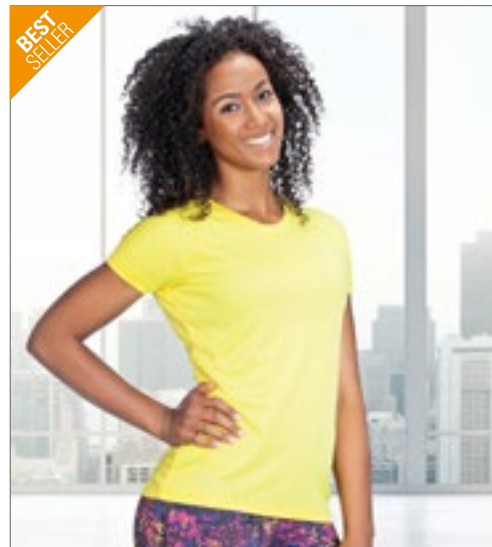

BEST SELLER

COna  
SPORTS**CN130** | CSL01 **Ladies' Rainbow Tech Tee**100% Polyester  
XS, S, M, L, XL  
135 g/m<sup>2</sup>

CONA SPORTS

|              |              |             |             |
|--------------|--------------|-------------|-------------|
| ANTHRACITE   | APPLE GREEN  | AZURE BLUE  | BLACK       |
| BORDEAUX RED | BOTTLE GREEN | CHOCO       | CLEAR BLUE  |
| COOL GREY    | GOLD YELLOW  | GREEN       | ICE GREY    |
| INK BLUE     | LIME         | LOBSTER RED | MAGENTA     |
| NAVY         | NEON CORAL   | NEON PEACH  | NEON YELLOW |
| ORANGE       | RED          | ROYAL BLUE  | SUN YELLOW  |
| TEAL         | VIOLET       | WHITE       |             |

Funktions-Shirt aus leichtem DRYPOWER Classic Mesh / Mikropolyester | Atmungsaktiv und schnell trocknend | Sportlicher Slim-Fit-Schnitt | Dynamische Raglan-Ärmel | DRYPOWER steht für gutes Klimamanagement und Ventilation durch hautsympathische Strukturmix-Technologie | DRYPOWER garantiert schnellen Feuchtigkeitstransport von innen nach außen und sorgt für ein angenehmes Körperklima und Wohlbefinden



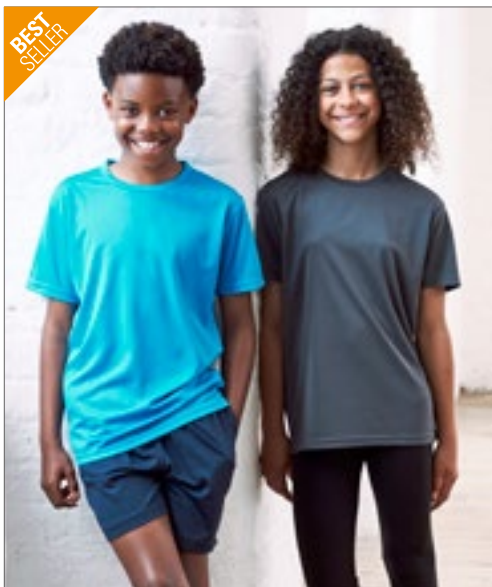

**BEST SELLER**

**JustCool**  
AWDis



**JC001J | JC001J Kids' Cool T**

100% Polyester  
3/4 (XS), 5/6 (S), 7/8 (M), 9/11 (L), 12/13 (XL) Jahre  
140 g/m<sup>2</sup>

Just Cool

|                |                 |                      |                  |
|----------------|-----------------|----------------------|------------------|
| ARCTIC WHITE   | BOTTLE GREEN    | BURGUNDY             | CHARCOAL (SOLID) |
| ELECTRIC GREEN | ELECTRIC ORANGE | ELECTRIC PINK        | ELECTRIC YELLOW  |
| FIRE RED       | FRENCH NAVY     | HEATHER GREY (SOLID) | HOT PINK         |
| JET BLACK      | KELLY GREEN     | OXFORD NAVY          | PURPLE           |
| ROYAL BLUE     | SAPPHIRE BLUE   | SKY BLUE             | SUN YELLOW       |

Entspannte Passform für Kinder | Design mit eingesetzten Ärmeln | Strukturiertes Neoteric™-Gewebe von AWDIs mit eigener Feuchtigkeitsregulierung | Eigenmaterial-Nackenband | Eigenmaterial-Rundhalsausschnitt | Leicht heraustrennbares Etikett für einfaches Rebranding | Worldwide Responsible Accredited Production (WRAP)-zertifizierte Produktion | UV-Sonnenschutz 40+ | Inhärente Eigenschaften von Stretchmaterial



**BEST SELLER**

**JustCool**  
AWDis



**JC005 | JC005 Women's Cool T**

100% Polyester  
XS, S, M, L, XL, XXL  
140 g/m<sup>2</sup>

Just Cool

XS, S, M, L, XL, XXL

|              |            |             |          |
|--------------|------------|-------------|----------|
| ARCTIC WHITE | FIRE RED   | FRENCH NAVY | HOT PINK |
| JET BLACK    | ROYAL BLUE |             |          |

XS, S, M, L, XL

|                      |                 |               |                  |
|----------------------|-----------------|---------------|------------------|
| BLUSH                | BOTTLE GREEN    | BURGUNDY      | CHARCOAL (SOLID) |
| ELECTRIC GREEN       | ELECTRIC ORANGE | ELECTRIC PINK | ELECTRIC YELLOW  |
| HEATHER GREY (SOLID) | KELLY GREEN     | MAGENTA MAGIC | MINT             |
| OXFORD NAVY          | PURPLE          | REFLEX BLUE   | SAPPHIRE BLUE    |
| SUN YELLOW           |                 |               |                  |

Eigenmaterial-Rundhalsausschnitt | Design mit eingesetzten Ärmeln | Damenschnitt | Abgerundeter Saum am Rücken für erhöhten Komfort | Eigenmaterial-Nackenband | Leicht heraustrennbares Etikett zum einfachen Umlabeln | UV-Schutz nach UPF 40+



**JustCool**  
AWDis



**JC001 | JC001 Cool T**

100% Polyester  
XS, S, M, L, XL, XXL, 3XL, 4XL, 5XL  
140 g/m<sup>2</sup>

Just Cool

XS, S, M, L, XL, XXL, 3XL, 4XL, 5XL

|                 |                |                      |
|-----------------|----------------|----------------------|
| ARCTIC WHITE    | FRENCH NAVY    | JET BLACK            |
| AIRFORCE BLUE   | ASH (SOLID)    | BABY PINK            |
| BLUSH           | BOTTLE GREEN   | BURGUNDY             |
| COMBAT GREEN    | DESERT SAND    | ELECTRIC GREEN       |
| ELECTRIC ORANGE | ELECTRIC PINK  | ELECTRIC YELLOW      |
| GOLD            | HAWAIIAN BLUE  | HEATHER GREY (SOLID) |
| HOT CHOCOLATE   | INK BLUE       | JADE                 |
| KELLY GREEN     | MAGENTA MAGIC  | MINT                 |
| OLIVE GREEN     | OXFORD NAVY    | PLUM                 |
| RED HOT CHILLI  | REFLEX BLUE    | SHERBET LEMON        |
| SKY BLUE        | TURQUOISE BLUE | VANILLA              |

XS, S, M, L, XL, XXL, 3XL

|                  |               |            |
|------------------|---------------|------------|
| CHARCOAL (SOLID) | FIRE RED      | HOT PINK   |
| LIME GREEN       | ORANGE CRUSH  | PURPLE     |
| ROYAL BLUE       | SAPPHIRE BLUE | SUN YELLOW |

Legere, sportliche Passform | Design mit eingesetzten Ärmeln | Leichtes, strukturiertes Neoteric™-Material von AWDIs, feuchtigkeitsaufnehmend und schnell trocknend | Eigenmaterial-Nackenband | Zwillingenadelstich-Detail | Eigenmaterial-Rundhalsausschnitt | Leicht heraustrennbares Etikett für einfaches Rebranding | Worldwide Responsible Accredited Production (WRAP)-zertifizierte Produktion | UV-Schutz nach UPF 40+ | Inhärente Eigenschaften von Stretchmaterial



**BEST SELLER**

**RYOLY Sport.****RY0407** | CA0407 **Men's Bahrain T-Shirt**100% Polyester  
S, M, L, XL, XXL, 3XL  
135 g/m<sup>2</sup>

Roly Sport

|                |                     |                   |                  |
|----------------|---------------------|-------------------|------------------|
| ARMY GREEN 15  | BLACK 02            | DARK LEAD 46      | DARK SAND 219    |
| FERN GREEN 226 | FLUOR CORAL 234     | FLUOR GREEN 222   | FLUOR ORANGE 223 |
| FLUOR PINK 228 | FLUOR PINK LADY 125 | FLUOR YELLOW 221  | GREEN MINT 98    |
| LIME GREEN 225 | MAUVE 63            | MOONLIGHT BLUE 45 | NAVY BLUE 55     |
| RED 60         | ROSETTE 78          | ROYAL BLUE 05     | SKY BLUE 10      |
| TURQUOISE 12   | WHITE 01            | YELLOW 03         |                  |

Funktions-T-Shirt im Waffle Interlock, kurzarm mit Raglan-Ärmeln | Rundhals mit Nackenband Ton-in-Ton | Overlock Nähte Ton-in-Ton an Arm Ausschnitt und Einsatz am Arm | Control Dry | Herausreißbares Label | Funktionsgewebe

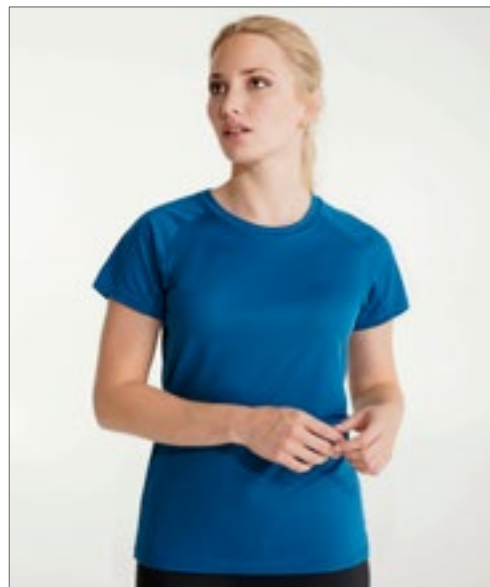
**RYOLY Sport.****RY0408** | CA0408 **Women's Bahrain T-Shirt**100% Polyester  
S, M, L, XL, XXL  
135 g/m<sup>2</sup>

Roly Sport

|                |                     |                   |                  |
|----------------|---------------------|-------------------|------------------|
| ARMY GREEN 15  | BLACK 02            | DARK LEAD 46      | DARK SAND 219    |
| FERN GREEN 226 | FLUOR CORAL 234     | FLUOR GREEN 222   | FLUOR ORANGE 223 |
| FLUOR PINK 228 | FLUOR PINK LADY 125 | FLUOR YELLOW 221  | GREEN MINT 98    |
| LIME GREEN 225 | MAUVE 63            | MOONLIGHT BLUE 45 | NAVY BLUE 55     |
| RED 60         | ROSETTE 78          | ROYAL BLUE 05     | SKY BLUE 10      |
| TURQUOISE 12   | WHITE 01            | YELLOW 03         |                  |

Damen Funktions-T-Shirt im Waffle Interlock, kurzarm mit Raglan-Ärmeln | Rundhals mit Nackenband Ton-in-Ton | Overlock Nähte Ton-in-Ton an Arm Ausschnitt und Einsatz am Arm | Control Dry | Herausreißbares Label | Funktionsgewebe

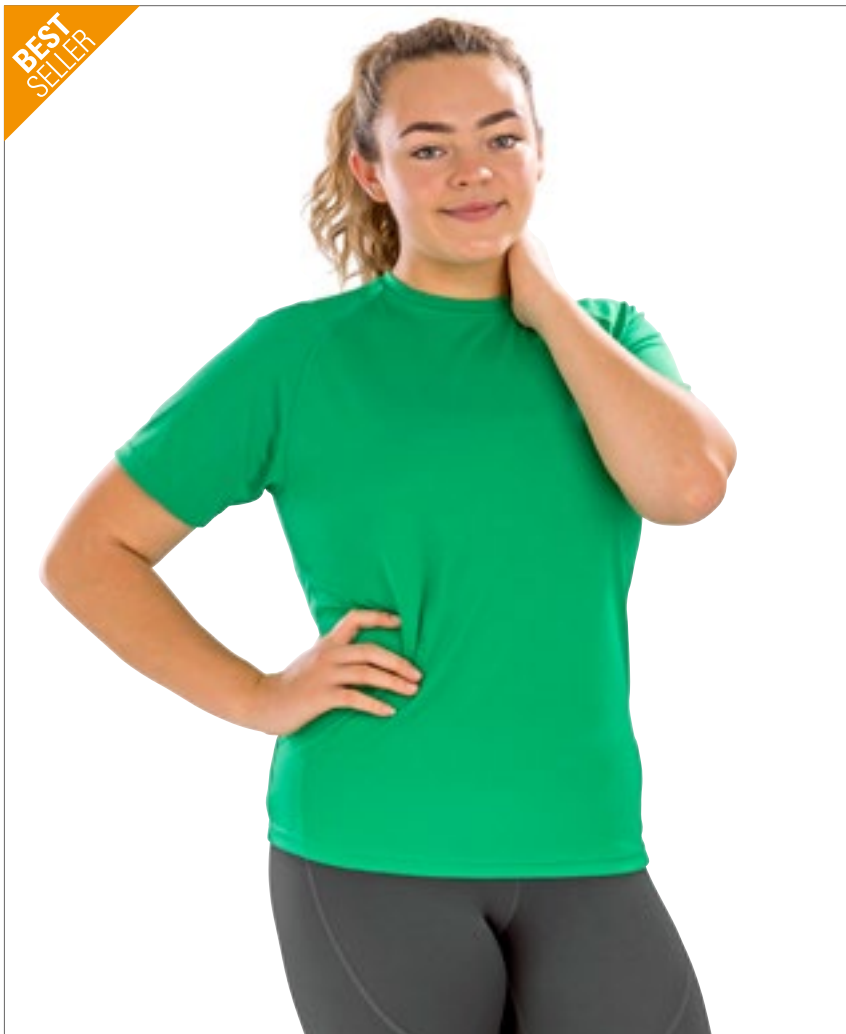
**BEST SELLER****RT287** | S287X **Impact Aircool Performance Tee**100% Polyester  
XXS, XS, S, M, L, XL, XXL, 3XL, 4XL, 5XL  
135 g/m<sup>2</sup>

SPIRO

XXS, XS, S, M, L, XL, XXL, 3XL, 4XL, 5XL

|                    |                  |                    |
|--------------------|------------------|--------------------|
| BLACK              | NAVY             | WHITE              |
| BOTTLE GREEN       | COMBAT           | FLUORESCENT GREEN  |
| FLUORESCENT ORANGE | FLUORESCENT PINK | FLUORESCENT YELLOW |
| GOLD               | GREY             | IRISH GREEN        |
| LIME               | OCEAN BLUE       | ORANGE             |
| PURPLE             | RED              | ROYAL              |
| SUPER PINK         |                  |                    |

Angenehmer Tragekomfort durch lässigen Schnitt | Steppstich-Nähte an Schulter und Ärmelausschnitt | Ohne Logo | Große Farbauswahl | Geeignet für auf wasserbasierendem Druck | Federleicht, ergonomische Passform und angenehm im Griff | HighTec Stretch Material mit einer super Formbeständigkeit | Schnell trocknendes Piqué-Gewebe für perfekte Atmungsaktivität



**JustCool**  
AWDis



**NEW**  
**COLOUR**

**JC040 | JC040 Cool Polo**

100% Polyester  
S, M, L, XL, XXL, 3XL, 4XL, 5XL  
140 g/m<sup>2</sup> Just Cool

S, M, L, XL, XXL, 3XL, 4XL, 5XL

|              |             |           |
|--------------|-------------|-----------|
| ARCTIC WHITE | FRENCH NAVY | JET BLACK |
|--------------|-------------|-----------|

S, M, L, XL, XXL, 3XL

|               |                      |                  |
|---------------|----------------------|------------------|
| BOTTLE GREEN  | BURGUNDY             | CHARCOAL (SOLID) |
| DESERT SAND   | ELECTRIC GREEN       | ELECTRIC ORANGE  |
| ELECTRIC PINK | ELECTRIC YELLOW      | FIRE RED         |
| GOLD          | HEATHER GREY (SOLID) | HOT PINK         |
| KELLY GREEN   | LIME GREEN           | ORANGE CRUSH     |
| PURPLE        | ROYAL BLUE           | SAPPHIRE BLUE    |
| SKY BLUE      | SUN YELLOW           | TURQUOISE BLUE   |

S, M, L, XL, XXL  
REFLEX BLUE

Eingesetzte Ärmel mit 3-Knopfleiste | Gleichfarbige Knöpfe | Strukturiertes Neoteric™-Gewebe von AWDIs mit eigener Feuchtigkeitsregulierung | Eigenmaterial-Nackenband | Zwillingssnadelstich-Detail | Eigenmaterial-Kragen | Einfaches Abreißetikett | Worldwide Responsible Accredited Production (WRAP)-zertifizierte Produktion | UV-Schutz nach UPF 40+



**BEST SELLER**

**JustCool**  
AWDis

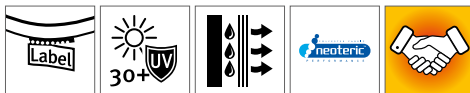

**JC045 | JC045 Women's Cool Polo**

100% Polyester  
XS, S, M, L, XL, XXL  
140 g/m<sup>2</sup> Just Cool

XS, S, M, L, XL, XXL

|              |           |
|--------------|-----------|
| ARCTIC WHITE | JET BLACK |
|--------------|-----------|

XS, S, M, L, XL

|               |             |            |
|---------------|-------------|------------|
| FIRE RED      | FRENCH NAVY | HOT PINK   |
| LIME GREEN    | PURPLE      | ROYAL BLUE |
| SAPPHIRE BLUE | SUN YELLOW  |            |

Eingesetzte Ärmel mit 3-Knopfleiste | Gleichfarbige Knöpfe | Strukturiertes Neoteric™-Gewebe von AWDIs mit eigener Feuchtigkeitsregulierung | Eigenmaterial-Nackenband | Zwillingssnadelstich-Detail | Kragen und Bündchen gleichfarbig | Leicht heraustrennbares Etikett zum einfachen Umlabeln | UV-Schutz nach UPF 40+

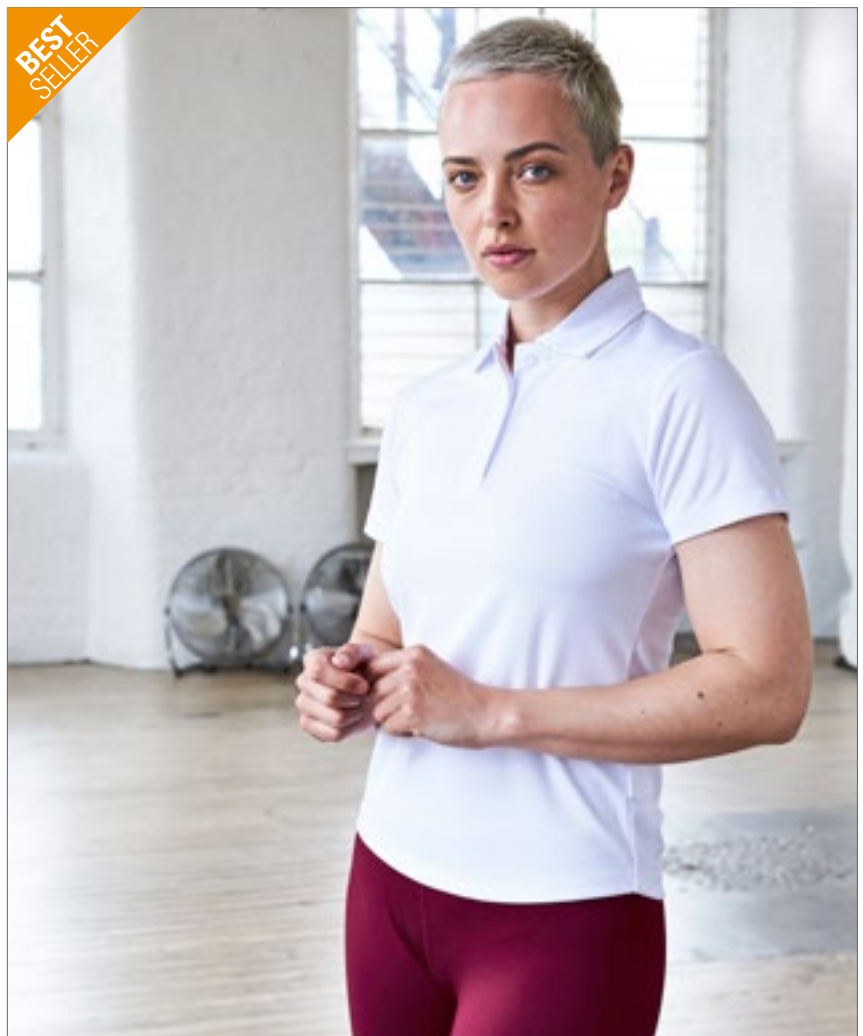

**BEST SELLER**





**BCTK300** | TK300 **Kids´ T-Shirt Exact 150**

100% Baumwolle (Sport Grey: 85% Baumwolle / 15% Viskose), (Ash: 99% Baumwolle / 1% Viskose)  
 1/2 (86/92), 3/4 (98/104), 5/6 (110/116), 7/8 (122/128), 9/11 (134/146), 12/14 (152/164) Jahre  
 145 g/m<sup>2</sup> B&C

|                                 |              |               |                      |         |
|---------------------------------|--------------|---------------|----------------------|---------|
| 1/2, 3/4, 5/6, 7/8, 9/11, 12/14 | BLACK        | GOLD          | NAVY                 | ORANGE  |
|                                 | RED          | ROYAL BLUE    | SKY BLUE             | WHITE   |
| 3/4, 5/6, 7/8, 9/11, 12/14      | APRICOT      | ASH (HEATHER) | ATOLL                | AZURE   |
|                                 | BOTTLE GREEN | BURGUNDY      | DENIM                | FUCHSIA |
|                                 | KELLY GREEN  | LIGHT NAVY    | SPORT GREY (HEATHER) | YELLOW  |

100% einlaufvorbehandelte, ringgesponnene Baumwolle | Exact-Rundhalsausschnitt, doppelt gelegt | Kragen in 1x1 Ripp-Strick mit Elasthan | Nackenband | Doppelte Steppnaht an Bund und Ärmeln | Röhrenförmige Konstruktion | B&C Collection ist Mitglied der Fair Wear Foundation



**F110K** | 61-019-0 **Kids´ Original T**

100% Baumwolle (Heather Grey: 97% Baumwolle / 3% Polyester)  
 104, 116, 128, 140, 152, 164  
 145 g/m<sup>2</sup> (White: 140 g/m<sup>2</sup>) Fruit of the Loom

|              |               |                        |           |
|--------------|---------------|------------------------|-----------|
| AZURE BLUE   | BLACK         | BOTTLE GREEN           | BRICK RED |
| BURGUNDY     | CLASSIC OLIVE | DEEP NAVY              | FUCHSIA   |
| HEATHER GREY | KELLY GREEN   | LIGHT GRAPHITE (SOLID) | LIME      |
| NAVY         | ORANGE        | PURPLE                 | RED       |
| ROYAL BLUE   | SKY BLUE      | SUNFLOWER              | WHITE     |
| YELLOW       |               |                        |           |

Rundhalsausschnitt gerippt mit gleichfarbigem Nackenband | Höhere Maschen-  
 dichte für bessere Bedruckbarkeit



**F130K** | 61-023-0 **Kids´ Iconic T**

100% Baumwolle (Heather Grey: 97% Baumwolle / 3% Polyester), (Dark Heather Grey, Heather Navy, Heather Purple: 50% Baumwolle / 50% Polyester)  
 104, 116, 128, 140, 152, 164  
 150 g/m<sup>2</sup> (White: 145 g/m<sup>2</sup>) Fruit of the Loom

|                |              |                        |              |
|----------------|--------------|------------------------|--------------|
| AZURE BLUE     | BLACK        | DARK HEATHER GREY      | DEEP NAVY    |
| FOREST GREEN   | FUCHSIA      | HEATHER GREY           | HEATHER NAVY |
| HEATHER PURPLE | KELLY GREEN  | LIGHT GRAPHITE (SOLID) | NAVY         |
| NEO MINT       | RED          | ROYAL BLUE             | SUNFLOWER    |
| WHITE          | ZINC (SOLID) |                        |              |

100% gekämmte, ringgesponnene Baumwolle | Weicher Griff | Fashion Fit |  
 Rundhalsausschnitt mit 1x1-Ripp-Strick | Gleichfarbiges Nackenband | TearA-  
 way-Label

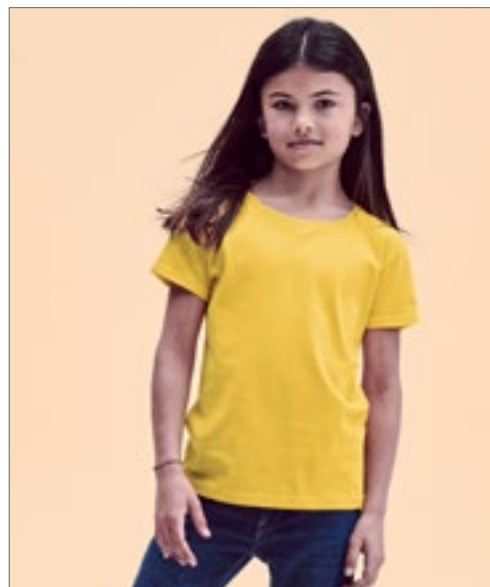

**F131K** | 61-025-0 **Girls Iconic T**

100% Baumwolle (Heather Grey: 97% Baumwolle / 3% Polyester), (Dark Heather Grey, Heather Navy, Heather Purple: 50% Baumwolle / 50% Polyester)  
 104, 116, 128, 140, 152, 164  
 150 g/m<sup>2</sup> (White: 145 g/m<sup>2</sup>) Fruit of the Loom

|                |             |                        |              |
|----------------|-------------|------------------------|--------------|
| AZURE BLUE     | BLACK       | DARK HEATHER GREY      | DEEP NAVY    |
| FOREST GREEN   | FUCHSIA     | HEATHER GREY           | HEATHER NAVY |
| HEATHER PURPLE | KELLY GREEN | LIGHT GRAPHITE (SOLID) | LIGHT PINK   |
| NEO MINT       | PURPLE      | RED                    | ROYAL BLUE   |
| SUNFLOWER      | WHITE       | ZINC (SOLID)           |              |

100% gekämmte, ringgesponnene Baumwolle | Weicher Griff | Leicht tailliert |  
 Rundhalsausschnitt mit 1x1-Ripp-Strick | Gleichfarbiges Nackenband | TearA-  
 way-Label



**L150K** | 11970 **Kids' Regent 150**

100% Baumwolle (Ash: 98% Baumwolle / 2% Viskose), (Grey Melange: 85% Baumwolle / 15% Viskose)  
 2 (86/94), 4 (96/104), 6 (106/116), 8 (118/128), 10 (130/140), 12 (142/152) Jahre  
 150 g/m<sup>2</sup>

|             |              |            |               |
|-------------|--------------|------------|---------------|
| APPLE GREEN | AQUA         | ARMY       | ASH (HEATHER) |
| ATOLL BLUE  | DARK PURPLE  | DEEP BLACK | DENIM         |
| FRENCH NAVY | FUCHSIA      | GOLD       | KELLY GREEN   |
| LEMON       | MELANGE GREY | NAVY       | ORANGE        |
| ORCHID PINK | PALE PINK    | RED        | ROYAL BLUE    |
| SAND        | SKY BLUE     | WHITE      |               |

**L03580** | 03580 **Kids' Crusader T-Shirt**

100% Baumwolle  
 2 (86/94), 4 (96/104), 6 (106/116), 8 (118/128), 10 (130/140), 12 (142/152) Jahre  
 150 g/m<sup>2</sup>

|                     |              |              |               |
|---------------------|--------------|--------------|---------------|
| APPLE GREEN         | AQUA         | DEEP BLACK   | FRENCH NAVY   |
| FUCHSIA             | GOLD         | GREY MELANGE | HEATHER BEIGE |
| HEATHER LIGHT GREEN | HEATHER PINK | KELLY GREEN  | ORANGE        |
| ORCHID PINK         | PALE PINK    | RED          | ROYAL BLUE    |
| WHITE               |              |              |               |

Verstärkendes Nackenband | Ripp-Kragen mit Elasthan-Anteil | Größen 86-94 und 96-104 mit Seitennähten, sonstige Größen Schlauchware | Halbgekämmte Ringspun-Baumwolle

Jersey 150 | 100 % Bio-Baumwolle mit natürlichem Enzym, halbgekämmt, 1x1-Ripp | Rundhals-T-Shirt | Kurze Ärmel | Nackenband | Ripp-Kragen aus Baumwolle | Seitennaht von 2 bis 8 Jahren, schlauchförmig von 10 bis 12 Jahren

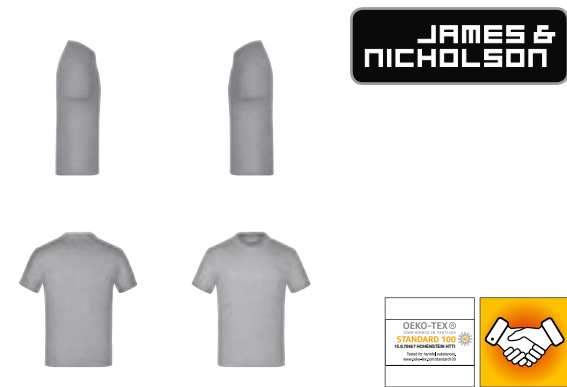

**JN019** | JN019 **Junior Basic-T**

100% Baumwolle  
 XS (98/104), S (110/116), M (122/128), L (134/140), XL (146/152), XXL (158/164)  
 150 g/m<sup>2</sup> James+Nicholson

|                  |                   |               |
|------------------|-------------------|---------------|
| ACID YELLOW      | AQUA              | ASH (HEATHER) |
| AUBERGINE        | BLACK             | BROWN         |
| DARK GREEN       | DARK GREY (SOLID) | DARK ORANGE   |
| DARK ROYAL       | FERN GREEN        | GOLD YELLOW   |
| GRAPHITE (SOLID) | GRENADINE         | GREY HEATHER  |
| IRISH GREEN      | KHAKI             | LIGHT BLUE    |
| LIGHT GREY       | LIGHT YELLOW      | LILAC         |
| LIME GREEN       | MINT              | NAVY          |
| OLIVE            | ORANGE            | PACIFIC       |
| PETROL           | PINK              | PURPLE        |
| RED              | ROSE              | ROYAL         |
| SKY BLUE         | STONE             | TOMATO        |
| TURQUOISE        | WHITE             | WINE          |
| YELLOW           |                   |               |

Kinder Komfort-T-Shirt | Hochwertiger Single-Jersey | Gekämmte, ringgesponnene Baumwolle | Rundhalsausschnitt mit Elasthan | Nackenband | Seitennähte | Doppelnähte an Schultern, Hals- und Armausschnitt





SOL'S  
the fair spirit



NEW  
COLOUR



**L149K** | 01183 **Kids' Round Collar T-Shirt Regent Fit**

100% Baumwolle (Grey Melange: 85% Baumwolle / 15% Viskose), (Charcoal Melange, Heather Denim, Heather Oxblood, Heather Khaki: 60% Baumwolle / 40% Polyester)

2 (86/94), 4 (96/104), 6 (106/116), 8 (118/128), 10 (130/140), 12 (142/152) Jahre  
150 g/m<sup>2</sup>

SOL'S

|                  |               |                 |              |
|------------------|---------------|-----------------|--------------|
| ANCIENT PINK     | APPLE GREEN   | AQUA            | ATOLL BLUE   |
| CHARCOAL MELANGE | DEEP BLACK    | FRENCH NAVY     | GREY MELANGE |
| HEATHER DENIM    | HEATHER KHAKI | HEATHER OXBLOOD | HEATHER PINK |
| HEATHER SKY      | PURE GREY     | RED             | ROYAL BLUE   |
| WHITE            |               |                 |              |

Halbgekämmte Ringspun-Baumwolle | Nackenband | Ripp-Strick-Ausschnitt mit Elasthan | Kurze Ärmel | Geschnitten und genäht



GILDAN®

GILDAN  
Softstyle



**G64000K** | 64000B **Softstyle® Youth T-Shirt**

100% Baumwolle (Sport Grey: 90% Baumwolle / 10% Polyester)

XS (104/110), S (110/116), M (116/134), L (140/152), XL (164/174)

153 g/m<sup>2</sup> (White: 144 g/m<sup>2</sup>)

Gildan

|                      |                  |       |             |
|----------------------|------------------|-------|-------------|
| BLACK                | CHARCOAL (SOLID) | DAISY | IRISH GREEN |
| LIGHT BLUE           | LIGHT PINK       | NAVY  | ORANGE      |
| PURPLE               | RED              | ROYAL | SAPPHIRE    |
| SPORT GREY (HEATHER) | WHITE            |       |             |

1,9 cm breiter, nahtloser Kragen, mit Doppelnaht befestigt | Nacken- und Schulterband | Größen XS und S mit Seitennähten | Größen M, L und XL ohne Seitennähte | Doppelnähte an Armabschlüssen und Bund | Abreißetikett und doppeltes Satin-Label | Viertelumdrehung zur Vermeidung von Mittelfalte | CPSIA Tracking Label



JHK  
T-SHIRT



**JHK150K** | TSRK150 **Kids' T-Shirt**

100% Baumwolle (Ash Melange: 98% Baumwolle / 2% Viskose), (Grey Melange: 85% Baumwolle / 15% Viskose)

3/4, 5/6, 7/8, 9/11, 12/14 Jahre

155 g/m<sup>2</sup>

JHK

|             |              |             |              |
|-------------|--------------|-------------|--------------|
| ASH MELANGE | AZURE        | BLACK       | BOTTLE GREEN |
| BURGUNDY    | DENIM        | FUCHSIA     | GOLD         |
| GRAPHITE    | GREY MELANGE | KELLY GREEN | LIGHT YELLOW |
| LIME        | LIME STONE   | NAVY        | ORANGE       |
| PEACH       | PINK         | PISTACHIO   | PURPLE       |
| RED         | ROYAL BLUE   | SKY         | TURQUOISE    |
| WARM RED    | WHITE        |             |              |

Kurzärmeliges T-Shirt für Kinder | Seitennähte am Körper | Lycra im Ripp-Kragen | Doppelte Nähte an Kragen, Ärmeln und Bund | Nackentape von Schulter zu Schulter | JHKRegularTs



BEST  
SELLER

Stedman®  
collection



**S140K** | ST2200 **Kids' Classic-T**

100% Baumwolle (Grey Heather: 85% Baumwolle / 15% Viskose)

3XS (86/92), XXS (98/104), XS (110/116), S (122/128), M (134/140), L (146/152), XL (158/164)

155 g/m<sup>2</sup>

Stedman®

3XS (86/92), XXS, XS, S, M, L, XL

|            |              |            |           |
|------------|--------------|------------|-----------|
| BLACK OPAL | BRIGHT ROYAL | LIGHT BLUE | NAVY BLUE |
| ORANGE     | SCARLET RED  | WHITE      |           |

XS, S, M, L, XL

|               |            |                  |             |
|---------------|------------|------------------|-------------|
| BLUE MIDNIGHT | DEEP BERRY | GREY HEATHER     | KELLY GREEN |
| KIWI GREEN    | OCEAN BLUE | SUNFLOWER YELLOW | SWEET PINK  |
| YELLOW        |            |                  |             |

Ringspinn-Baumwolle | Schulter-Nackenband | Schlauchware | Waschbar bis 40 °C





**Neutral**<sup>®</sup>  
Certified Responsibility™



**NEW**  
COLOUR



**NE30001** | 030001 **Kids' Short Sleeve T-Shirt**

100% Baumwolle  
92/98, 104/110, 116/122, 128/134, 140/146, 152/158  
155 g/m<sup>2</sup>

Neutral

|            |              |              |              |
|------------|--------------|--------------|--------------|
| BLACK      | BORDEAUX     | BOTTLE GREEN | DUSTY INDIGO |
| DUSTY MINT | DUSTY YELLOW | GREEN        | LIGHT BLUE   |
| LIGHT PINK | LIME         | MILITARY     | NATURAL      |
| NAVY       | ORANGE       | PINK         | RED          |
| ROYAL      | SAND         | SAPPHIRE     | SPORT GREY   |
| TEAL       | WHITE        | YELLOW       |              |

Fairtrade-zertifizierte Baumwolle | Gekämmte Bio-Baumwolle | Single-Jersey Strick | Moderne Passform | Elasthan Ripp am Halsausschnitt | Inneres Nackenband

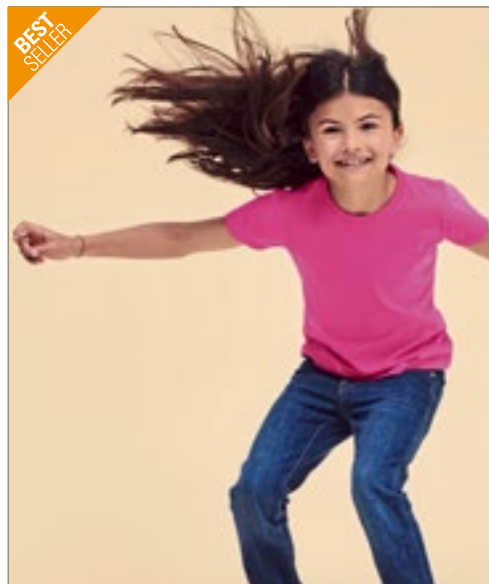

**FRUIT OF THE LOOM**<sup>®</sup>



**F288K** | 61-005-0 **Girls Valueweight T**

100% Baumwolle (Heather Grey: 97% Baumwolle / 3% Polyester), (Vintage Heather Navy, Retro Heather Royal, Retro Heather Green, Vintage Heather Red, Dark Heather Grey: 50% Baumwolle / 50% Polyester)

104, 116, 128, 140, 152, 164

165 g/m<sup>2</sup> (White: 160 g/m<sup>2</sup>)

Fruit of the Loom

|                     |                      |                     |            |
|---------------------|----------------------|---------------------|------------|
| AZURE BLUE          | BLACK                | DARK GREY HEATHER   | DEEP NAVY  |
| FUCHSIA             | HEATHER GREY         | KELLY GREEN         | LIGHT PINK |
| LIME                | ORANGE               | PURPLE              | RED        |
| RETRO HEATHER GREEN | RETRO HEATHER ROYAL  | ROYAL BLUE          | SKY BLUE   |
| SUNFLOWER           | VINTAGE HEATHER NAVY | VINTAGE HEATHER RED | WHITE      |

Rundhalsausschnitt mit Baumwolle/Lycra<sup>®</sup> Ripp | Gleichfarbiges Nackenband | Leicht tailliert | Höhere Maschendichte für verbesserte Bedruckbarkeit | Value-weightTs

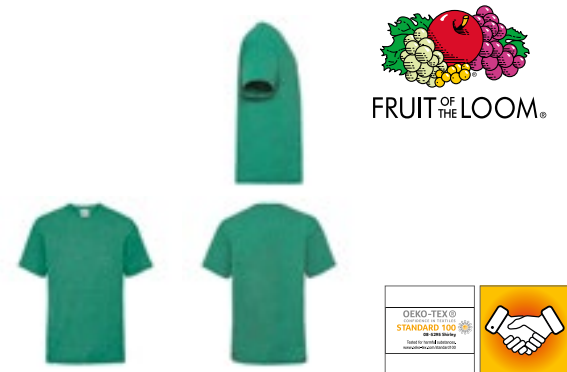

**BEST SELLER**

**FRUIT OF THE LOOM**<sup>®</sup>



**F140K** | 61-033-0 **Kids' Valueweight T**

100% Baumwolle (Heather Grey: 97% Baumwolle / 3% Polyester), (Vintage Heather Navy, Retro Heather Royal, Retro Heather Green, Vintage Heather Red, Dark Heather Grey: 50% Baumwolle / 50% Polyester)

92, 98, 104, 116, 128, 140, 152, 164

165 g/m<sup>2</sup> (White: 160 g/m<sup>2</sup>)

Fruit of the Loom

|                              |                     |                     |
|------------------------------|---------------------|---------------------|
| LIGHT PINK                   | NAVY                | RED                 |
| ROYAL BLUE                   | SKY BLUE            | SUNFLOWER           |
| WHITE                        |                     |                     |
| 104, 116, 128, 140, 152, 164 |                     |                     |
| AZURE BLUE                   | BLACK               | BOTTLE GREEN        |
| BURGUNDY                     | DARK GREY HEATHER   | DEEP NAVY           |
| FUCHSIA                      | HEATHER GREY        | KELLY GREEN         |
| LIME                         | NATURAL             | ORANGE              |
| PURPLE                       | RETRO HEATHER GREEN | RETRO HEATHER ROYAL |
| VINTAGE HEATHER NAVY         | VINTAGE HEATHER RED | YELLOW              |

Gleichfarbiges Nackenband | Höhere Maschendichte für verbesserte Bedruckbarkeit

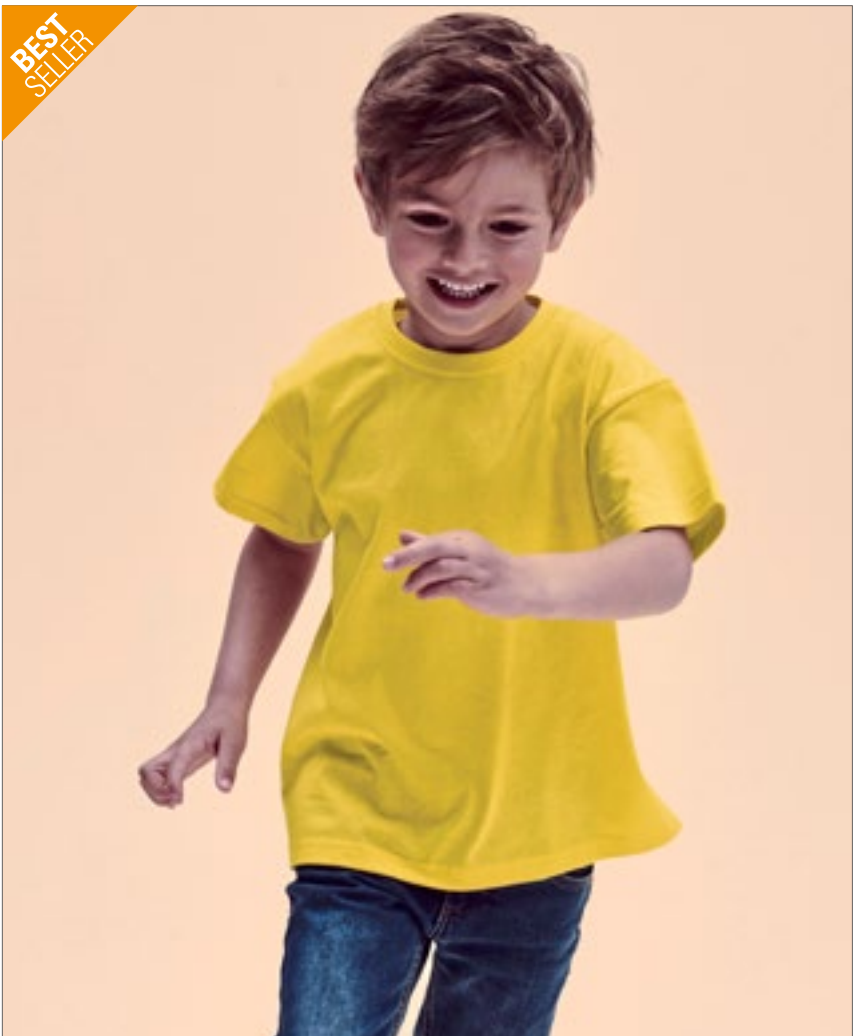



**STRETCH**

**SM121** | SM121 **Kids' Feel Good Stretch T**

96% Baumwolle / 4% Elasthan  
3/4, 5/6, 7/8, 9/10, 11/12 Jahre  
165 g/m<sup>2</sup>

SF Minni

|       |            |         |      |
|-------|------------|---------|------|
| BLACK | BRIGHT RED | FUCHSIA | NAVY |
| ROYAL | WHITE      |         |      |

Abreißetikett | Gerippter Rundhalsausschnitt mit weichem Stretch | Enzymgewaschen für einzigartig weiches Tragegefühl | Moderne, schmale Passform für Lang-Größen | Doppelnähte an Ärmeln und Saum



**ROLY**



**RY6502K** | CA6502 **Kids' Dogo Premium T-Shirt**

100% Baumwolle (Heather Grey: 85% Baumwolle / 15% Viskose)  
3/4, 5/6, 7/8, 9/10, 11/12 Jahre  
170 g/m<sup>2</sup>

Roly

|                |                 |                 |                    |
|----------------|-----------------|-----------------|--------------------|
| BLACK 02       | GRASS GREEN 83  | HEATHER GREY 58 | IRISH GREEN 24     |
| LIGHT PINK 48  | LIME YELLOW 118 | NAVY BLUE 55    | OASIS GREEN 114    |
| OCEAN BLUE 100 | ORANGE 31       | PURPLE 71       | RED 60             |
| ROSETTE 78     | ROYAL BLUE 05   | SKY BLUE 10     | TROPICAL GREEN 216 |
| TURQUOISE 12   | WHITE 01        | YELLOW 03       |                    |

Single-Jersey | T-Shirt kurzarm | 4-lagiger Rundhalskragen | Durchgehendes Nackenband von Schulter zu Schulter | Seitennähte | Herausreißbares Label



**GILDAN**

GILDAN  
Heavy Cotton™



**G5000K** | 5000B **Heavy Cotton™ Youth T-Shirt**

100% Baumwolle (Ash Grey: 99% Baumwolle / 1% Polyester), (Sport Grey: 90% Baumwolle / 10% Polyester), (Graphite Heather: 50% Baumwolle / 50% Polyester)

**XS (140/152), S (164), M (170), L (176), XL (182+)**  
185 g/m<sup>2</sup> (White: 175 g/m<sup>2</sup>)

Gildan

|                    |                  |                      |
|--------------------|------------------|----------------------|
| ASH GREY (HEATHER) | AZALEA           | BLACK                |
| CARDINAL RED       | CAROLINA BLUE    | CHARCOAL (SOLID)     |
| DAISY              | DARK CHOCOLATE   | FOREST GREEN         |
| GOLD               | GRAPHITE HEATHER | HELICONIA            |
| INDIGO BLUE        | IRISH GREEN      | KIWI                 |
| LIGHT BLUE         | LIGHT PINK       | LIME                 |
| MAROON             | MILITARY GREEN   | MINT GREEN           |
| NATURAL            | NAVY             | ORANGE               |
| PURPLE             | RED              | ROYAL                |
| SAND               | SAPPHIRE         | SPORT GREY (HEATHER) |
| VIOLET             | WHITE            | YELLOW HAZE          |

Einlaufvorbehandelt | Ärmel und unterer Saum mit Zwillingsnadel | 1,7 cm breiter, nahtloser Kragen, mit Doppelnäht befestigt | Durch eine Vierteldrehung wird eine Mittelfalte vermieden | Nacken- und Schulterband | CPSIA Tracking Label-konform | Abreißetikett



**L03578** | 03578 **Kids' Pioneer T-Shirt**

100% Baumwolle  
2 (86/94), 4 (96/104), 6 (106/116), 8 (118/128), 10 (130/140), 12 (142/152) Jahre  
175 g/m<sup>2</sup>

|             |              |             |             |
|-------------|--------------|-------------|-------------|
| APPLE GREEN | AQUA         | DEEP BLACK  | FRENCH NAVY |
| GOLD        | GREY MELANGE | KELLY GREEN | ORANGE      |
| PALE PINK   | RED          | ROYAL BLUE  | WHITE       |

Jersey 175 | 100 % Bio-Baumwolle mit natürlichem Enzym, halbgekämmt, 1x1-Ripp | Rundhals-T-Shirt | Kurze Ärmel | Nackenband | Ripp-Kragen aus Baumwolle | Seitennaht von 2 bis 8 Jahren, schlauchförmig von 10 bis 12 Jahren | Kein Label



**L190K** | 11770 **Kids' Imperial T-Shirt**

100% Baumwolle  
2 (86/94), 4 (96/104), 6 (106/116), 8 (118/128), 10 (130/140), 12 (142/152) Jahre  
190 g/m<sup>2</sup>

|             |           |              |             |
|-------------|-----------|--------------|-------------|
| AQUA        | CHOCOLATE | DARK PURPLE  | DEEP BLACK  |
| FRENCH NAVY | GOLD      | GREY MELANGE | KELLY GREEN |
| MEDIUM PINK | ORANGE    | RED          | SKY BLUE    |
| WHITE       |           |              |             |

Halbgekämmt Ringspun-Baumwolle | Verstärkendes Nackenband | Ripp-Kragen mit Elasthan-Anteil | Größen 86-94 und 96-104 mit Seitennähten



**RY6681K** | CA6681 **Kids' Stafford T-Shirt**

100% Baumwolle (Heather Grey: 85% Baumwolle / 15% Viskose)  
3/4, 5/6, 7/8, 9/10, 11/12 Jahre  
190 g/m<sup>2</sup>

|                 |                  |                       |                   |
|-----------------|------------------|-----------------------|-------------------|
| BLACK 02        | BOTTLE GREEN 56  | CHRYSANTHEMUM RED 262 | CLAY ORANGE 266   |
| DARK LEAD 46    | DENIM BLUE 86    | DUSTY BLUE 267        | GARNET RED 57     |
| GRASS GREEN 83  | GREEK ORANGE 265 | HEATHER GREY 58       | KELLY GREEN 20    |
| LAVENDER 268    | LIGHT PINK 48    | MIST GREEN 264        | NAVY BLUE 55      |
| OASIS GREEN 114 | OPAL 160         | ORANGE 31             | PURPLE 71         |
| RED 60          | RIVIERA BLUE 261 | ROSETTE 78            | ROYAL BLUE 05     |
| SKY BLUE 10     | TURQUOISE 12     | VENTURE GREEN 152     | VINTAGE WHITE 132 |
| WASHED BLUE 126 | WHITE 01         | YELLOW 03             | ZEN BLUE 263      |

Kurzarm | Doppellageriger Rundhalskragen | Nackenband von Schulter zu Schulter | Schlauchware | Herausreißbares Label | Enzymgewaschen

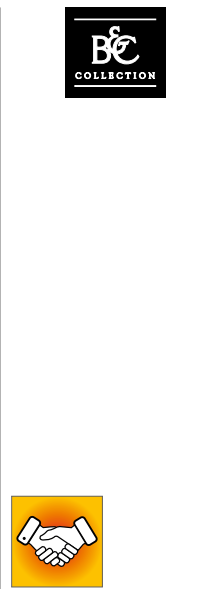
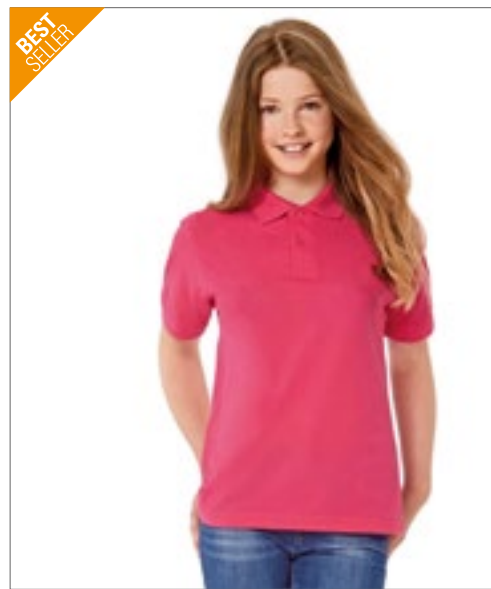

**BCPK486** | PK486 **Kids' Polo Safran**

100% Baumwolle  
5/6 (110/116), 7/8 (122/128), 9/11 (134/146), 12/14 (152/164) Jahre  
180 g/m<sup>2</sup>

|              |                |            |      |
|--------------|----------------|------------|------|
| BLACK        | FUCHSIA        | GOLD       | NAVY |
| PACIFIC GREY | PUMPKIN ORANGE | REAL GREEN | RED  |
| ROYAL BLUE   | SKY BLUE       | WHITE      |      |

100% einlaufvorbehandelte, gekämmt, ringgesponnene Baumwolle | Kragen und Bündchen in 1x1 Ripp-Strick | Verstärkte 2-Knopfleiste mit fixierbarem Einlagenstoff | Farblich abgestimmte Knöpfe | Nackenband | Seitennähte | B&C Collection ist Mitglied der Fair Wear Foundation





**ROLY**

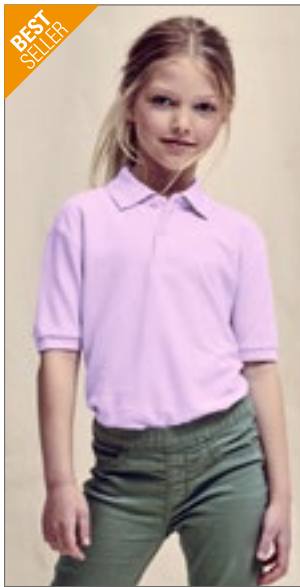

**BEST SELLER**

**FRUIT OF THE LOOM**



**FRUIT OF THE LOOM**



**RY6638K | PO6638 Kids' Star Poloshirt**  
100% Baumwolle  
1/2, 3/4, 5/6, 7/8, 9/10, 11/12 Jahre  
200 g/m<sup>2</sup>

**F502K | 63-417-0 Kids' 65/35 Polo**  
65% Polyester / 35% Baumwolle  
104, 116, 128, 140, 152, 164  
180 g/m<sup>2</sup> (White: 170 g/m<sup>2</sup>)

**F504K | 63-201-0 Kids' Long Sleeve 65/35 Polo**  
65% Polyester / 35% Baumwolle  
104, 116, 128, 140, 152, 164  
180 g/m<sup>2</sup> (White: 170 g/m<sup>2</sup>)

|              |                    |               |
|--------------|--------------------|---------------|
| NAVY BLUE 55 | RED 60             | ROYAL BLUE 05 |
| SKY BLUE 10  | TROPICAL GREEN 216 | WHITE 01      |
| YELLOW 03    |                    |               |

|             |               |              |
|-------------|---------------|--------------|
| BLACK       | BOTTLE GREEN  | BURGUNDY     |
| DEEP NAVY   | HEATHER GREEN | HEATHER GREY |
| HEATHER RED | LIGHT PINK    | NAVY         |
| PURPLE      | RED           | ROYAL BLUE   |
| SKY BLUE    | SUNFLOWER     | WHITE        |

|              |                   |            |
|--------------|-------------------|------------|
| BLACK        | DARK HEATHER GREY | DEEP NAVY  |
| HEATHER GREY | RED               | ROYAL BLUE |
| SKY BLUE     | WHITE             |            |

100% Baumwoll-Piqué | Kurzarm | 3-Knopfleiste mit Knöpfen Ton-in-Ton | Nackenband | Ripp-Strick-Kragen und Ärmelbündchen | Seitennähte und Seitenschlitze | Herausreißbares Label

2-Knopfleiste mit gleichfarbigen Knöpfen | Verstärkte Schulternaht und Nackenband | Waschbar bis 60 °C

Waschbar bis 60 °C | 2-Knopfleiste mit gleichfarbigen Knöpfen | Armabschluss mit Baumwolle/Elasthan Ripp



**BEST SELLER**

**JAMES & NICHOLSON**



**JN070K | JN070K Junior Classic Polo**  
100% Baumwolle  
XS (98/104), S (110/116), M (122/128), L (134/140), XL (146/152), XXL (158/164)  
195 g/m<sup>2</sup> James+Nicholson

|                  |            |              |
|------------------|------------|--------------|
| ACID YELLOW      | AQUA       | AUBERGINE    |
| BLACK            | BROWN      | DARK ORANGE  |
| DARK ROYAL       | FERN GREEN | GOLD YELLOW  |
| GRAPHITE (SOLID) | GRENADINE  | GREY HEATHER |
| IRISH GREEN      | LIGHT BLUE | LIGHT YELLOW |
| LILAC            | LIME GREEN | MINT         |
| NAVY             | OLIVE      | ORANGE       |
| PACIFIC          | PETROL     | PURPLE       |
| RED              | ROSE       | ROYAL        |
| SIGNAL RED       | SKY BLUE   | STONE        |
| TOMATO           | TURQUOISE  | WHITE        |
| WINE             | YELLOW     |              |

Hochwertiges Polohemd mit Armübndchen | Sehr feine Piqué-Qualität | Gekämmte, ringgesponnene Baumwolle | Sportlicher Schnitt mit Seitenschlitzen | Gestrickter Polokragen und Armübndchen | Doppelnähte an Schultern und Armausschnitt | 2 Knöpfe Ton in Ton



**GILDAN®**

GILDAN  
Heavy Blend™



**G18000K** | 18000B **Heavy Blend™ Youth Crewneck Sweatshirt**

50% Baumwolle / 50% Polyester

XS (104/110), S (116/128), M (140/152), L (164), XL (176)

271 g/m<sup>2</sup> (White: 257 g/m<sup>2</sup>)

Gildan

|       |              |              |                      |
|-------|--------------|--------------|----------------------|
| BLACK | DARK HEATHER | FOREST GREEN | MAROON               |
| NAVY  | RED          | ROYAL        | SPORT GREY (HEATHER) |
| WHITE |              |              |                      |

Eingesetzte Ärmel | 1x1 Ripp-Strick mit Elasthan | Durch eine Vierteldrehung wird eine Mittelfalte vermieden | Doppelnähte an Schulter, Armausschnitt, Saum und Bündchen | CPSIA Tracking Label | Abreißetikett | Einlaufvorbehandeltes Sweat-Material



**FRUIT OF THE LOOM®**



**F324K** | 62-031-0 **Kids' Premium Set-In Sweat**

70% Baumwolle / 30% Polyester

104, 116, 128, 140, 152, 164

280 g/m<sup>2</sup> (White, Heather Grey: 260 g/m<sup>2</sup>)

Fruit of the Loom

|              |              |          |            |
|--------------|--------------|----------|------------|
| BLACK        | BOTTLE GREEN | BURGUNDY | DEEP NAVY  |
| HEATHER GREY | NAVY         | RED      | ROYAL BLUE |
| SKY BLUE     | SUNFLOWER    | WHITE    |            |

Single-Jersey Nackenband | Bündchen aus Baumwolle/Elasthan Ripp

**JustHoods®**  
AWDis



**JH030K** | JH030J **Kids' AWDIs Sweat**

80% Baumwolle / 20% Polyester (Charcoal (Heather):

52% Baumwolle / 48% Polyester), (Heather Grey: 75% Baumwolle / 25% Polyester)

1/2 (XXS), 3/4 (XS), 5/6 (S), 7/8 (M), 9/11 (L), 12/13 (XL) Jahre

280 g/m<sup>2</sup>

Just Hoods

1/2, 3/4, 5/6, 7/8, 9/11, 12/13

|                    |                 |                    |
|--------------------|-----------------|--------------------|
| ARCTIC WHITE       | ASH (HEATHER)   | BABY PINK          |
| BOTTLE GREEN       | BURGUNDY        | CHARCOAL (HEATHER) |
| DEEP BLACK         | DESERT SAND     | DUSTY PINK         |
| FIRE RED           | HEATHER GREY    | HOT PINK           |
| JET BLACK          | KELLY GREEN     | LIME GREEN         |
| MUSTARD            | NEW FRENCH NAVY | OXFORD NAVY        |
| PEPPERMINT         | PURPLE          | RED HOT CHILLI     |
| ROYAL BLUE         | SAPPHIRE BLUE   | SKY BLUE           |
| STORM GREY (SOLID) | SUN YELLOW      |                    |

3/4, 5/6, 7/8, 9/11, 12/13

FOREST GREEN

Ringspun-Baumwolle | Sweater mit Rundhalsausschnitt | Eingesetzte Ärmel | Nackenband | Modische Passform | Weiches Baumwollgewebe sorgt für eine ideale Druckoberfläche | Gebürstetes Innenvlies | Einfaches Abreißetikett | Doppelnäht-Details | Kragen, Ärmelbündchen und Saum gerippt | Worldwide Responsible Accredited Production (WRAP)-zertifizierte Produktion



**BEST  
SELLER**





FRUIT OF THE LOOM®



## F304K | 62-033-0 Kids' Premium Raglan Sweat

70% Baumwolle / 30% Polyester  
104, 116, 128, 140, 152, 164  
280 g/m<sup>2</sup> (Heather Grey: 260 g/m<sup>2</sup>)

Fruit of the Loom

|              |              |          |            |
|--------------|--------------|----------|------------|
| BLACK        | BOTTLE GREEN | BURGUNDY | DEEP NAVY  |
| HEATHER GREY | NAVY         | RED      | ROYAL BLUE |

Single-Jersey Nackenband | Bündchen aus Baumwolle/Elasthan Ripp



FRUIT OF THE LOOM®



## F304NK | 62-039-0 Kids' Classic Raglan Sweat

80% Baumwolle / 20% Polyester  
104, 116, 128, 140, 152, 164  
280 g/m<sup>2</sup> (Heather Grey: 260 g/m<sup>2</sup>)

Fruit of the Loom

|               |              |              |             |
|---------------|--------------|--------------|-------------|
| BLACK         | BOTTLE GREEN | BURGUNDY     | DEEP NAVY   |
| HEATHER GREEN | HEATHER GREY | HEATHER NAVY | HEATHER RED |
| HEATHER ROYAL | NAVY         | PURPLE       | RED         |
| ROYAL BLUE    | SUNFLOWER    |              |             |

Single-Jersey Nackenband | Bündchen aus Baumwolle/Lycra® Ripp



GILDAN  
Heavy Blend™



NEW  
COLOUR



## G18500K | 18500B Heavy Blend™ Youth Hooded Sweatshirt

50% Baumwolle / 50% Polyester (Sport Grey: 60% Polyester / 40% Baumwolle)  
XS (104/110), S (116/128), M (140/152), L (164), XL (176)  
271 g/m<sup>2</sup> (White: 257 g/m<sup>2</sup>)

Gildan

|                  |                      |              |            |
|------------------|----------------------|--------------|------------|
| BLACK            | DARK HEATHER         | FOREST GREEN | GOLD       |
| GRAPHITE HEATHER | HELICONIA            | IRISH GREEN  | LIGHT PINK |
| MAROON           | NAVY                 | PURPLE       | RED        |
| ROYAL            | SPORT GREY (HEATHER) | WHITE        |            |

1x1 Ripp-Strick mit Elasthan | Kängurutasche | Kein Zugband in Kapuze - entspricht den EU-Vorschriften | Durch eine Vierteldrehung wird eine Mittelfalte vermieden | Doppellagige Kapuze | Doppelnähte an Schulter, Armausschnitt, Saum und Bündchen | Abreißetikett

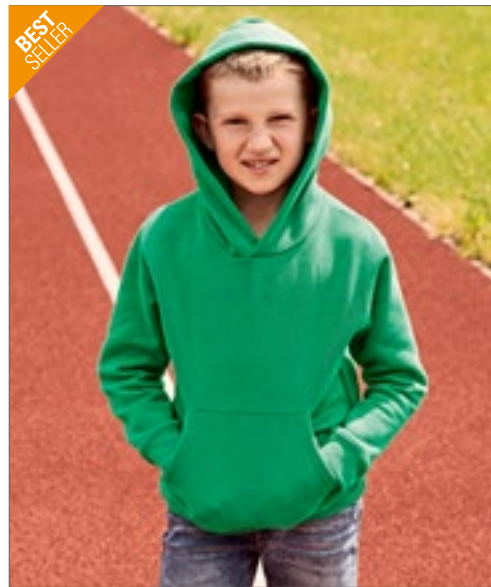

FRUIT OF THE LOOM®



## F421K | 62-037-0 Kids' Premium Hooded Sweat

70% Baumwolle / 30% Polyester  
116, 128, 140, 152, 164  
280 g/m<sup>2</sup> (White, Heather Grey: 260 g/m<sup>2</sup>)

Fruit of the Loom

|              |              |            |           |
|--------------|--------------|------------|-----------|
| BLACK        | BOTTLE GREEN | BURGUNDY   | DEEP NAVY |
| HEATHER GREY | KELLY GREEN  | LIGHT PINK | RED       |
| ROYAL BLUE   | SKY BLUE     | SUNFLOWER  | WHITE     |

Single-Jersey Nackenband | Doppelte Kapuze ohne Kordelzug, entsprechend der europäischen Gesetzgebung für Kinderbekleidung | Kängurutasche | Bündchen aus Baumwolle/Elasthan Ripp



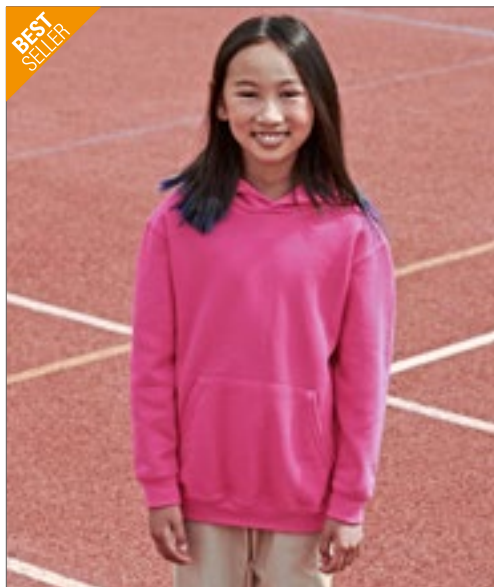

## F421NK | 62-043-0 Kids' Classic Hooded Sweat

80% Baumwolle / 20% Polyester

116, 128, 140, 152, 164

280 g/m<sup>2</sup> (White, Heather Grey: 260 g/m<sup>2</sup>)

Fruit of the Loom

|              |             |               |              |
|--------------|-------------|---------------|--------------|
| AZURE BLUE   | BLACK       | BOTTLE GREEN  | BURGUNDY     |
| DEEP NAVY    | FUCHSIA     | HEATHER GREEN | HEATHER GREY |
| HEATHER NAVY | HEATHER RED | HEATHER ROYAL | KELLY GREEN  |
| LIGHT PINK   | NAVY        | PURPLE        | RED          |
| ROYAL BLUE   | SKY BLUE    | SUNFLOWER     | WHITE        |

Doppelte Kapuze ohne Kordelzug, entsprechend der europäischen Richtlinien für Kinderbekleidung | Kängurutasche vorne | Bündchen aus Baumwolle/Lycra® Ripp



JustHoods  
AWDiS



## JH003K | JH003J Kids' Varsity Hoodie

80% Baumwolle / 20% Polyester (Charcoal (Heather): 52% Baumwolle / 48% Polyester), (Heather Grey: 75% Baumwolle / 25% Polyester)

3/4 (XS), 5/6 (S), 7/8 (M), 9/11 (L), 12/13 (XL) Jahre

280 g/m<sup>2</sup>

Just Hoods

|                              |                             |                          |
|------------------------------|-----------------------------|--------------------------|
| BABY PINK/ARCTIC WHITE       | BURGUNDY/CHARCOAL (HEATHER) | BURGUNDY/GOLD            |
| FIRE RED/JET BLACK           | FOREST GREEN/GOLD           | HEATHER GREY/FIRE RED    |
| HEATHER GREY/FRENCH NAVY     | HOT PINK/FRENCH NAVY        | JET BLACK/FIRE RED       |
| JET BLACK/GOLD               | JET BLACK/HEATHER GREY      | JET BLACK/HOT PINK       |
| JET BLACK/ORANGE CRUSH       | KELLY GREEN/ARCTIC WHITE    | NEW FRENCH NAVY/FIRE RED |
| NEW FRENCH NAVY/HEATHER GREY | NEW FRENCH NAVY/SKY BLUE    | PURPLE/SUN YELLOW        |
| SAPPHIRE BLUE/HEATHER GREY   |                             |                          |

Doppelnaht-Details | Gebürstetes Innenvlies | Kängurutasche | Doppellagige Kapuze mit kontrastfarbener Innenseite | Keine Zugbänder in Kapuze - entspricht den EU-Vorschriften | Gerippte Bündchen und Saum | Worldwide Responsible Accredited Production (WRAP)-zertifizierte Produktion | Einfaches Abreißetikett | Weiches Baumwollgewebe sorgt für eine ideale Druckoberfläche

JustHoods  
AWDiS



NEW  
COLOUR

## JH001K | JH001J Kids' Hoodie

80% Baumwolle / 20% Polyester (Charcoal (Heather): 52% Baumwolle / 48% Polyester), (Heather Grey: 75% Baumwolle / 25% Polyester), (Black Smoke: 70% Baumwolle / 30% Polyester)

1/2 (XXS), 3/4 (XS), 5/6 (S), 7/8 (M), 9/11 (L), 12/13 (XL) Jahre

280 g/m<sup>2</sup>

Just Hoods

|                |                    |                    |
|----------------|--------------------|--------------------|
| AIRFORCE BLUE  | ARCTIC WHITE       | ASH (HEATHER)      |
| BABY PINK      | BLACK SMOKE        | BOTTLE GREEN       |
| BURGUNDY       | CANDYFLOSS PINK    | CHARCOAL (HEATHER) |
| DEEP BLACK     | DUSTY PINK         | FIRE RED           |
| FOREST GREEN   | HAWAIIAN BLUE      | HEATHER GREY       |
| HOT PINK       | JADE               | JET BLACK          |
| KELLY GREEN    | LIME GREEN         | NEW FRENCH NAVY    |
| OLIVE GREEN    | ORANGE CRUSH       | OXFORD NAVY        |
| PEPPERMINT     | PLUM               | PURPLE             |
| RED HOT CHILLI | ROYAL BLUE         | SAPPHIRE BLUE      |
| SKY BLUE       | STORM GREY (SOLID) | SUN YELLOW         |

Doppelnaht-Details | Gebürstetes Innenvlies | Doppellagige Kapuze | Gerippte Bündchen und Saum | Keine Zugbänder in Kapuze - entspricht den EU-Vorschriften | Kängurutasche | Einfaches Abreißetikett | Weiches Baumwollgewebe sorgt für eine ideale Druckoberfläche





**JustHoods**  
RWDts



**JH009J** | JH009J **Kids' Baseball Hoodie**

80% Baumwolle / 20% Polyester (Charcoal (Heather): 52% Baumwolle / 48% Polyester), (Heather Grey: 75% Baumwolle / 25% Polyester)

3/4 (XS), 5/6 (S), 7/8 (M), 9/11 (L), 12/13 (XL) Jahre

280 g/m<sup>2</sup>

Just Hoods

|                              |                        |                    |
|------------------------------|------------------------|--------------------|
| CHARCOAL (HEATHER)/JET BLACK | HEATHER GREY/JET BLACK | JET BLACK/FIRE RED |
| OXFORD NAVY/HEATHER GREY     |                        |                    |

Zwillingsnadelstich-Detail | Kontrastfarbene Raglan-Ärmel | Doppellagige Kapuze | Gerippte Ärmelabschlüsse und Saum | Weiches Baumwollgewebe sorgt für eine ideale Druckoberfläche | Leicht heraustrennbares Etikett zum einfachen Umlabeln | Gebürstetes Innenvlies | Namensetikett in die seitliche Naht eingnäht | Keine Zugbänder in Kapuze - entspricht den EU-Vorschriften



**BEST SELLER**

**JustHoods**  
RWDts



**JH050K** | JH050J **Kids' Zoodie**

80% Baumwolle / 20% Polyester (Heather Grey: 75% Baumwolle / 25% Polyester)

3/4 (XS), 5/6 (S), 7/8 (M), 9/11 (L), 12/13 (XL) Jahre

280 g/m<sup>2</sup>

Just Hoods

|              |               |                 |             |
|--------------|---------------|-----------------|-------------|
| ARCTIC WHITE | BABY PINK     | BURGUNDY        | DEEP BLACK  |
| FIRE RED     | HAWAIIAN BLUE | HEATHER GREY    | HOT PINK    |
| JET BLACK    | KELLY GREEN   | NEW FRENCH NAVY | OXFORD NAVY |
| PURPLE       | ROYAL BLUE    | SAPPHIRE BLUE   |             |

Kapuzen-Sweat-Jacke mit durchgehendem Reißverschluss | Kängurutaschen | Gebürstetes Innenvlies | Doppelnaht-Details | Gerippte Bündchen und Saum | Keine Zugbänder in Kapuze - entspricht den EU-Vorschriften | Worldwide Responsible Accredited Production (WRAP)-zertifizierte Produktion | Einfaches Abreißetikett | Weiches Baumwollgewebe sorgt für eine ideale Druckoberfläche



**JustHoods**  
RWDts



**JH043K** | JH043J **Kids' Varsity Jacket**

70% Baumwolle / 30% Polyester (Heather Grey: 65% Baumwolle / 35% Polyester)

3/4 (XS), 5/6 (S), 7/8 (M), 9/11 (L), 12/13 (XL) Jahre

330 g/m<sup>2</sup>

Just Hoods

|                            |                          |                        |
|----------------------------|--------------------------|------------------------|
| BURGUNDY/HEATHER GREY      | FIRE RED/WHITE           | HEATHER GREY/WHITE     |
| HOT PINK/WHITE             | JET BLACK/FIRE RED       | JET BLACK/HEATHER GREY |
| JET BLACK/SUN YELLOW       | JET BLACK/WHITE          | KELLY GREEN/WHITE      |
| OXFORD NAVY/BURGUNDY       | OXFORD NAVY/HEATHER GREY | OXFORD NAVY/WHITE      |
| PURPLE/HEATHER GREY        | PURPLE/WHITE             | ROYAL BLUE/WHITE       |
| SAPPHIRE BLUE/HEATHER GREY |                          |                        |

Kontrastfarbene Ärmel | Gestrickter Kragen, Ärmelbündchen und Bund mit Streifendetails | Druckknopf-Verschluss | Eingesetzte, kontrastfarbene Taschen | Gebürstetes Innenvlies | Nackenband | Aufhänger im Nacken | Einfaches Abreißetikett | Weiches Baumwollgewebe sorgt für eine ideale Druckoberfläche



**SOL'S**  
the fair spirit



**L889K** | 32300 **Kids' Windbreaker Surf**

100% Nylon

5/6 (105/116), 7/8 (117/128), 9/11 (129/141), 12/14 (142/164), 15/16 (165/176) Jahre

SOL'S

|        |              |            |      |
|--------|--------------|------------|------|
| BLACK  | FOREST GREEN | GOLD       | NAVY |
| ORANGE | RED          | ROYAL BLUE |      |

Nylon 210T | Faltkapuze im Kragen | Zwei Außentaschen mit Reißverschluss | Verstellbarer Kordelzug im Bund mit Stopper | Reißverschluss-Öffnung | Jacke in der Tasche faltbar und mit Gummizug um die Taille zu tragen | Belüftungsösen



**CAPS**

87 - 91

**MÜTZEN & CO.**

92 - 95

**TASCHEN & RUCKSÄCKE**

96 - 109

**SCHÜRZEN & CO.**

110 - 117

**FROTTIERWAREN**

118 - 124

**SICHTBARKEIT & REGENSCHUTZ**

125 - 129

**STOFFTIERE & CO.**

130 - 141



# ACCESSOIRES



CB10



AR073



BG125





**Beechfield**  
ORIGINAL HEADWEAR



**CB10** | B10 **Original 5 Panel Cap**

100% Baumwolle  
One Size

Beechfield

|               |              |              |              |
|---------------|--------------|--------------|--------------|
| BLACK         | BOTTLE GREEN | BRIGHT RED   | BRIGHT ROYAL |
| BURGUNDY      | CHOCOLATE    | CLASSIC PINK | CLASSIC RED  |
| EMERALD       | FRENCH NAVY  | FUCHSIA      | GOLD         |
| GRAPHITE GREY | KELLY GREEN  | LIGHT GREY   | LIME GREEN   |
| NATURAL       | OLIVE GREEN  | ORANGE       | PASTEL PINK  |
| PURPLE        | SAND         | SKY BLUE     | SURF BLUE    |
| WHITE         | YELLOW       |              |              |

100% Baumwoll-Twill | Rip-Strip™-Größeneinsteller | Fünf-Segmente-Design | Vorgeformter Schirm | Nahtumfasste Belüftungsösen

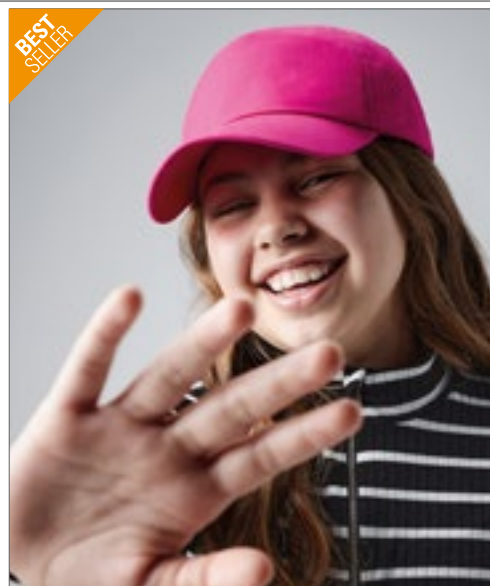

**Beechfield**  
ORIGINAL HEADWEAR



**CB10B** | B10B **Junior Original 5 Panel Cap**

100% Baumwolle  
One Size

Beechfield

|             |              |               |              |
|-------------|--------------|---------------|--------------|
| BLACK       | BOTTLE GREEN | BRIGHT RED    | BRIGHT ROYAL |
| BURGUNDY    | CLASSIC PINK | CLASSIC RED   | EMERALD      |
| FRENCH NAVY | FUCHSIA      | GRAPHITE GREY | KELLY GREEN  |
| LIME GREEN  | ORANGE       | PURPLE        | SKY BLUE     |
| SURF BLUE   | WHITE        | YELLOW        |              |

100% Baumwoll-Twill | Rip-Strip™-Größeneinsteller | Kindersicherer Knopf | Nahtumfasste Belüftungsösen | Fünf-Segmente-Design | Vorgeformter Schirm



**myrtle beach**



**MB6117** | MB6117 **5-Panel Cap**

100% Baumwolle  
One Size

Myrtle beach

|             |            |          |            |
|-------------|------------|----------|------------|
| ATLANTIC    | BLACK      | BURGUNDY | CHARCOAL   |
| DARK BROWN  | DARK GREEN | GRAPHITE | GREY       |
| IRISH GREEN | KHAKI      | KIWI     | LIGHT BLUE |
| LIME GREEN  | MAUVE      | NAVY     | ORANGE     |
| PINK        | RED        | ROSE     | ROYAL      |
| SUN YELLOW  | SUNNY LIME | WHITE    | YELLOW     |

Klettverschluss | Vier gestickte Luftlöcher | Sechs Ziernähte am Schild | Laminiertes Frontpanel | Gefüttertes Satin-Schweißband



**myrtle beach**



**MB7010** | MB7010 **Kids´ 5-Panel Cap**

100% Baumwolle  
One Size  
350 g/m²

Myrtle beach

|            |            |                     |
|------------|------------|---------------------|
| AQUA       | BLACK      | BURGUNDY            |
| DARK BROWN | DARK GREEN | DARK GREY           |
| DARK KHAKI | GOLD       | GOLD/ROYAL/RED/NAVY |
| GREEN      | LIGHT GREY | LIME GREEN          |
| NAVY       | ORANGE     | PINK                |
| ROYAL      | SIGNAL RED | TURQUOISE           |
| WHITE      | YELLOW     |                     |

Stark gebürstete Baumwolle | Klettverschluss | Vier gestickte Luftlöcher | Sechs Ziernähte am Schild | Stirnanliegend | Gefüttertes Satinschweißband | Größe ab vier Jahre | Das Cap in Gold Yellow/Royal/Navvy hat zusätzlich noch ein rotes Panel



**MB6135** | MB6135 **6-Panel Polyester Peach Cap**

100% Polyester  
**One Size**

Myrtle beach

|          |           |           |
|----------|-----------|-----------|
| ATLANTIC | BEIGE     | BLACK     |
| GREEN    | GRENADINE | IRON GREY |
| LEMON    | NAVY      | RED       |
| TOMATO   | WHITE     |           |

Klettverschluss | Mikrofaser-Oberfläche | Wind- und wasserabweisend | Sechs gestickte Luftlöcher | Acht Ziernähte auf dem Schild | Laminierte Frontpanels | Gefüttertes Satin-Schweißband



**Neutral.**  
Certified Responsibility™



**NE93090** | O93090 **Cap**

100% Baumwolle  
**One Size**  
210 g/m<sup>2</sup>

Neutral

|        |          |              |
|--------|----------|--------------|
| BLACK  | BORDEAUX | BOTTLE GREEN |
| GREEN  | MILITARY | NAVY         |
| ORANGE | RED      | SAPPHIRE     |
| WHITE  | YELLOW   |              |

Fairtrade-zertifizierte Baumwolle | Zertifizierte, gekämmte Bio-Baumwolle | Twill-Webart | Fünf Segmente | Verstellbarer Verschluss hinten



**BEST SELLER**

**Result HEADWEAR**



**RH80** | RC080X **Houston 5-Panel Cap**

100% Polyester  
**One Size**  
125 g/m<sup>2</sup>

Result Headwear

|             |           |       |
|-------------|-----------|-------|
| APPLE GREEN | AQUA      | BLACK |
| BOTTLE      | DOVE GREY | LIME  |
| NAVY        | ORANGE    | PINK  |
| PURPLE      | RED       | ROYAL |
| WHITE       | YELLOW    |       |

Fünf Segmente | Stirnverstärkung ohne Mittelnaht | Vorgebogener Schirm mit sechs Steppnähten | Nahtumfasste Ösen | Größeneinstellung durch Klettverschluss | Abreißetikett



**Result HEADWEAR**



**RH81** | RC081X **Memphis Brushed Cotton Low Profile Cap**

100% Baumwolle, Schirm: 100% Polyurethan  
**One Size**  
280 g/m<sup>2</sup>

Result Headwear

|           |               |                 |
|-----------|---------------|-----------------|
| AZURE     | BLACK         | BOTTLE          |
| BURGUNDY  | CHARCOAL      | CHOCOLATE BROWN |
| DOVE GREY | EMERALD GREEN | KHAKI           |
| LIME      | NAVY          | ORANGE          |
| PINK      | PURPLE        | RED             |
| ROYAL     | WHITE         | YELLOW          |

Flaches Profil | Gebürstete Baumwolle | Sechs Segmente | Verstärktes Stirnteil | Vorgebogener Schirm mit sechs Steppnähten | Nahtumfasste Ösen | Größeneinstellung durch Klettverschluss | Abreißetikett



printwear®



**C1750** **Kids' Brushed Cap**

100% Baumwolle  
**One Size**

|                      |              |
|----------------------|--------------|
| BLACK                | BOTTLE GREEN |
| BOTTLE GREEN/NATURAL | DARK GREY    |
| GREY                 | KHAKI        |
| LIGHT BLUE           | LIME GREEN   |
| NAVY                 | ORANGE       |
| PINK                 | PURPLE       |
| RED                  | ROYAL BLUE   |
| WHITE                | YELLOW       |

5-Panel-Cap | Gebürstete Baumwolle | Klettverschluss | Gestickte Luftlöcher | 2-farbige Ausführung mit Sandwich-Einfassung



**ATLANTIS**  
infinite headwear



**NEW COLOUR**

**AT409** | DADH **Dad Hat - Baseball Cap**

100% Baumwolle  
**One Size**

Atlantis

|       |          |            |
|-------|----------|------------|
| BLACK | BURGUNDY | CAMOUFLAGE |
| GREY  | KHAKI    | LIGHT BLUE |
| NAVY  | OLIVE    | PINK       |
| RED   | STONE    | WHITE      |

Unverstärkte Frontsegmente | Leicht gebogener Schirm (neu) | Eingesetzter Verschluss mit Vollmetall-Messingschnalle | Sechs gestickte Ösen | 4-Naht-Schweißband aus 100% Chino-Baumwoll-Twill | 8 Ziernähte auf dem Schirm | Verwaschene Optik



**BEST  
SELLER**



**FLEXFIT**  
YUPOONG



**FX6277** | 6277 **Woolly Combed**  
63% Polyester / 34% Baumwolle / 3% Elasthan  
Youth, XS/S, S/M, L/XL, XXL

FLEXFIT

Youth, XS/S, S/M, L/XL, XXL

|                        |               |
|------------------------|---------------|
| BLACK                  | BLACK/BLACK   |
| BROWN                  | CAROLINA BLUE |
| CURRY                  | DARK GREY     |
| DARK NAVY              | FRESH GREEN   |
| GOLD                   | GREY          |
| HAWAIIAN OCEAN         | KHAKI         |
| MAROON                 | NAVY          |
| OLIVE                  | ORANGE        |
| PEPPER GREEN           | PINK          |
| PURPLE                 | RED           |
| ROSE BROWN             | ROYAL         |
| SILVER                 | SLATE BLUE    |
| SPRUCE                 | STONE         |
| WHITE                  |               |
| <b>XS/S, S/M, L/XL</b> |               |
| COYOTE BROWN           | DARK PINK     |

Sportliche Passform | Stabile Frontpanels | Silberne Schirmunterseite (Farbe Black/Black: schwarze Schirmunterseite) | Aussehen und Tragekomfort von Wolle | Acht gestickte Ziernähte auf dem Schirm

**BEST  
SELLER**



**FLEXFIT**  
YUPOONG



**FX6089M** | 6089M **Classic Snapback**  
80% Polyacryl / 20% Wolle  
One Size, Kids

FLEXFIT

One Size, Kids

|                     |                           |
|---------------------|---------------------------|
| BLACK               | BLACK/BLACK               |
| DARK NAVY           | HEATHER GREY              |
| MAROON              |                           |
| <b>One Size</b>     |                           |
| BROWN               | BUCK                      |
| DARK GREY           | DARK GREY/DARK GREY       |
| DARK NAVY/DARK NAVY | HEATHER GREY/HEATHER GREY |
| MAROON/MAROON       | NATURAL                   |
| NAVY                | ORANGE                    |
| PURPLE              | RED                       |
| RED/RED             | ROYAL                     |
| SILVER              | SPRUCE                    |
| TAN                 |                           |

Farblich passender Kunststoff-Verschluss | Stabile Frontpanels | Grüne Schirmunterseite (Ton-in-Ton) bei Doppelfarben, Classic Grey bei Heather Grey/Heather Grey





**Beechfield**  
ORIGINAL HEADWEAR



**CB610** | B610 **5 Panel Snapback Rapper Cap**

100% Baumwolle  
One Size

Beechfield

|             |              |               |            |
|-------------|--------------|---------------|------------|
| BLACK       | BOTTLE GREEN | BRIGHT ROYAL  | BURGUNDY   |
| CLASSIC RED | FRENCH NAVY  | GRAPHITE GREY | LIGHT GREY |
| ORANGE      | PURPLE       | WHITE         | YELLOW     |

Snapback-Größeneinsteller im Retro-Stil | Style mit flachem Schirm | 100 % Baumwoll-Twill | Original Aufkleber auf dem Schirm | Abreißetikett für einfaches Rebranding | Nahtumfasste Belüftungsösen | Fünf-Segmente-Design



**FLEXFIT**  
YUPOONG



**FX6606** | 6606 **Retro Trucker**

47% Baumwolle / 28% Nylon / 25% Polyester  
One Size

FLEXFIT

|           |        |         |           |
|-----------|--------|---------|-----------|
| BLACK     | BUCK   | CARAMEL | DARK GREY |
| EVERGREEN | KHAKI  | MAROON  | NAVY      |
| RED       | SILVER | WHITE   |           |

Rückseite aus Trucker Mesh | Farblich passender Kunststoff-Verschluss | Stabile Frontpanels | Farblich passende Schirmunterseite



**FLEXFIT**  
YUPOONG



**FX6006** | 6006 **Classic Trucker**

47% Baumwolle / 28% Nylon / 25% Polyester  
One Size

FLEXFIT

|       |          |      |       |
|-------|----------|------|-------|
| BLACK | CHARCOAL | NAVY | WHITE |
|-------|----------|------|-------|

Ideal für Siebdruck und Bestickung | Trucker Mesh Rückseite | Farblich passender Kunststoff-Verschluss



**FLEXFIT**  
YUPOONG



**FX6089MT** | 6089MT **Classic Snapback 2-Tone**

80% Polyacryl / 20% Wolle  
One Size

FLEXFIT

|                     |                   |                    |
|---------------------|-------------------|--------------------|
| BLACK/NEON ORANGE   | BLACK/NEON PINK   | BLACK/NEON YELLOW  |
| BLACK/PURPLE        | BLACK/RED         | BLACK/SILVER       |
| BLACK/TEAL          | CHARCOAL/BLACK    | HEATHER GREY/BLACK |
| HEATHER GREY/MAROON | HEATHER GREY/NAVY | HEATHER GREY/RED   |
| HEATHER GREY/ROYAL  | MAROON/BLACK      | NATURAL/BLACK      |
| NAVY/MAROON         | NAVY/RED          | OLIVE/BLACK        |
| PURPLE/GOLD         | RED/BLACK         | ROYAL/ORANGE       |

Schirm, Knopf und Kunststoff-Verschluss in Kontrastfarbe | Premium Wollmischung | Klassisch, grüne Schirmunterseite



**AT617** | KIDS **Kids' Star Cap**

100% Baumwolle, Schweißband: 65% Polyester / 35% Baumwolle  
**One Size (54 cm)**  
 240 - 250 g/m<sup>2</sup>

Atlantis

|              |                 |                 |
|--------------|-----------------|-----------------|
| ECRU/RED     | LIGHT BLUE/NAVY | NAVY/LIGHT BLUE |
| PINK/WHITE   | RED/NAVY        | ROYAL/WHITE     |
| YELLOW/WHITE |                 |                 |

Sechs-Segmente-Cap mit Kontrastfarbe | Strukturierte Frontsegmente | Vorgeborener Schirm | Klettverschluss | 6 genähte Ösen (zweifärbig) | Keine Ziernähte auf dem Schirm | Paspel auf dem Schirm | Chino-Baumwolle 16x12



**BEST SELLER**



**CB171** | B171 **Teamwear Competition Cap**

100% Baumwolle  
**One Size**

Beechfield

|                                 |                                 |                                |
|---------------------------------|---------------------------------|--------------------------------|
| BLACK/BRIGHT ROYAL              | BLACK/CLASSIC RED               | BLACK/CLASSIC RED/WHITE        |
| BLACK/GRAPHITE GREY/CLASSIC RED | BLACK/GRAPHITE GREY/WHITE       | BLACK/LIME GREEN               |
| BLACK/ORANGE                    | BLACK/YELLOW                    | BOTTLE GREEN/BLACK/WHITE       |
| BRIGHT ROYAL/BLACK/WHITE        | CLASSIC RED/BLACK/WHITE         | FRENCH NAVY/BRIGHT ROYAL/WHITE |
| FRENCH NAVY/CLASSIC RED/WHITE   | GRAPHITE GREY/BLACK/BRIGHT ROYA | OLIVE GREEN/BLACK              |
| ORANGE/BLACK/WHITE              | SKY BLUE/FRENCH NAVY/WHITE      |                                |

Fünf Segmente | Rip-Strip™-Größeneinsteller | 100% gebürsteter Baumwoll-Twill | Vorgeformter Schirm | Nahtumfasste Belüftungsösen | Perfekt für Druck und Stickerei



**MB6526** | MB6526 **5 Panel Sandwich Cap**

100% Baumwolle  
**One Size**

Myrtle beach

|                             |                  |                  |
|-----------------------------|------------------|------------------|
| BEIGE/NAVY/BEIGE            | BLACK/LIGHT GREY | BLACK/ORANGE     |
| BLACK/RED                   | GOLD/NAVY        | LIGHT GREY/BLACK |
| LIGHT GREY/BLACK/LIGHT GREY | LIME GREEN/WHITE | NAVY/BEIGE/NAVY  |
| NAVY/RED                    | NAVY/RED/NAVY    | NAVY/WHITE       |
| ORANGE/WHITE                | RED/WHITE        | ROYAL/WHITE      |

Sandwich Cap in zahlreichen Farbvarianten | Clipverschluss in Mattsilber mit Metall-Öse | Sechs gestickte Luftlöcher | Sechs Ziernähte auf dem Schild | Lamiertes Frontpanel | Gefüttertes Baumwollschweißband



**BEST SELLER**



**CB645b** | B645B **Junior Vintage Snapback Trucker**

100% Polyester  
**One Size**

Beechfield

|                   |                    |                   |
|-------------------|--------------------|-------------------|
| BLACK/WHITE       | BRIGHT ROYAL/WHITE | CLASSIC RED/WHITE |
| FRENCH NAVY/WHITE | FUCHSIA/WHITE      | LIME GREEN/WHITE  |
| ORANGE/WHITE      | SKY BLUE/WHITE     |                   |

Fünf-Segmente-Design | Snapback-Größeneinsteller im Retro-Stil | Frontsegment und Schirm gepolstert



**ATLANTIS**  
infinite headwear



**AT100** | OAKB **Oak Beanie**

60% Polyester / 40% Polyacryl  
One Size

Atlantis

|                   |            |                    |                  |
|-------------------|------------|--------------------|------------------|
| ACID GREEN        | BEIGE      | BLACK              | BURGUNDY MELANGE |
| DARK GREY MELANGE | LIGHT BLUE | LIGHT GREY MELANGE | MUSTARD          |
| NAVY              | OLIVE      | RUSTY              |                  |

Grob gestrickte Beanie-Mütze aus weichem, warmem Polyana®-Garn | Einlagiger Strickbund mit breitem gefalteten Bündchen und abgepasster Spitze | Recyceltes Polyester | Polyana®-Polyester – bei der Produktion wurden 9 Liter Wasser eingespart

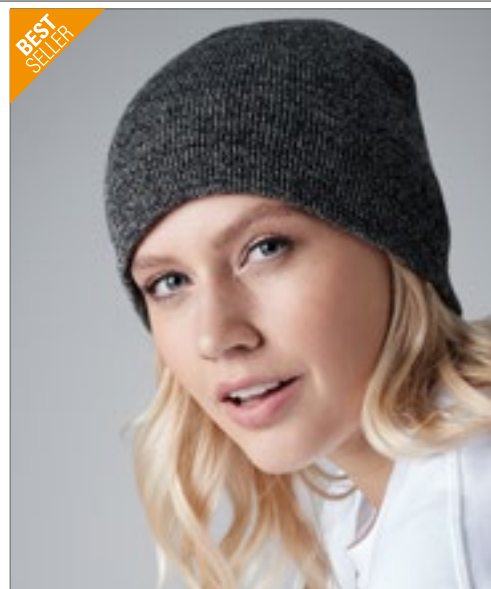

**Beechfield**  
ORIGINAL HEADWEAR



**CB44** | B44 **Original Pull-On Beanie**

100% Polyacryl (Heather Grey: 55% Polyester / 45% Polyacryl)  
One Size

Beechfield

|              |             |                    |                    |
|--------------|-------------|--------------------|--------------------|
| ANTIQUE GREY | BLACK       | BOTTLE GREEN       | BRIGHT ROYAL       |
| BURGUNDY     | CLASSIC RED | FLUORESCENT ORANGE | FLUORESCENT YELLOW |
| FRENCH NAVY  | FUCHSIA     | GRAPHITE GREY      | HEATHER GREY       |
| KELLY GREEN  | SKY BLUE    | STONE              | WHITE              |
| YELLOW       |             |                    |                    |

Weiches Polyacryl (Soft Touch) | Doppellagiger Strick | Schlupfstil



**Beechfield**  
ORIGINAL HEADWEAR



**CB380** | B380 **Engineered Knit Ribbed Beanie**

97% Polyacryl / 2% Polyester / 1% Elasthan  
One Size

Beechfield

|             |          |               |              |
|-------------|----------|---------------|--------------|
| BLACK       | BLUSH    | BOTTLE GREEN  | BRIGHT ROYAL |
| BURGUNDY    | FIRE RED | GRAPHITE GREY | LIGHT GREY   |
| OCEAN GREEN | ORANGE   | OXFORD NAVY   | STEEL BLUE   |
| SUN YELLOW  | WHITE    |               |              |

Abreißetikett für einfaches Rebranding | Speziell für maximalen Komfort entworfen | Gerippter Strick | Einlagig gestrickt | Design mit Umschlag für optimale Veredlung



**myrtle beach**



**MB7500** | MB7500 **Knitted Cap**

100% Polyacryl  
One Size

Myrtle beach

|             |                    |              |               |
|-------------|--------------------|--------------|---------------|
| AQUA        | BLACK              | BRIGHT GREEN | BRIGHT ORANGE |
| BRIGHT PINK | BRIGHT YELLOW      | BURGUNDY     | CHOCOLATE     |
| DARK GREEN  | DARK NAVY          | DARK PURPLE  | GREY-MELANGE  |
| LIGHT BLUE  | LIGHT GREY MELANGE | LIME GREEN   | MAGENTA       |
| MINT        | NAVY               | OFFWHITE     | OLIVE         |
| ORANGE      | PETROL             | RED          | ROYAL         |
| SAND        | SMARAGD            | WHITE        | YELLOW        |

Doppelt gestrickt





**RC31** | RC031X **Softex® Beanie**

100% Polyacryl  
One Size

Result Winter Essentials

|              |               |                    |                    |
|--------------|---------------|--------------------|--------------------|
| AZURE        | BLACK         | BOTTLE             | BURGUNDY           |
| CELTIC GREEN | CHARCOAL      | CHOCOLATE          | CLARET RED         |
| DOVE GREY    | FENNEL        | FLUORESCENT ORANGE | FLUORESCENT YELLOW |
| FUCHSIA      | GOLDEN YELLOW | LIME               | NAVY               |
| OATMEAL      | ORANGE        | PURPLE             | RED                |
| REFLEX BLUE  | RIBBON PINK   | ROYAL              | SKY                |
| WHITE        |               |                    |                    |

Doppellagiger Strick | Oversized-Style | Sehr weich, sehr leicht



**RC354** | R354X **Team Reversible Beanie**

100% Polyacryl  
One Size

Result Winter Essentials

|                               |                  |                     |
|-------------------------------|------------------|---------------------|
| AQUA/GREY/GREY                | BLACK/GOLD/BLACK | BLACK/WHITE/BLACK   |
| KELLY GREEN/WHITE/KELLY GREEN | LIME/GREY/GREY   | PLUM/TURQUOISE/GREY |
| RED/BLACK/BLACK               | RED/WHITE/RED    | ROYAL/WHITE/ROYAL   |

Enger Feinstrick | Wendbar | Kontrast-Streifen außen | Lang geschnitten | Uni-farben innen | Besonders warm | Schutz vor kaltem Wetter



**RC368** | R368X **National Beanie**

100% Polyacryl  
One Size

Result Winter Essentials

|                        |                      |
|------------------------|----------------------|
| BLACK/RED/GOLD         | BLACK/WHITE          |
| BLACK/YELLOW/RED       | BLUE/GREEN/WHITE/RED |
| GOLD/GREEN/WHITE       | GREEN/GOLD/WHITE     |
| KELLY GREEN/WHITE      | NAVY/WHITE           |
| ORANGE/RED/WHITE/ROYAL | RED/WHITE            |
| RED/YELLOW             | ROYAL/WHITE/RED      |
| WHITE/RED              |                      |

Hochwertiger 6-Gauge-Strick | Kontrast-Streifen außen | Unifarben innen | Besonders warm | Team-Farbtrend | Auffällige Nationalfarben



**RC034** | RC034X **Double Knit Thinsulate™ Printers Beanie**

100% Polyacryl  
One Size (21 x 21,5 cm)

Result Winter Essentials

|       |                    |                    |
|-------|--------------------|--------------------|
| BLACK | FLUORESCENT ORANGE | FLUORESCENT YELLOW |
| GREY  | NAVY               |                    |

340 g/m<sup>2</sup>, 100 % weiches Acryl | 3M Thinsulate™-Isolierung | 21 x 21,5 cm | Schweres Strick mit 3M Thinsulate™-Isolierung | 3M™-Etikett genäht auf Rückseite | Doppelte Stärke | Drucker-patch | Volle Größe | Breiter Umschlag | Weiches Tragegefühl | Thermofutter | Bereit für Branding | Geeignet für den Druck | Bei Nässe umformen | Veredelungsarten: Stick und Transfer | Veredelungsfläche: ca. 10 x 5 cm



**CB443** | B443 **Snowstar® Patch Beanie**

100% Polyacryl (Heather Grey: 55% Polyester / 45% Polyacryl)  
One Size

Beechfield

|                        |                        |
|------------------------|------------------------|
| BLACK/GRAPHITE GREY    | BOTTLE GREEN/OFF WHITE |
| BRIGHT ROYAL/OFF WHITE | BURGUNDY/OFF WHITE     |
| CLASSIC RED/OFF WHITE  | FRENCH NAVY/LIGHT GREY |
| HEATHER GREY/BLACK     |                        |

Bommel in zwei Farbtönen | Abreißetikett für einfaches Rebranding | Doppellagiger Strick | Gerippter Ärmelabschluss | Baumwoll-Twill-Aufnäher zum Veredeln | Patch: 10 x 5 cm

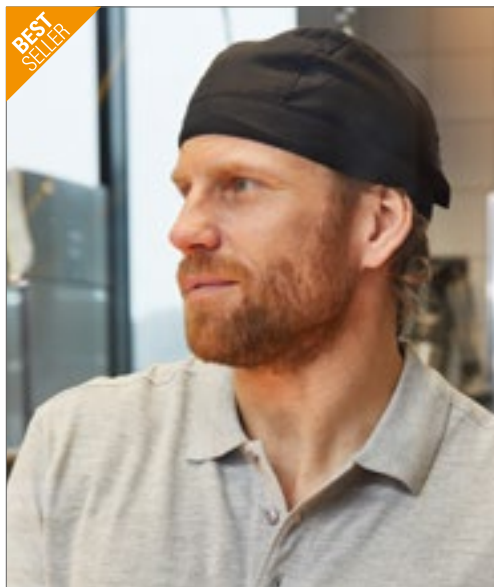

**MB041** | MB041 **Bandana Hat**

97% Polyester / 3% Baumwolle  
**One Size**  
 85 g/m<sup>2</sup>

Myrtle beach

|           |            |            |            |
|-----------|------------|------------|------------|
| BLACK     | DARK GREEN | DARK GREY  | GOLD       |
| KHAKI     | LIGHT GREY | LIME GREEN | NAVY       |
| OLIVE     | ORANGE     | PETROL     | PINK       |
| PURPLE    | RED        | ROYAL      | SUN YELLOW |
| TURQUOISE | WHITE      |            |            |

Trendiges Kopftuch | Im Nacken zu binden

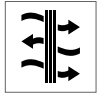

**MB6530** | MB6530 **Functional Bandana Hat**

100% Polyester  
**One Size**

Myrtle beach

|             |               |              |               |
|-------------|---------------|--------------|---------------|
| BLACK       | BRIGHT BLUE   | BRIGHT GREEN | BRIGHT ORANGE |
| BRIGHT PINK | BRIGHT YELLOW | LIME GREEN   | MINT          |
| NAVY        | ORANGE        | PURPLE       | RED           |
| ROYAL       | SILVER        | TITAN        | TURQUOISE     |
| WHITE       | YELLOW        |              |               |

Atmungsaktives Kopftuch | Im Nacken zu binden

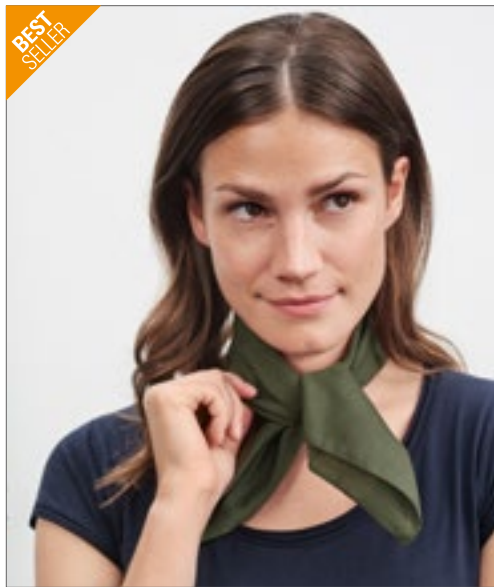

**MB040** | MB040 **Bandana**

97% Polyester / 3% Baumwolle  
**ca. 50 x 50 cm**  
 85 g/m<sup>2</sup>

Myrtle beach

|           |            |            |            |
|-----------|------------|------------|------------|
| BLACK     | DARK GREEN | DARK GREY  | GOLD       |
| KHAKI     | LIGHT GREY | LIME GREEN | NAVY       |
| OLIVE     | ORANGE     | PETROL     | PINK       |
| PURPLE    | RED        | ROYAL      | SUN YELLOW |
| TURQUOISE | WHITE      |            |            |

Multifunktionales Viereck-Tuch

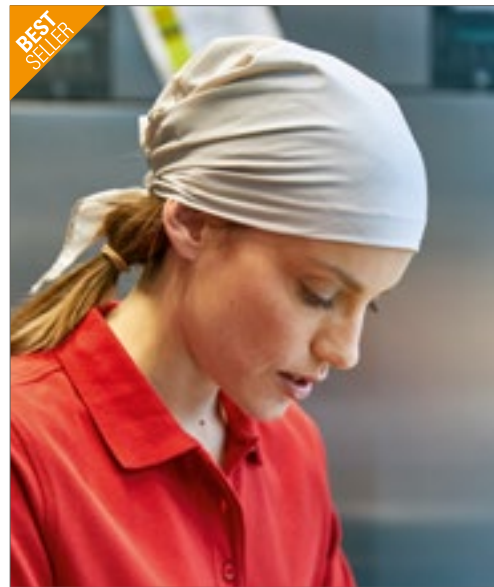

**MB6524** | MB6524 **Triangular Scarf**

97% Polyester / 3% Baumwolle  
**85 x 40 cm**  
 85 g/m<sup>2</sup>

Myrtle beach

|           |            |            |            |
|-----------|------------|------------|------------|
| BLACK     | DARK GREEN | DARK GREY  | GOLD       |
| KHAKI     | LIGHT GREY | LIME GREEN | NAVY       |
| OLIVE     | ORANGE     | PETROL     | PINK       |
| PURPLE    | RED        | ROYAL      | SUN YELLOW |
| TURQUOISE | WHITE      |            |            |

Multifunktionales Dreieck-Tuch | Größe: ca. 85 x 40 cm





**MB6625** | MB6625 **Promotion Hat**

100% Polyester

One Size

Myrtle beach

|          |            |            |
|----------|------------|------------|
| ATLANTIC | BLACK      | DARK BROWN |
| GREY     | LIME GREEN | MAGENTA    |
| NAVY     | ORANGE     | RED        |
| ROYAL    | SUN YELLOW | WHITE      |

Leichter Hut in zahlreichen Farbnuancen | Wabenoptik | Ohne Hutband | Hutkrempe mit Einfassband, ca. 4,5 cm breit | Tragekomfort durch gewebtes Schweißband | Passendes Hutband MB6626



**MB6626** | MB6626 **Ribbon For Promotion Hat**

100% Polyester

One Size

Myrtle beach

|            |             |            |
|------------|-------------|------------|
| ATLANTIC   | BLACK       | LIME GREEN |
| MAGENTA    | NATURAL     | NAVY       |
| NEON PINK  | NEON YELLOW | OFFWHITE   |
| ORANGE     | RED         | ROYAL      |
| SUN YELLOW | WHITE       |            |

Hutband für Promotion Hat MB6625 in vielfältigen Farben | Bandbreite ca. 2,5 cm



**MB6564** | MB6564 **Street Style Hat**

Hut: 100% Papier, Hutband: 65% Baumwolle / 35% Polyester

S/M (56 cm), L/XL (58 cm)

Myrtle beach

|                     |                    |
|---------------------|--------------------|
| BEIGE MELANGE/BROWN | BLACK/LIGHT GREY   |
| BLACK/ORANGE        | BROWN/TURQUOISE    |
| DENIM/DENIM         | FUCHSIA/LIME GREEN |
| GREY/GREEN          | LIGHT GREY/YELLOW  |
| NATURAL/NAVY        | NAVY/WHITE         |
| RED/DARK GREY       | SAND/BROWN         |

Stylisher, sommerlicher Streetwear Hut mit breitem, kontrastfarbigem Band (nicht entfernbar) | Gefüttertes, schnelltrocknendes Polyesterschweißband



**CB479** | B479 **Stadium Scarf**

100% Polyacryl

182 x 18 cm

260 g/m<sup>2</sup>

Beechfield

|                    |                      |
|--------------------|----------------------|
| BLACK/CLASSIC RED  | BLACK/GOLD           |
| BLACK/HEATHER GREY | BLACK/WHITE          |
| BRIGHT ROYAL/WHITE | BURGUNDY/GOLD        |
| CLASSIC RED/WHITE  | FRENCH NAVY/SKY BLUE |
| FRENCH NAVY/WHITE  | KELLY GREEN/WHITE    |
| ORANGE/WHITE       | SKY BLUE/WHITE       |

Hochwertiger doppellagiger Strick | Klassische Farbkombinationen | Fransenbesatz | 100 % Soft-Touch Polyacryl



**MB6503** | MB6503 **Economic X-Tube**

100% Polyester

ca. 25 x 50 cm

120 g/m<sup>2</sup>

Myrtle beach

|               |             |               |
|---------------|-------------|---------------|
| ACID YELLOW   | BLACK       | BLACK MELANGE |
| BLUE MELANGE  | BRIGHT BLUE | BRIGHT GREEN  |
| BRIGHT ORANGE | BRIGHT PINK | BRIGHT YELLOW |
| DARK GREEN    | FERN GREEN  | GOLD          |
| GRAPHITE      | IRISH GREEN | KHAKI         |
| LIGHT BLUE    | LIGHT GREY  | NAVY          |
| ORANGE        | PURPLE      | RED           |
| RED MELANGE   | ROYAL       | SKY BLUE      |
| TOMATO        | TURQUOISE   | WHITE         |

Multifunktionales Schlauchtuch mit 12 Tragevarianten



**RT146X** | R146X **Team Scarf**

100% Polyacryl

140 x 20 cm

Result Winter Essentials

|               |                   |
|---------------|-------------------|
| BLACK/GOLD    | BLACK/WHITE       |
| FUCHSIA/WHITE | KELLY GREEN/WHITE |
| NAVY/GOLD     | NAVY/RED          |
| NAVY/SKY      | PURPLE/YELLOW     |
| RED/BLACK     | RED/WHITE         |
| ROYAL/WHITE   | WHITE/NAVY        |

6 cm lange Fransen an beiden Enden des Schals | Schwere Materialausführung



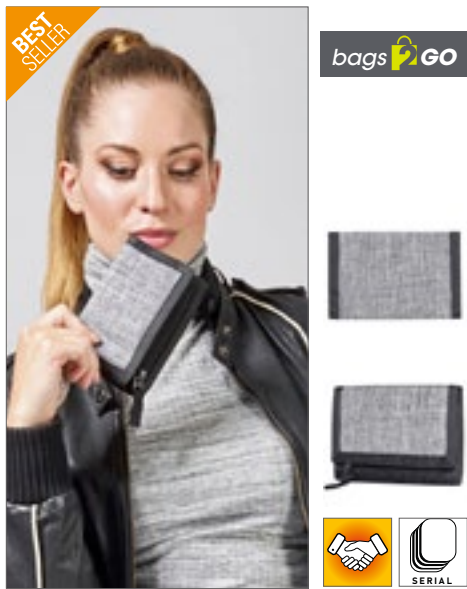

**BS15394** | DTG-15394 **Wallet - Las Vegas**  
100% Polyester  
Offen: 26 x 13,5 cm / Geschlossen: 9 x 13,5 cm

GREY MELANGE

600D Polyester Geldbeutel in Grey Melange | Ein Geldschein-Hauptfach | Ein außenliegendes Reißverschluss-Münzfach, auch zu öffnen bei geschlossenem Geldbeutel | Innen drei Kartenfächer, ein Klarsichtfach und zwei weitere Einschubfächer | Mit Klettverschluss zum sicheren Verschließen | Reißverschluss in Schwarz | Lieferung ohne Inhalt/Deko



**BG940** | BG940 **Sublimation Wallet**  
100% Polyester  
Offen: 24,5 x 9,5 cm / Geschlossen: 12 x 9,5 cm

BLACK

Microfibre/600D Polyester | Druckoptimiertes Deko-Segment | Oberfläche für Sublimationsdruck in HD-Qualität in White | Kann vorne und hinten dekoriert werden | Modernes, schlankes Design | Zahlreiche Kartenfächer an der Innenseite | Geldfach | Lieferung ohne Inhalt/Deko



**BG40** | BG40 **Ripper Wallet**  
100% Polyester  
Offen: 24 x 13 cm / Geschlossen: 9 x 13 cm

|             |               |             |
|-------------|---------------|-------------|
| BLACK       | BRIGHT ROYAL  | CLASSIC RED |
| FRENCH NAVY | GRAPHITE GREY | OLIVE GREEN |
| ORANGE      |               |             |

Polyester (600D) | Sicheres, dehnbares Münzfach | Klarsichtfenster | Rip-Strip™-Klettverschluss | Lieferung ohne Inhalt/Deko



**BG754** | BG754 **Boutique Card Holder**  
100% Polyurethan  
12,5 x 7,5 cm

|           |             |           |
|-----------|-------------|-----------|
| BLACK     | BLACK/BLACK | SOFT GREY |
| SOFT PINK |             |           |

100% PU in Lederoptik | Abreißetikett | Feinkörniges Saffiano-Leder | Modernes, schlankes Design | Kann vorne und hinten dekoriert werden | Platz für 4 Kreditkarten | Weiches Futter | Lieferung ohne Inhalt/Deko



**BG755** | BG755 **Boutique Travel Set**  
100% Polyurethan  
Ausweishülle: 10,5 x 14,5 cm, Kofferanhänger: 6 x 11,5 cm

|            |        |           |           |
|------------|--------|-----------|-----------|
| BLACK      | OYSTER | SOFT GREY | SOFT PINK |
| SOFT WHITE |        |           |           |

100% PU in Lederoptik | Abreißetikett für einfaches Rebranding | Feinkörniges Saffiano-Leder | Weiches Futter | Besätze aus hochglänzendem, goldfarbenem Metall | 2-teiliges Set | Lieferung ohne Inhalt/Deko | Reisepass-Hülle: 10,5 x 14,5 cm, Anhänger: 6 x 11,5 cm



BagBase



BG752 | BG752

**Boutique Mini Accessory Case**

100% Polyurethan  
22 x 5,5 x 4,5 cm

BagBase

|           |             |
|-----------|-------------|
| BLACK     | BLACK/BLACK |
| SOFT GREY | SOFT PINK   |

100% PU in Lederoptik | Abreißetikett | Feinkörniges Saffiano-Leder | Hauptfach mit Reißverschluss | Weiches Futter | Vielseitig einsetzbar | Lieferung ohne Inhalt/Deko



BagBase



BG750 | BG750

**Boutique Accessory Pouch**

100% Polyurethan  
26 x 17 cm

BagBase

|            |             |
|------------|-------------|
| BLACK      | BLACK/BLACK |
| CORAL      | LILAC       |
| MUSTARD    | NAVY        |
| OYSTER     | ROSE GOLD   |
| SAGE GREEN | SOFT BLUE   |
| SOFT GREY  | SOFT PINK   |
| SOFT WHITE |             |

100% PU in Lederoptik | Abreißetikett für einfaches Rebranding | Feinkörniges Saffiano-Leder | Vielseitig einsetzbar | Reißverschluss aus hochglänzendem, goldfarbenem Metall | Hauptfach mit Reißverschluss | Schaumstoffpolsterung innen | Weiches Futter | Handgelenkschlaufe | Lieferung ohne Inhalt/Deko



BagBase



BG751 | BG751

**Boutique Accessory Case**

100% Polyurethan  
M (18 x 11 x 4,5 cm), L (25 x 16 x 10,3 cm)

BagBase

|           |             |
|-----------|-------------|
| BLACK     | BLACK/BLACK |
| CORAL     | LILAC       |
| OYSTER    | ROSE GOLD   |
| SOFT GREY | SOFT PINK   |

100% PU in Lederoptik | Abreißetikett | Feinkörniges Saffiano-Leder | Hauptfach mit Reißverschluss | Weiches Futter | Vielseitig einsetzbar | Lieferung ohne Inhalt/Deko



BG756 | BG756

**Boutique Travel/Tech Organizer**

100% Polyurethan  
20 x 23 cm

BagBase

|             |        |           |
|-------------|--------|-----------|
| BLACK/BLACK | OYSTER | SOFT GREY |
|-------------|--------|-----------|

100% PU in Lederoptik | Abreißetikett | Feinkörniges Saffiano-Leder | Kann vorne und hinten dekoriert werden | Hauptfach mit Reißverschluss | Innentasche mit Reißverschluss | Mehrere Innentaschen | Platz für sechs Kreditkarten | Weiches Futter | Tablet-kompatibel | Vielseitig einsetzbar | Lieferung ohne Inhalt/Deko

BagBase



HF4005 | 1814005

**Conference Folder Base**

Polyester  
25 x 32 x 2 cm

Halfar

|       |
|-------|
| BLACK |
|-------|

Schreibmappe mit Organizer-Elementen | Verschließbar mit Gummiband | Flaches Einsteckfach | Gummischlaufe für Kugelschreiber | Inkl. Schreibblock | Geeignet für Sublimationsdruck | Lieferung ohne Inhalt/Deko

**HALFAR**  
Starke Taschen.





SOL'S  
the fair spirit



LB72101 | 72101

**Foldable Shopping Bag Pix**

100% Polyester  
40 x 31 x 9,5 cm

SOL'S Bags

|           |             |           |
|-----------|-------------|-----------|
| BLACK     | FRENCH NAVY | NEON LIME |
| NEON PINK | ORANGE      | RED       |
| WHITE     |             |           |

Zwei Trageriemen (ca. 5,5 x 25 cm) | 190T Polyester | Lieferung ohne Inhalt/Deko



printwear®



NT5619

**Einkaufstasche ‚Wagon‘**

100% Polypropylen  
39,5 x 46 cm

|      |            |            |
|------|------------|------------|
| BLUE | LIGHT BLUE | LIME GREEN |
| RED  |            |            |

Kurze Henkel | Non-Woven | Verwendbar in Mini-Taschen-Format | Lieferung ohne Inhalt / Deko



printwear®



NT6264

**Einkaufstasche Streets**

100% Polyester  
54 x 45 x 2 cm

|            |        |            |
|------------|--------|------------|
| BLACK      | BLUE   | LIGHT BLUE |
| LIME GREEN | ORANGE | PINK       |
| PURPLE     | RED    | WHITE      |
| YELLOW     |        |            |

190T Polyester | Kunststoff-Karabinerhaken | Verwendbar in Mini-Taschen-Format | Kurze Henkel | Lieferung ohne Inhalt/Deko



printwear®



NT6266

**Einkaufstasche ‚Pocket‘**

100% Polyester  
43 x 38 x 9 cm

|       |       |            |
|-------|-------|------------|
| BLACK | BLUE  | LIME GREEN |
| RED   | WHITE |            |

190T Polyester | Verwendbar in Mini-Taschen-Format | Lange Henkel | Inklusive Kunststoff-Karabinerhaken | ca. 42 x 38 cm | Lieferung ohne Inhalt / Deko



printwear®

NT6284

**Einkaufstasche ‚Fruits‘**

100% Polyester  
53 x 31 cm

|        |     |        |
|--------|-----|--------|
| ORANGE | RED | YELLOW |
|--------|-----|--------|

190T Polyester | Verwendbar in Mini-Taschen-Format (Banane, Möhre, Erdbeere) | Kurze Henkel | 53 (58 mit Henkeln) x 31 cm | Lieferung ohne Inhalt / Deko



RT002 | R002X

**Compact Shopper**

100% Polyester  
36 x 39 cm (Maße im Beutel: 10 x 12 cm)  
65 g/m²

Result Core

|                |             |
|----------------|-------------|
| BLACK/ORANGE   | FENNEL/PINK |
| LIME/ROYAL     | NAVY/LIME   |
| RASPBERRY/LIME | ROYAL/LIME  |
| WHITE/BLACK    |             |

Kordelzug-Tasche | Robuste Überwendungsnahte | Tragegriffe aus dem gleichen Material mit Einfassung in Kontrastfarbe | Sehr leichtes Material | Schnell trocknend | Volumen: ca. 10 Liter | Lieferung ohne Inhalt/Deko





**XT013** Vliestasche (PP-Tasche) kurze Henkel

100% Polypropylen  
ca. 38 x 42 cm  
80 g/m<sup>2</sup>

|                                  |                                  |                                   |                                  |
|----------------------------------|----------------------------------|-----------------------------------|----------------------------------|
| BLACK                            | DARK GREEN (CA. P. 3302U-HKS 56) | DEEP BLUE (CA. P. 539U-HKS 38-41) | LIGHT BLUE (CA. P. 2995U-HKS 40) |
| LIGHT GREEN (CA. P. 360U-HKS 66) | LIGHT GREY (CA. P. 421U)         | ORANGE (CA. P. 021U-HKS 8-10)     | PINK (CA. P. 226U-HKS 27)        |
| RED (CA. P. 032U-HKS 13-14)      | ROYAL (CA. P. 286U-HKS 42)       | WHITE                             | YELLOW (CA. P. 115U-HKS 04)      |

Alternative zur klassischen Baumwolltasche | Auch als Non woven-Bags bekannt | Material wird nicht gewebt, sondern gegossen | Henkellänge: ca. 35 cm | Sehr strapazierfähig | Lieferung ohne Inhalt/Deko



**XT015** Vliestasche (PP-Tasche) lange Henkel

100% Polypropylen  
ca. 38 x 42 cm  
80 g/m<sup>2</sup>

|                                  |                                  |                                   |                                  |
|----------------------------------|----------------------------------|-----------------------------------|----------------------------------|
| BLACK                            | DARK GREEN (CA. P. 3302U-HKS 56) | DEEP BLUE (CA. P. 539U-HKS 38-41) | LIGHT BLUE (CA. P. 2995U-HKS 40) |
| LIGHT GREEN (CA. P. 360U-HKS 66) | LIGHT GREY (CA. P. 421U)         | ORANGE (CA. P. 021U-HKS 8-10)     | PINK (CA. P. 226U-HKS 27)        |
| RED (CA. P. 032U-HKS 13-14)      | ROYAL (CA. P. 286U-HKS 42)       | WHITE                             | YELLOW (CA. P. 115U-HKS 04)      |

Alternative zur klassischen Baumwolltasche | Auch als Non woven-Bags bekannt | Material wird nicht gewebt, sondern gegossen | Henkellänge: ca. 70 cm | Sehr strapazierfähig | Lieferung ohne Inhalt/Deko



**WM150** | WM150 Organic Cotton Mesh Grocery Bag

100% Baumwolle  
38 x 41 cm

|               |             |             |           |
|---------------|-------------|-------------|-----------|
| AIRFORCE BLUE | AMBER       | BLACK       | NATURAL   |
| NAVY          | OLIVE GREEN | ORANGE RUST | PURE GREY |
| SAGE GREEN    |             |             |           |

100 % Bio-Baumwolle | Baumwolleinsatz zur Dekoration | Kann von Hand oder über die Schulter getragen werden | Fasst bis zu 6 kg | Länge des Tragegriffs: ca. 61 cm | Lieferung ohne Inhalt/Deko



**NE90003** | O90003 Twill Bag

100% Baumwolle  
38 x 42 x 7 cm (Tragehenkel: 66 cm)  
210 g/m<sup>2</sup>

|              |              |              |              |
|--------------|--------------|--------------|--------------|
| BLACK        | BORDEAUX     | BOTTLE GREEN | BROWN        |
| CHARCOAL     | DUSTY INDIGO | DUSTY MINT   | DUSTY PURPLE |
| DUSTY YELLOW | GREEN        | LIGHT BLUE   | LIGHT PINK   |
| LIME         | MILITARY     | NATURE       | NAVY         |
| OKAY ORANGE  | ORANGE       | PINK         | PURPLE       |
| RED          | ROYAL        | SAND         | SAPPHIRE     |
| WHITE        | YELLOW       |              |              |

Fairtrade-zertifizierte Baumwolle | Gekämmte Bio-Baumwolle | Twill-Webart | Lange Griffe | Neutral- und Fairtrade-Label an der Seite | Lieferung ohne Inhalt/Deko

**Neutral**  
Certified Responsibility™



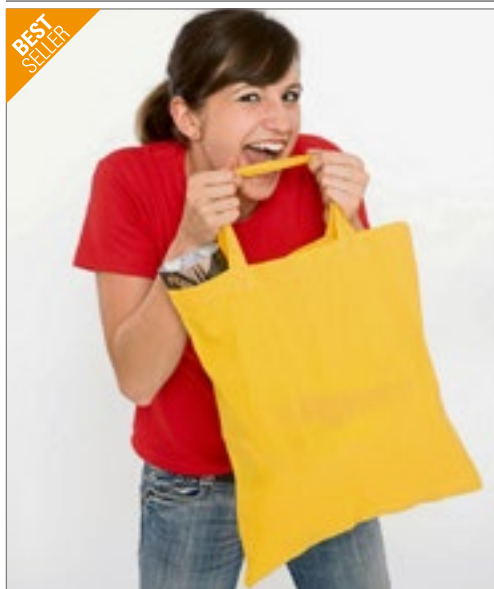

printwear®



**XT002 Baumwolltasche, kurze Henkel**

100% Baumwolle  
ca. 38 x 42 cm  
135 g/m<sup>2</sup>

|                                 |                                  |                                 |                                   |
|---------------------------------|----------------------------------|---------------------------------|-----------------------------------|
| BLACK                           | BLUE (CA. P. 2935U-HKS 43-44)    | DARK GREEN (CA. P. 347U-HKS 57) | DEEP BLUE (CA. P. 539U-HKS 38-41) |
| LIGHT BLUE (CA. P. 306U-HKS 47) | LIGHT GREEN (CA. P. 355U-HKS 64) | LIGHT YELLOW (CA. P. 100U)      | LIME GREEN (CA. P. 388U)          |
| ORANGE (CA. P. 021U-HKS 10)     | PINK (CA. P. 219U-HKS 26-27)     | RED (CA. P. 032U-HKS 13-14)     | VIOLET (CA. P. 2603U-HKS 37)      |
| WHITE                           | YELLOW (CA. P. 115U-HKS 04)      |                                 |                                   |

Henkellänge ca. 35 cm | Innenverkettlung | Kreuznähte an Henkelverbindung | Lieferung ohne Inhalt/Deko



printwear®



**XT005F Apothekertasche, farbig**

100% Baumwolle  
ca. 22 x 26 cm  
140 g/m<sup>2</sup>

|       |                               |                                 |                             |
|-------|-------------------------------|---------------------------------|-----------------------------|
| BLACK | BLUE (CA. P. 2935U-HKS 43-44) | LIGHT BLUE (CA. P. 306U-HKS 47) | RED (CA. P. 032U-HKS 13-14) |
| WHITE | YELLOW (CA. P. 115U-HKS 04)   |                                 |                             |

Apothekertasche | Klassische Farbauswahl | Lieferung ohne Inhalt/Deko



**WM101 | WM101 Bag For Life - Long Handles**

100% Baumwolle  
ca. 38 x 42 cm  
140 g/m<sup>2</sup>

Westford Mill

|                 |               |                |
|-----------------|---------------|----------------|
| AIRFORCE BLUE   | APPLE GREEN   | BLACK          |
| BOTTLE GREEN    | BRIGHT RED    | BRIGHT ROYAL   |
| BURGUNDY        | CARAMEL       | CHOCOLATE      |
| CLASSIC PINK    | CLASSIC RED   | CORAL          |
| CORNFLOWER BLUE | CRANBERRY     | EMERALD        |
| FRENCH NAVY     | FUCHSIA       | GRAPHITE GREY  |
| KELLY GREEN     | KIWI          | LAVENDER       |
| LEMON           | LIGHT GREY    | LIME GREEN     |
| MAGENTA         | MINT GREEN    | MUSTARD        |
| NATURAL         | OLIVE GREEN   | ORANGE         |
| ORANGE RUST     | PASTEL BLUE   | PASTEL MINT    |
| PASTEL PINK     | PETROL        | PLUM           |
| PURE GREY       | PURPLE        | RASPBERRY PINK |
| SAND            | SAPPHIRE BLUE | SKY BLUE       |
| SUNFLOWER       | SURF BLUE     | TRUE PINK      |
| VIOLET          | WHITE         | YELLOW         |

Volumen: ca. 10 Liter | Artikelgewicht ca. 65 g | Länge des Tragegriffs: ca. 67 cm | Kann von Hand oder über die Schulter getragen werden | Lieferung ohne Inhalt/Deko





**BEST SELLER**

printwear®



**XT902 Cotton Bag Short Handles**

100% Baumwolle  
38 x 42 cm  
140 g/m<sup>2</sup>

|                   |                          |                           |                           |
|-------------------|--------------------------|---------------------------|---------------------------|
| BLACK             | DARK GREEN (CA. P. 348C) | LIGHT BLUE (CA. P. 2995C) | LIGHT GREEN (CA. P. 361C) |
| NATURAL           | NAVY (CA. P. 295C)       | ORANGE (CA. P. 1505C)     | PINK (CA. P. 225C)        |
| RED (CA. P. 186C) | ROYAL (CA. P. 285C)      | WHITE                     | YELLOW (CA. P. 123C)      |

Henkellänge ca. 35 cm | Kreuznähte an Henkelverbindung | Lieferung ohne Inhalt/Deko



**BEST SELLER**

printwear®



**XT903 Cotton Bag Long Handles**

100% Baumwolle  
38 x 42 cm  
140 g/m<sup>2</sup>

|                   |                          |                           |                           |
|-------------------|--------------------------|---------------------------|---------------------------|
| BLACK             | DARK GREEN (CA. P. 348C) | LIGHT BLUE (CA. P. 2995C) | LIGHT GREEN (CA. P. 361C) |
| NATURAL           | NAVY (CA. P. 295C)       | ORANGE (CA. P. 1505C)     | PINK (CA. P. 225C)        |
| RED (CA. P. 186C) | ROYAL (CA. P. 285C)      | WHITE                     | YELLOW (CA. P. 123C)      |

Henkellänge ca. 70 cm | Kreuznähte an Henkelverbindung | Lieferung ohne Inhalt/Deko



**BEST SELLER**

**BagBase®**



**BG10 | BG10 Premium Gymsac**

100% Polyester  
33 x 45 cm  
100 g/m<sup>2</sup>

BagBase

|                    |                  |                    |
|--------------------|------------------|--------------------|
| AIRFORCE BLUE      | ARCTIC CAMO      | BLACK              |
| BOTTLE GREEN       | BRIGHT RED       | BRIGHT ROYAL       |
| BURGUNDY           | CLASSIC PINK     | CLASSIC RED        |
| FLUORESCENT ORANGE | FLUORESCENT PINK | FLUORESCENT YELLOW |
| FRENCH NAVY        | FUCHSIA          | GOLD               |
| GRAPHITE GREY      | JUNGLE CAMO      | KELLY GREEN        |
| LASER BLUE         | LIGHT GREY       | LIME GREEN         |
| MAGENTA            | MIDNIGHT CAMO    | OCEAN BLUE         |
| OLIVE GREEN        | ORANGE           | PURPLE             |
| SAPPHIRE BLUE      | SILVER           | SKY BLUE           |
| SURF BLUE          | WHITE            | YELLOW             |

210D Polyester - 100g/m<sup>2</sup>, Silver - 210D Nylon | Wasserdichter Stoff | Volumen: ca. 11 Liter | Verstärkte Ecken mit Metall-Ösen | Lieferung ohne Inhalt/Deko

Mehr Artikel sind online verfügbar.





BagBase®



**BG110** | BG110 **Icon Gymsac**

100% Polyester  
40 x 48 cm

BagBase

|                  |                 |                     |
|------------------|-----------------|---------------------|
| BLACK            | BLACK/BLACK     | BLACK/FUCHSIA       |
| BLACK/LIME GREEN | BLACK/SURF BLUE | BOTTLE GREEN        |
| BRIGHT ROYAL     | BURGUNDY/BLACK  | CLASSIC RED         |
| FRENCH NAVY      | FUCHSIA/BLACK   | GRAPHITE GREY/BLACK |
| GREY MARL/BLACK  | LIGHT GREY      | LIME GREEN          |
| ORANGE           | ORANGE/BLACK    | PURPLE              |
| SAPPHIRE BLUE    | TRUE PINK       | WHITE/BLACK         |
| YELLOW/BLACK     |                 |                     |

Abreißetikett für einfaches Rebranding | Verdeckte Geheimitasche | Grobe Kordelzüge | 300 D-Polyester - 150 g/m<sup>2</sup> | Wasserdichter Stoff | Lieferung ohne Inhalt/Deko



BagBase®



**BG5** | BG5 **Budget Gymsac**

100% Polyester  
33 x 45 cm  
80 g/m<sup>2</sup>

BagBase

|       |         |               |            |
|-------|---------|---------------|------------|
| BLACK | FUCHSIA | GRAPHITE GREY | LIME GREEN |
| NAVY  | ORANGE  | RED           | ROYAL      |
| WHITE |         |               |            |

Polyester (210D) | Wasserdichter Stoff | Volumen: ca. 11 Liter | Lieferung ohne Inhalt/Deko



bags2GO



**BS15391** | DTG-15391 **Gymsac - Miami**

100% Polyester  
43 x 34 cm

Bags2GO

|                    |                    |                     |
|--------------------|--------------------|---------------------|
| GREY MELANGE/BLACK | GREY MELANGE/GREEN | GREY MELANGE/RED    |
| GREY MELANGE/ROYAL | GREY MELANGE/WHITE | GREY MELANGE/YELLOW |

600D Polyester Sportbeutel in Grey Melange | Ein Hauptfach, das durch Zuziehen der seitlichen, farbigen Schulter-Trageriemen verschlossen wird | Ein Reißverschluss-Fach auf der Front | Reißverschluss passend zum farbigen Trageriemen mit farbigem Gummi Zipp-Puller mit „bags2GO“-Prägung | Volumen: ca. 3 Liter | Lieferung ohne Inhalt/Deko



HALFAR  
Starke Taschen.



**HF2716** | 1802716 **Taffeta Backpack Sport**

Polyester  
33 x 42 cm

Halfar

|             |            |       |         |
|-------------|------------|-------|---------|
| APPLE GREEN | BLACK      | CYAN  | FUCHSIA |
| LIGHT BLUE  | LIGHT GREY | NAVY  | ORANGE  |
| RED         | ROYAL BLUE | WHITE | YELLOW  |

Hauptfach mit Kordelzug | 210D Polyester | Lieferung ohne Inhalt / Deko



**LB70600** | 70600 **Backpack Urban**  
100% Polyester  
34,5 x 45 cm

**RY7114** | 807114 **Hamelin String Bag**  
100% Polyester  
34 x 42 cm  
70 g/m<sup>2</sup>

|             |             |             |            |
|-------------|-------------|-------------|------------|
| APPLE GREEN | AQUA        | BLACK       | BURGUNDY   |
| CAMO        | FLASH PINK  | FRENCH NAVY | GOLD       |
| GRAPHITE    | KELLY GREEN | NEON CORAL  | ORANGE     |
| PURE GREY   | PURPLE      | RED         | ROYAL BLUE |
| SKY BLUE    | WHITE       |             |            |

|           |                |            |               |
|-----------|----------------|------------|---------------|
| BLACK 02  | KELLY GREEN 20 | MAUVE 63   | NAVY BLUE 55  |
| ORANGE 31 | RED 60         | ROSETTE 78 | ROYAL BLUE 05 |
| WHITE 01  | YELLOW 03      |            |               |

210T Polyester | Vordere verstärkte Ecken mit Ösen, verstellbare Zugkordel | Lieferung ohne Inhalt/Deko

100% Polyester, 210D, 70 g/m<sup>2</sup> | Abmessungen: 34 x 42 cm | Verstellbarer 6 mm dicker Kordelzug auf der Rückseite | Metall-Ösen | Herausreißbares Label | Lieferung ohne Inhalt/Deko



**BG7** | BG7 **Clear Gymsac**  
100% TPU  
33 x 45 cm

**NT0927** **Transparent PVC Drawstring Backpack**  
PVC  
35 x 0,4 x 44 cm

|             |
|-------------|
| CLEAR/BLACK |
|-------------|

|       |             |             |     |
|-------|-------------|-------------|-----|
| BLACK | COBALT BLUE | LIGHT GREEN | RED |
| WHITE |             |             |     |

100% Transparenter TPU | Weiches Material | Abreißetikett für einfaches Rebranding | Polyesterverstärkt für größere Belastbarkeit | Wasserdichter Stoff | Verstärkter Kordelzug für bessere Haltbarkeit | Lieferung ohne Inhalt/Deko

Schuh-/Rucksack aus PVC mit Kordel | Farbige Applikationen | Lieferung ohne Inhalt / Deko



**ROLY**



**RY7151** | BO7151 **Calao String Bag**

100% Polypropylen  
36 x 42 cm  
80 g/m<sup>2</sup>

Roly

|            |                |           |           |
|------------|----------------|-----------|-----------|
| BLACK 02   | FERN GREEN 226 | ORANGE 31 | RED 60    |
| ROSETTE 78 | ROYAL BLUE 05  | WHITE 01  | YELLOW 03 |

100% Nonwoven-Polypropylen, 80 g/m<sup>2</sup> | Abmessungen: 36 x 42 cm | Verstellbarer Kordelzug an der Rückseite | Herausreißbares Label | Lieferung ohne Inhalt/Deko



Westford Mill



**13U**

**WM810** | W810 **EarthAware® Organic Gymsac**

100% Baumwolle  
37 x 47 cm  
340 g/m<sup>2</sup>

Westford Mill

|               |               |             |
|---------------|---------------|-------------|
| AIRFORCE BLUE | AMBER         | BLACK       |
| BLACK/BLACK   | BRIGHT ROYAL  | CLASSIC RED |
| FRENCH NAVY   | GRAPHITE GREY | LIGHT GREY  |
| NATURAL       | OLIVE GREEN   | ORANGE RUST |
| PASTEL PINK   | SAGE GREEN    | WHITE       |

Volumen: ca. 13 Liter | Hochwertige, schwere Qualität | Verschluss mit Tunnelzug und mit robustem Seil | Lieferung ohne Inhalt/Deko



Westford Mill

**12U**

**WM110** | W110 **Cotton Gymsac**

100% Baumwolle  
ca. 37 x 46 cm  
140 g/m<sup>2</sup>

Westford Mill

|                   |                    |
|-------------------|--------------------|
| BLACK             | BLACK/BLACK        |
| BOTTLE GREEN      | BRIGHT RED         |
| BRIGHT ROYAL      | BURGUNDY           |
| CHOCOLATE         | CLASSIC PINK/WHITE |
| CLASSIC RED       | EMERALD            |
| FRENCH NAVY       | FUCHSIA            |
| GRAPHITE GREY     | KELLY GREEN        |
| LAVENDER/WHITE    | LIGHT GREY         |
| LIME GREEN        | MUSTARD            |
| NATURAL           | OLIVE GREEN        |
| ORANGE            | PASTEL BLUE/WHITE  |
| PASTEL MINT/WHITE | PASTEL PINK/WHITE  |
| PURPLE            | SAPPHIRE BLUE      |
| SURF BLUE         | WHITE              |
| YELLOW            |                    |

100% Baumwolle / 140 g/m<sup>2</sup> (4,1 oz/yd<sup>2</sup>) | Volumen: ca. 12 Liter | Artikelgewicht: ca. 85 g | Kordelzug-Verschluss | Lieferung ohne Inhalt/Deko





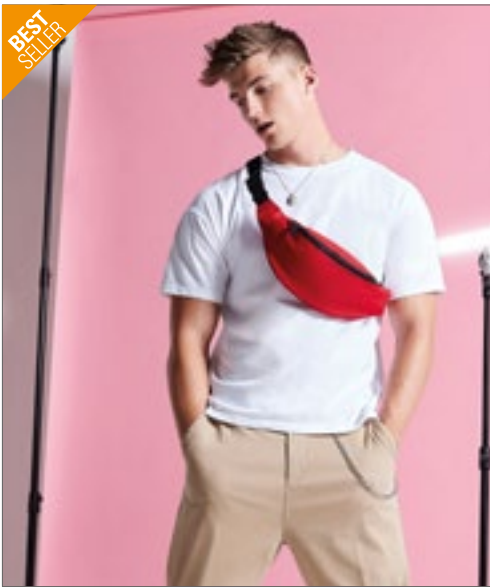

**BagBase**



**BG42** | BG42 **Belt Bag**

100% Polyester  
38 x 14 x 8 cm

BagBase

|                  |                    |             |             |
|------------------|--------------------|-------------|-------------|
| BLACK            | BRIGHT ROYAL       | BURGUNDY    | CLASSIC RED |
| FLUORESCENT PINK | FLUORESCENT YELLOW | FRENCH NAVY | FUCHSIA     |
| GRAPHITE GREY    | JUNGLE CAMO        | LIGHT GREY  | LIME GREEN  |
| MIDNIGHT CAMO    | ORANGE             | TRUE PINK   | WHITE       |

Polyester (600D) | Verstellbares Gurtband mit sicherem Clip-Verschluss | Große Haupttasche mit Reißverschluss | Reißverschluss-Tasche hinten | Volumen: ca. 2,5 Liter | Lieferung ohne Inhalt/Deko



**bags2GO**



**BS15393** | DTG-15393 **Belt Bag - Chicago**

100% Polyester  
23 x 17 x 6 cm

Bags2GO

GREY MÉLANGE

600D Polyester Gürteltasche in Grey Melange | Ein Hauptfach mit Reißverschluss | Zusätzliche, kleine Reißverschluss-Tasche hinten | Verstellbarer Tragegurt mit Klick-Verschluss | Alle Reißverschlüsse in Schwarz, Gummi-Zipp-Puller mit „bags2GO“-Prägung | Volumen: ca. 2 Liter | Lieferung ohne Inhalt/Deko



**BagBase**



**BG758** | BG758 **Boutique Cross Body Bag**

100% Polyurethan  
21 x 13 x 7 cm

BagBase

|       |        |           |
|-------|--------|-----------|
| BLACK | OYSTER | SOFT GREY |
|-------|--------|-----------|

100% PU in Lederoptik | Feinkörniges Saffiano-Leder | Hauptfach mit Reißverschluss | Innentasche mit Reißverschluss für Wertsachen | Weiches Futter | Reißverschluss aus hochglänzendem, goldfarbenem Metall | Kompatibel mit dem verstellbaren Boutique-Tragegurt BG765 | Abnehmbarer, verstellbarer Schultergurt | Abreißetikett | Länge des Tragegriffs: ca. 116 cm | Volumen: ca. 1,5 Liter | Lieferung ohne Inhalt/Deko



**bags2GO**



**BS18100** | DTG-18100 **Carry Bag - Virginia**

100% Polyester  
27 x 27 x 5 cm

Bags2GO

|                        |                          |                          |
|------------------------|--------------------------|--------------------------|
| GREY MÉLANGE/BLACK     | GREY MÉLANGE/NEON LILAC  | GREY MÉLANGE/NEON ORANGE |
| GREY MÉLANGE/NEON PINK | GREY MÉLANGE/NEON YELLOW |                          |

600D Polyester Umhängetasche in Grey Melange | Zwei Front-Fächer mit neonfarbigem Reißverschluss | Ein Reißverschluss-Fach innen | Verstellbarer grauer Tragegurt | Alle Reißverschlüsse in Neonfarbe mit neonfarbigem Gummi-Zipp-Puller mit „bags2GO“-Prägung | Volumen: ca. 3,5 Liter | Lieferung ohne Inhalt/Deko



**HALFAR**  
Starke Taschen.



**HF2209** | 1812209 **Mini Flap Bag Base**

Polyester  
17,5 x 22,5 x 7,5 cm

Halfar

BLACK/WHITE

Hauptfach mit Reißverschluss-Einsteckfach | Reißverschluss-Vortasche | Längenverstellbarer Schultergurt | Abnehmbarer Überschlag geeignet für Sublimationsdruck | Lieferung ohne Inhalt/Deko



**bags2GO**



**BS17080** | DTG-17080 **Lady Bag - Union Square**

100% Polyester  
45 x 42 x 10,5 cm

Bags2GO

GREY MELANGE/BLACK | GREY MELANGE/NEON LILAC | GREY MELANGE/NEON ORANGE  
GREY MELANGE/NEON PINK | GREY MELANGE/NEON YELLOW

600D Polyester City-Shopper in Grey Melange | Ein geräumiges Hauptfach mit neonfarbigem Reißverschluss | Eine kleine Reißverschluss-Tasche auf der Vorderseite | Lange Trageschlaufe, auch als Schulterriemen zu benutzen | Alle Reißverschlüsse in Neonfarbe mit neonfarbigem Gummi-Zipp-Puller mit „bags2GO“-Prägung | Volumen: ca. 20 Liter | Lieferung ohne Inhalt/Deko



**BagBase**



**BG965** | BG965 **Sublimation Messenger Bag**

100% Polyester  
36 x 30 x 11,5 cm

BagBase

BLACK

Mikrofaser / 600D Polyester | Druckoptimiertes Deko-Segment | Verstellbarer Schultergurt | Hauptfach mit Reißverschluss | Netztasche mit Reißverschluss unter Abdeckung | Rip-Strip™-Klettverschluss | Oberfläche für Sublimationsdruck in HD-Qualität | Abreißetikett für einfaches Rebranding | Lieferung ohne Inhalt/Deko



**HALFAR**  
Starke Taschen.



**HF2210** | 1812210 **Flapbag Base**

Polyester  
37 x 29 x 13 cm

Halfar

BLACK

Hauptfach mit flachem Einsteckfach, Organizer-Elementen und Handyfach | Reißverschluss-Vortasche | Längenverstellbarer Schultergurt mit Schulterpolster | Abnehmbarer Überschlag | Lieferung ohne Inhalt/Deko



**BS18095** | DTG-18095 **Tote Bag - San Diego**

100% Polyester  
44 x 33 x 16 cm

Bags2GO

|                          |                          |                        |
|--------------------------|--------------------------|------------------------|
| GREY MELANGE/NEON LILAC  | GREY MELANGE/NEON ORANGE | GREY MELANGE/NEON PINK |
| GREY MELANGE/NEON YELLOW |                          |                        |



600D Polyester Shopping Bag in Grey Melange | Ein geräumiges Hauptfach mit weißem Reißverschluss | Eine Innentasche mit Reißverschluss | Cremefarbene Trageschlaufe (Kordel) | Neonfarbiger Gummi-Zipp-Puller mit „bags2GO“-Prägung | Volumen: ca. 23 Liter | Lieferung ohne Inhalt/Deko



**BG150** | BG150 **Packaway Barrel Bag**

100% Polyester  
50 x 30 x 26 cm

BagBase

|                             |                         |                        |
|-----------------------------|-------------------------|------------------------|
| BLACK                       | BLACK/BLACK             | BLACK/WHITE            |
| BRIGHT ROYAL                | CLASSIC RED             | FLUORESCENT PINK/BLACK |
| FLUORESCENT YELLOW/BLACK    | FRENCH NAVY/FRENCH NAVY | FUCHSIA                |
| GRAPHITE GREY/GRAPHITE GREY | JUNGLE CAMO/BLACK       | LIME GREEN             |
| OLIVE GREEN/BLACK           | SILVER/BLACK            | WHITE                  |

210D Polyester, Silver - 210D Nylon | Hauptfach mit Reißverschluss | Kombiniertes Staufach/Innenfach | Gurtbandgriffe | Volumen: ca. 32 Liter | Ultraleicht und dennoch strapazierfähig | Wasserdichter Stoff | Abreißetikett für einfaches Rebranding | Lieferung ohne Inhalt/Deko



**BG760** | BG760 **Boutique Weekender**

100% Polyurethan  
53 x 26 x 24 cm

BagBase

|       |        |           |
|-------|--------|-----------|
| BLACK | OYSTER | SOFT GREY |
|-------|--------|-----------|

100% PU in Lederoptik | Feinkörniges Saffiano-Leder | Extra langer Reißverschluss am Hauptfach für leichten Zugang | Innentasche mit Reißverschluss für Wertsachen | Weiches Futter | Innenliegende Bodenplatte | Schützende Standfüße | Reißverschluss aus hochglänzendem, goldfarbenem Metall | Tragegriffe aus Taschenmaterial | Kann in der Hand oder über der Schulter getragen werden | Kompatibel mit dem verstellbaren Boutique-Tragegurt BG765 | Abnehmbarer, einstellbarer, dicht gewebter Schultergurt | Abreißetikett | Länge des Tragegriffs: ca. 57 cm | Volumen: ca. 25 Liter | Lieferung ohne Inhalt/Deko



**BG765** | BG765 **Boutique Adjustable Bag Strap**

100% Polyester  
127 x 5 cm

BagBase

|               |              |                  |
|---------------|--------------|------------------|
| BLACK/MUSTARD | BLACK/WHITE  | LIGHT GREY/WHITE |
| NAVY/RED      | OYSTER/BLACK |                  |

Gurtband aus 100% Polyester | Besonders festes Gurtband | Besätze aus hochglänzendem, goldfarbenem Metall | Kompatibel mit Boutique-Umhängetasche BG758 | Kompatibel mit Boutique Weekender BG760 | Zur Dekoration entwickelt





BagBase®



**BG125J** | BG125J **Junior Fashion Backpack**

100% Polyester  
28 x 38 x 19 cm

BagBase

|                      |                       |                          |
|----------------------|-----------------------|--------------------------|
| BLACK                | BOTTLE GREEN          | BRIGHT RED               |
| BRIGHT ROYAL         | BURGUNDY              | CLASSIC PINK/LIGHT GREY  |
| FRENCH NAVY          | FUCHSIA/GRAPHITE GREY | LIME GREEN/GRAPHITE GREY |
| ORANGE/GRAPHITE GREY | PURPLE/LIGHT GREY     | SURF BLUE/GRAPHITE GREY  |
| WHITE/GRAPHITE GREY  |                       |                          |

Polyester (600D) | Reißverschlussstasche vorne | Gepolsterter Rückeneinsatz | Haltegriff | Volumen: ca. 12 Liter | Gepolsterte, verstellbare Schultergurte | Lieferung ohne Inhalt/Deko



BagBase®



**BG125S** | BG125S **Mini Fashion Backpack**

100% Polyester  
24 x 33 x 17 cm

BagBase

|                         |             |                     |
|-------------------------|-------------|---------------------|
| BLACK/BLACK             | BRIGHT RED  | BRIGHT ROYAL        |
| CLASSIC PINK/LIGHT GREY | FRENCH NAVY | FUCHSIA             |
| JUNGLE CAMO             | LIME GREEN  | SKY BLUE/LIGHT GREY |
| YELLOW                  |             |                     |

Polyester (600D) | Abreißetikett | Reißverschlussstasche vorne | Gepolsterter Rückeneinsatz | Haltegriff | Gepolsterte, verstellbare Schultergurte | Lieferung ohne Inhalt/Deko



BagBase®



**BG125** | BG125 **Original Fashion Backpack**

100% Polyester  
31 x 42 x 21 cm

BagBase

|                             |                          |
|-----------------------------|--------------------------|
| AIRFORCE BLUE/GRAPHITE GREY | BLACK                    |
| BLACK/BLACK                 | BOTTLE GREEN             |
| BRIGHT RED                  | BRIGHT ROYAL             |
| BURGUNDY                    | CAMEL                    |
| CLASSIC PINK/GRAPHITE GREY  | CLASSIC RED              |
| CORAL/CORAL                 | EMERALD/GRAPHITE GREY    |
| FLUORESCENT PINK            | FLUORESCENT YELLOW       |
| FRENCH NAVY                 | FUCHSIA/GRAPHITE GREY    |
| GRAPHITE GREY               | KELLY GREEN              |
| LIGHT GREY/GRAPHITE GREY    | LIME GREEN/GRAPHITE GREY |
| MAGENTA                     | MINT GREEN/LIGHT GREY    |
| MUSTARD                     | NATURAL/NATURAL          |
| OLIVE GREEN                 | ORANGE RUST              |
| ORANGE/GRAPHITE GREY        | PURPLE                   |
| SAPPHIRE BLUE               | SKY BLUE/FRENCH NAVY     |
| SURF BLUE/GRAPHITE GREY     | TRUE PINK/GRAPHITE GREY  |
| WHITE/GRAPHITE GREY         | YELLOW/GRAPHITE GREY     |

Polyester (600D) | Reißverschlussstasche vorne | Gepolsterter Rückeneinsatz | Haltegriff | Volumen: ca. 18 Liter | Gepolsterte, verstellbare Schultergurte | Lieferung ohne Inhalt/Deko | Abreißetikett für einfaches Rebranding



BEST SELLER



NEW

BagBase®



**BG768** | BG768 **Boutique Backpack**  
100% Polyurethan  
30 x 41 x 11 cm

BagBase

- BLACK
- OYSTER
- SOFT GREY

100% PU in Lederoptik | Feinkörniges Saffiano-Leder | Hauptfach mit Reißverschluss | Internes Organizer-Fach | Integrierter Wasserflaschenhalter | Diskrete Tasche mit Reißverschluss auf der Rückseite | Innentasche mit Reißverschluss für Wertsachen | Gepolstertes Laptop-Fach, kompatibel für Geräte bis zu 14" | Weiches Futter | Reißverschluss aus hochglänzendem, goldfarbenem Metall | Griffband für Rollgepäck | Verstellbare Schultergurte aus Hauptmaterial | Haltegriff | Abreißetikett | Volumen: ca. 10 Liter | Lieferung ohne Inhalt/Deko

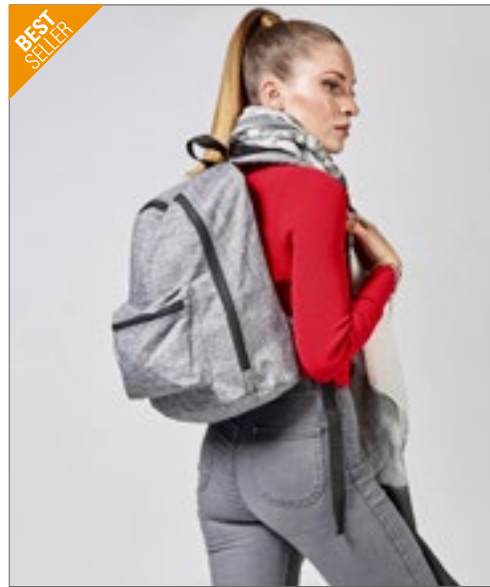

BEST SELLER

bags2GO



**BS15273** | DTG-15273 **Daypack - Manhattan**  
100% Polyester  
39 x 27 x 15,5 cm

Bags2GO

- GREY MÉLANGE

600D Polyester Rucksack in Grey Melange | Ein Hauptfach mit 2-Wege-Reißverschluss | Kleines Mesh-Reißverschluss-Fach, innen auf der Rückseite | Reißverschluss-Tasche auf der Front | Obenliegende Trageschleufe | Verstellbare und gepolsterte Schultergurte | Rücken gepolstert | Alle Reißverschlüsse in Schwarz, Gummi-Zipp-Puller mit „bags2GO“-Prägung | Volumen: ca. 16 Liter | Lieferung ohne Inhalt/Deko



BEST SELLER

SOL'S®  
the fair spirit



**LB70100** | 70100 **Backpack Rider**

100% Polyester  
14 x 28 x 40 cm

SOL'S Bags

|             |      |             |
|-------------|------|-------------|
| APPLE GREEN | ARMY | BLACK       |
| BURGUNDY    | CAMO | CHOCOLATE   |
| DARK PURPLE | DUNE | FRENCH NAVY |
| FUCHSIA     | GOLD | GRAPHITE    |
| ORANGE      | RED  | ROYAL BLUE  |
| SKY BLUE    |      |             |

Geräumiges Mittelfach mit Doppelschieber am Reißverschluss | Reißverschluss-Tasche vorne | Kopfhörerausgang | Verstellbare, gepolsterte und verstärkte Träger | Gepolstertes Rückenteil | Lieferung ohne Inhalt/Deko

Mehr Artikel sind online verfügbar.





**PREMIER**



**PW155 | PR155 Colours Collection 3-Pocket Apron**

65% Polyester / 35% Baumwolle  
60 x 33 cm (Breite x Länge)  
195 g/m<sup>2</sup>

Premier Workwear

|                        |                         |                        |                                |
|------------------------|-------------------------|------------------------|--------------------------------|
| AQUA (CA. P. 344)      | BLACK                   | BOTTLE (CA. P. 560)    | BROWN (CA. P. 476)             |
| BURGUNDY (CA. P. 216)  | DARK GREY (CA. P. 431)  | EMERALD (CA. P. 341)   | FUCHSIA (CA. P. 219)           |
| HOT PINK (CA. P. 214C) | KHAKI (CA. P. 7503)     | LIME (CA. P. 382)      | NATURAL (CA. P. 1205)          |
| NAVY (CA. P. 2766)     | OLIVE (CA. P. 378)      | ORANGE (CA. P. 1655)   | PALE GREY(SILVER) (CA. P. 428) |
| PINK (CA. P. 1895)     | PURPLE (CA. P. 269)     | RED (CA. P. 200)       | ROYAL (CA. P. 286)             |
| SAGE (CA. P. 5497)     | SUNFLOWER (CA. P. 136C) | TURQUOISE (CA. P. 312) | WHITE                          |

Drei offene Taschen | Kurz geschnittene Bar-Schürze | 90 cm Schlaufenbänder aus Hauptmaterial | Industriewäsche bis 85°C | Waschbar bis 60°C | Twill | WRAP-Zertifizierung

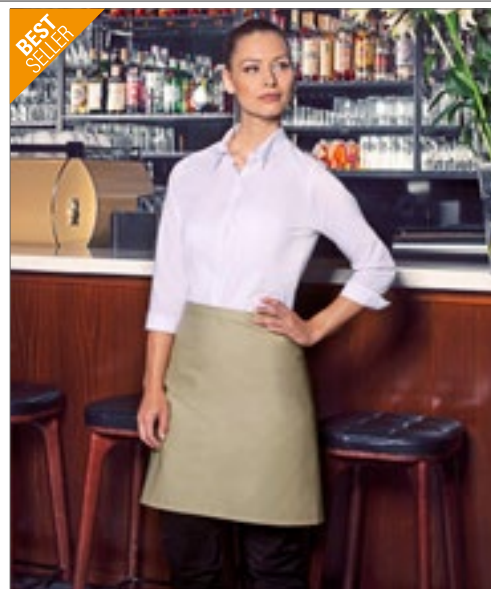

**KARLOWSKY**

**KARLOWSKY**  
PURE



**KY047 | BVS2 Basic Vorbinder**

65% Polyester / 35% Baumwolle  
70 x 55 cm (Breite x Länge)  
215 g/m<sup>2</sup>

Karlowsky

|                           |                           |                            |                            |
|---------------------------|---------------------------|----------------------------|----------------------------|
| ANTHRACITE (CA. P. 7540C) | AUBERGINE (CA. P. 5185C)  | BASALT GREY (CA. P. 4276C) | BLACK (CA. P. 419C)        |
| BLUE (CA. P. 7686C)       | BORDEAUX (CA. P. 209C)    | CAMEL (CA. P. 2318C)       | FOREST GREEN (CA. P. 554C) |
| LIGHT BROWN (CA. P. 438C) | LIME (CA. P. 2303C)       | MOSS GREEN (CA. P. 4229C)  | MUSTARD (CA. P. 146C)      |
| NAVY (CA. P. 533C)        | PINE GREEN (CA. P. 4189C) | RASPBERRY (CA. P. 1797C)   | RED (CA. P. 186C)          |
| ROSE (CA. P. 4065C)       | SAND (CA. P. 7529C)       | SUN YELLOW (CA. P. 127C)   | TURQUOISE (CA. P. 633C)    |
| WHITE                     |                           |                            |                            |

Köpergewebe, 215 g/m<sup>2</sup> | Vorbinder mit durchgehendem Band aus Schürzenstoff, mit Nahtsicherung | Waschbar bis 60°C



**PREMIER**

**BEST SELLER**



**PW151 | PR151 Colours Collection Mid Length Apron**

65% Polyester / 35% Baumwolle  
70 x 50 cm (Breite x Länge)  
195 g/m<sup>2</sup>

Premier Workwear

|                             |                         |                          |
|-----------------------------|-------------------------|--------------------------|
| APPLE (CA. P. 360)          | AQUA (CA. P. 344)       | AUBERGINE (CA. P. 5115)  |
| BLACK                       | BOTTLE (CA. P. 560)     | BROWN (CA. P. 476)       |
| BURGUNDY (CA. P. 216)       | CHESTNUT (CA. P. 7525)  | DARK GREY (CA. P. 431)   |
| EMERALD (CA. P. 341)        | FUCHSIA (CA. P. 219)    | HOT PINK (CA. P. 214C)   |
| KHAKI (CA. P. 7503)         | LIME (CA. P. 382)       | MARINE BLUE (CA. P. 281) |
| MOCHA (CA. P. 7505)         | NATURAL (CA. P. 1205)   | NAVY (CA. P. 2766)       |
| OASIS GREEN (CA. P. 371)    | OLIVE (CA. P. 378)      | ORANGE (CA. P. 1655)     |
| PINK (CA. P. 1895)          | PURPLE (CA. P. 269)     | RED (CA. P. 200)         |
| RICH VIOLET (CA. P. 2587)   | ROYAL (CA. P. 286)      | SAGE (CA. P. 5497)       |
| SAPPHIRE (CA. P. 300)       | SILVER (CA. P. 428)     | STEEL (CA. P. 7545)      |
| STRAWBERRY RED (CA. P. 186) | SUNFLOWER (CA. P. 136C) | TEAL (CA. P. 3155)       |
| TERRACOTTA (CA. P. 159)     | TURQUOISE (CA. P. 312)  | WHITE                    |

Mittellange (halbe) Schürze, lieferbar in 40 Farben | 90 cm Schlaufenbänder aus Hauptmaterial | Waschbar bis 60°C | Baumwoll-Twill | WRAP-Zertifizierung





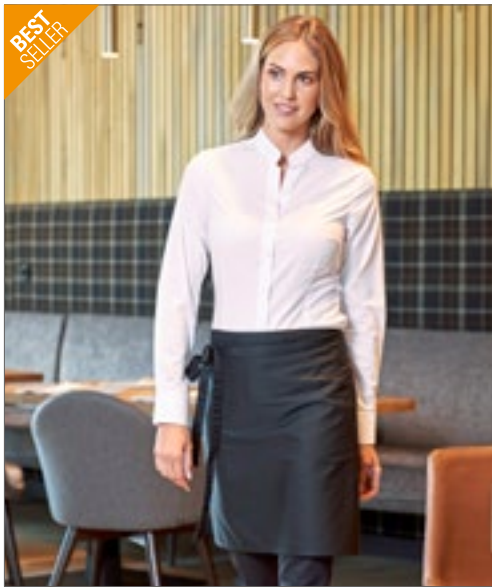

**BEST SELLER**



**CGW123** | 00123-01 **Bistro Apron Roma 50 x 78 cm**

65% Polyester / 35% Baumwolle  
 50 x 78 cm (Länge x Breite)  
 215 g/m<sup>2</sup> CG Workwear

|           |             |           |          |
|-----------|-------------|-----------|----------|
| BLACK     | BUGATTI     | CARAMEL   | CHERRY   |
| CHOCOLATE | CURRY       | DARK BLUE | ELEFANT  |
| GRIFFIN   | KHAKI       | LAVA      | LEAF     |
| MAGENTA   | NAVY        | ORANGE    | RAVEN    |
| RED       | REGENCY RED | SAND      | SUNSHINE |
| TAUPE     | TOFFEE      | TURQUOISE | WHITE    |

Made in Germany | Verstärktes Schürzenband | Doppelt gefärbt | Knitterarm und pflegeleicht | Reaktivfärbung | Bänder verriegelt | Sicherheitsnaht | Farbecht | Industrierwäsche- und finishertauglich | Waschbar bis 95 °C



**BEST SELLER**



**PW158** | PR158 **Colours Collection Bar Apron**

65% Polyester / 35% Baumwolle  
 90 x 80 cm (Breite x Länge)  
 195 g/m<sup>2</sup> Premier Workwear

|                        |                         |                        |                                |
|------------------------|-------------------------|------------------------|--------------------------------|
| AQUA (CA. P. 344)      | BLACK                   | BOTTLE (CA. P. 560)    | BROWN (CA. P. 476)             |
| BURGUNDY (CA. P. 216)  | DARK GREY (CA. P. 431)  | EMERALD (CA. P. 341)   | FUCHSIA (CA. P. 219)           |
| HOT PINK (CA. P. 214C) | KHAKI (CA. P. 7503)     | LIME (CA. P. 382)      | NATURAL (CA. P. 1205)          |
| NAVY (CA. P. 2766)     | OLIVE (CA. P. 378)      | ORANGE (CA. P. 1655)   | PALE GREY(SILVER) (CA. P. 428) |
| PINK (CA. P. 1895)     | PURPLE (CA. P. 269)     | RED (CA. P. 200)       | ROYAL (CA. P. 286)             |
| SAGE (CA. P. 5497)     | SUNFLOWER (CA. P. 136C) | TURQUOISE (CA. P. 312) | WHITE                          |

Pflegeleicht | Fronttasche mit kombinierter Stifftasche | 90 cm Schlaufenbänder aus Hauptmaterial | Industrierwäsche bis 85°C | Waschbar bis 60°C | Twill | Größe der Tasche: 26 x 21 cm (B x H) | WRAP-Zertifizierung



**BEST SELLER**



**X985** | TS8090 **Terras Apron**

80% Polyester / 20% Baumwolle  
 90 x 80 cm (Breite x Länge)  
 200 g/m<sup>2</sup> Link Kitchen Wear

|                            |                             |                                 |                           |
|----------------------------|-----------------------------|---------------------------------|---------------------------|
| APPLE (CA. P. 360)         | AUBERGINE (CA. P. 5115)     | BLACK                           | BOTTLE GREEN (CA. P. 560) |
| BROWN (CA. P. 476)         | BURGUNDY (CA. P. 216)       | DARK GREY (CA. P. 431)          | EMERALD (CA. P. 341)      |
| FUCHSIA (CA. P. 219)       | HOT PINK (CA. P. 241C)      | KHAKI (CA. P. 7503)             | LEMON (CA. P. 127)        |
| LIGHT BLUE (CA. P. 2708)   | LIME (CA. P. 382)           | MIDBLUE (CA. P. 2718)           | NAVY (CA. P. 2766)        |
| OLIVE (CA. P. 378)         | ORANGE (CA. P. 1655)        | PALE GREY (SILVER) (CA. P. 428) | PINK (CA. P. 1895)        |
| POSTMAN GREY (CA. P. 7545) | PURPLE (CA. P. 269)         | RED (CA. P. 200)                | ROYAL (CA. P. 286)        |
| SAGE (CA. P. 5497)         | STRAWBERRY RED (CA. P. 186) | SUNFLOWER (CA. P. 136C)         | TURQUOISE (CA. P. 312)    |
| WHITE                      |                             |                                 |                           |

Easy-Care-Material | Extra verstärkt an kritischen Punkten | Durchgehender Gürtel in Schürzenstoff | Einlaufvorbehandelt | 2/1 Twill | Waschbar bis 60 °C | Reaktiv gefärbt | Mit Tasche vorne ca. 20 x 25 cm (L x B)



**BEST SELLER**



**KY011** | BBSS1 **Bistroschürze Basic**

65% Polyester / 35% Baumwolle  
 100 x 75 cm (Breite x Länge)  
 215 g/m<sup>2</sup> Karlowsky

|                           |                           |                            |                            |
|---------------------------|---------------------------|----------------------------|----------------------------|
| ANTHRACITE (CA. P. 7540C) | AUBERGINE (CA. P. 5185C)  | BASALT GREY (CA. P. 4276C) | BLACK (CA. P. 419C)        |
| BLUE (CA. P. 7686C)       | BORDEAUX (CA. P. 209C)    | CAMEL (CA. P. 2318C)       | FOREST GREEN (CA. P. 554C) |
| LIGHT BROWN (CA. P. 438C) | LIME (CA. P. 2303C)       | MOSS GREEN (CA. P. 4229C)  | MUSTARD (CA. P. 146C)      |
| NAVY (CA. P. 533C)        | PINE GREEN (CA. P. 4189C) | PINK (CA. P. 7636C)        | RASPBERRY (CA. P. 1797C)   |
| RED (CA. P. 186C)         | SAND (CA. P. 7529C)       | SUN YELLOW (CA. P. 127C)   | TURQUOISE (CA. P. 633C)    |
| WHITE                     |                           |                            |                            |

Körpergewebe, 215 g/m<sup>2</sup> | Bistroschürze mit durchgehendem Band aus Schürzenstoff, mit Nahtsicherung | Waschbar bis 60°C



**EXNER**  
Mode mit System



**EX103** | 10320 **Schürze 100 x 100 cm**

65% Polyester / 35% Baumwolle  
100 x 100 cm  
220 g/m<sup>2</sup>

Exner

|            |             |              |             |
|------------|-------------|--------------|-------------|
| BLACK      | BORDEAUX    | BOTTLE GREEN | GRAPHITE    |
| HOT PINK   | LEMON GREEN | NAVY         | PURPLE      |
| RED        | ROYAL BLUE  | SAND         | SILVER GREY |
| TERRACOTTA | TOFFEE      | TURQUOISE    | WHITE       |
| YELLOW     |             |              |             |

Schürze mit durchgehendem Stoffband | Farbe Black: Industrieräsche geeignet (bis 75 °C) | Andere Farben waschbar bis 60 °C



**CG**  
WORKWEAR



**CGW1261** | 01261-01 **Bistro Apron Roma Bag 80 x 100 cm**

65% Polyester / 35% Baumwolle  
80 x 100 cm (Länge x Breite)  
215 g/m<sup>2</sup>

CG Workwear

|           |           |         |             |
|-----------|-----------|---------|-------------|
| BLACK     | BUGATTI   | CARAMEL | CHERRY      |
| CHOCOLATE | COPPER    | CURRY   | DARK BLUE   |
| ELEFANT   | EVERGREEN | GRIFFIN | KHAKI       |
| LAVA      | LEAF      | MAGENTA | NAVY        |
| ORANGE    | RAVEN     | RED     | REGENCY RED |
| SAND      | SUNSHINE  | TAUPE   | TOFFEE      |
| TURQUOISE | WHITE     |         |             |

Made in Germany | Indanthren gefärbt | Pflegeleicht | Farbecht | Knitterarm | Industrieräsche geeignet | Finishertauglich | Klassische Bistroschürze mit aufgesetzter Tasche (20 x 39 cm) | Waschbar bis 95 °C



**CG**  
WORKWEAR



**CGW111** | 00111-01 **Slit Apron Milano 80 x 100 cm**

65% Polyester / 35% Baumwolle  
80 x 100 cm (Länge x Breite)  
215 g/m<sup>2</sup>

CG Workwear

|           |           |         |             |
|-----------|-----------|---------|-------------|
| BLACK     | BUGATTI   | CARAMEL | CHERRY      |
| CHOCOLATE | COPPER    | CURRY   | DARK BLUE   |
| ELEFANT   | EVERGREEN | GRIFFIN | KHAKI       |
| LAVA      | LEAF      | MAGENTA | NAVY        |
| ORANGE    | RAVEN     | RED     | REGENCY RED |
| SAND      | SUNSHINE  | TAUPE   | TOFFEE      |
| TURQUOISE | WHITE     |         |             |

Made in Germany | Langer Gehschlitz und durchgehendes Schürzenband | Reaktivfärbung | Bänder verriegelt | Farbecht | Knitterarm und pflegeleicht | Doppelt gefärbt | Industrieräsche- und finishertauglich | Waschbar bis 95 °C | Kellertasche Napoli (CGW160) nicht im Lieferumfang



**BEST SELLER**

**KARLOWSKY**

**KARLOWSKY**  
PURE



**KY049** | BLS4 **Latzschürze Basic mit Schnalle**

65% Polyester / 35% Baumwolle  
75 x 90 cm (Breite x Länge)  
215 g/m<sup>2</sup>

Karlowsky

|                           |                           |                            |                            |
|---------------------------|---------------------------|----------------------------|----------------------------|
| ANTHRACITE (CA. P. 7540C) | AUBERGINE (CA. P. 5185C)  | BASALT GREY (CA. P. 4276C) | BLACK (CA. P. 419C)        |
| BLUE (CA. P. 7686C)       | BORDEAUX (CA. P. 209C)    | CAMEL (CA. P. 2318C)       | FOREST GREEN (CA. P. 554C) |
| LIGHT BROWN (CA. P. 438C) | LIME (CA. P. 2303C)       | MOSS GREEN (CA. P. 4229C)  | MUSTARD (CA. P. 146C)      |
| NAVY (CA. P. 533C)        | PINE GREEN (CA. P. 4189C) | RASPBERRY (CA. P. 1797C)   | RED (CA. P. 186C)          |
| ROSE (CA. P. 4065C)       | SAND (CA. P. 7529C)       | SUN YELLOW (CA. P. 127C)   | TURQUOISE (CA. P. 633C)    |
| WHITE                     |                           |                            |                            |

Köpergewebe, 215 g/m<sup>2</sup> | Latzschürze mit Bändern aus Schürzenstoff, mit Nahtsicherung | Latzband mit Schnalle zum stufenlosen Einstellen der Länge bis 70 cm | Waschbar bis 60°C





**BEST SELLER**

**PREMIER**



**PW149 | PR149 Childrens' Apron**

65% Polyester / 35% Baumwolle  
 Infant (43 x 53 cm, 3-6 Jahre), Junior (48 x 63 cm, 7-10 Jahre)  
 195 g/m<sup>2</sup>

Premier Workwear

|          |                          |          |                          |
|----------|--------------------------|----------|--------------------------|
| BLACK    | BROWN                    | BURGUNDY | DARK GREY                |
| HOT PINK | KELLY GREEN (CA. P. 355) | LIME     | NATURAL                  |
| NAVY     | ORANGE                   | PURPLE   | RED                      |
| ROYAL    | TURQUOISE                | WHITE    | YELLOW (CA. P. YELLOW C) |

Kinder-Latzschürze erhältlich in 16 Farben | Abgesetztes Bindeband am Hals mit Verstellmöglichkeit und Druckknopf | 50 cm lange Bänder | Breite: Kleinkind 43 cm, Junior 48 cm | Länge: Kleinkind 53 cm, Junior 63 cm



**LINK**  
KITCHEN WEAR



**X978 | BB06050 Kids' Barbecue Apron**

65% Polyester / 35% Baumwolle  
 50 x 60 cm (Breite x Länge)  
 240 g/m<sup>2</sup>

Link Kitchen Wear

|       |          |              |       |
|-------|----------|--------------|-------|
| BLACK | BORDEAUX | BOTTLE GREEN | BROWN |
| NAVY  | ORANGE   | RED          | ROYAL |
| WHITE | YELLOW   |              |       |

In Twill gewebt | Pflegeleichtes Material | Einlaufvorbehandelt | Reaktiv gefärbt | Unbedruckt waschbar bis 60 °C | Extra verstärkt an kritischen Punkten



**PREMIER**

**PW150 | PR150 Colours Collection Bib Apron**

65% Polyester / 35% Baumwolle (Denim: 70% Polyester / 30% Baumwolle)  
 72 x 86 cm (Breite x Länge), Black & White: 91 x 102 cm (Breite x Länge)  
 195 g/m<sup>2</sup> (Denim: 265 g/m<sup>2</sup>)

Premier Workwear

72 x 86 cm, 91 x 102 cm

|       |       |
|-------|-------|
| BLACK | WHITE |
|-------|-------|

72 x 86 cm

|                              |                               |                             |
|------------------------------|-------------------------------|-----------------------------|
| APPLE (CA. P. 360)           | AQUA (CA. P. 344)             | AUBERGINE (CA. P. 5115)     |
| BLACK DENIM (CA. P. 433)     | BLUE DENIM (CA. P. 2166C)     | BOTTLE (CA. P. 560)         |
| BROWN (CA. P. 476)           | BURGUNDY (CA. P. 216)         | CAMEL (CA. P. 132)          |
| CHARCOAL (CA. P. 6)          | CHESTNUT (CA. P. 7525)        | CORNFLOWER (CA. P. 279)     |
| CYAN (CA. P. CYAN C)         | DARK GREY (CA. P. 431)        | DUCK EGG BLUE (CA. P. 7466) |
| EMERALD (CA. P. 341)         | FUCHSIA (CA. P. 219)          | GREY DENIM (CA. P. 425)     |
| HOT PINK (CA. P. 214C)       | INDIGO DENIM (CA. P. 2767)    | KELLY GREEN (CA. P. 355)    |
| KHAKI (CA. P. 7503)          | LATTE (CA. P. 7530)           | LAVENDER (CA. P. 2573)      |
| LEMON (CA. P. 127)           | LIGHT BLUE (CA. P. 2708)      | LILAC (CA. P. 264)          |
| LIME (CA. P. 382)            | MAGENTA (CA. P. MAGENTA C)    | MARINE BLUE (CA. P. 281)    |
| MIDBLUE (CA. P. 2718)        | MOCHA (CA. P. 7505)           | MOSS GREEN (CA. P. 2410C)   |
| MUSHROOM (CA. P. 410)        | MUSTARD (CA. P. 7405)         | NATURAL (CA. P. 1205)       |
| NAVY (CA. P. 2766)           | OASIS GREEN (CA. P. 371)      | OLIVE (CA. P. 378)          |
| ORANGE (CA. P. 1655)         | PALE GREY/SILVER (CA. P. 428) | PEACOCK (CA. P. 7477)       |
| PINK (CA. P. 1895)           | PISTACHIO (CA. P. 578)        | PURPLE (CA. P. 269)         |
| RASPBERRY CRUSH (CA. P. 234) | RED (CA. P. 200)              | RICH VIOLET (CA. P. 2587)   |
| ROSE (CA. P. 5015C)          | ROYAL (CA. P. 286)            | SAGE (CA. P. 5497)          |
| SALSA (CA. P. 187)           | SAPPHIRE (CA. P. 300)         | STEEL (CA. P. 7545)         |
| STRAWBERRY RED (CA. P. 186)  | SUNFLOWER (CA. P. 136C)       | TEAL (CA. P. 3155)          |
| TERRACOTTA (CA. P. 159)      | TURQUOISE (CA. P. 312)        | YELLOW (CA. P. YELLOW C)    |

Klassische Premier-Schürze erhältlich in 60 Farben | Pflegeleicht | Waschbar bis 60 °C | Verstellbare Schnalle am Nackenband | Ausschnitt aus dem gleichen Stoff wie Hauptstoff | 90 cm lange Bänder aus identischem Material | In Black und White jetzt auch in XL erhältlich



**BEST SELLER**





## X979 | BBQ9073ADJ Barbecue Apron Adjustable

65% Polyester / 35% Baumwolle  
73 x 90 cm (Breite x Länge)  
240 g/m<sup>2</sup>

Link Kitchen Wear

|                        |            |              |        |
|------------------------|------------|--------------|--------|
| BLACK                  | BORDEAUX   | BOTTLE GREEN | BROWN  |
| DARK GREY (CA. P. 431) | MOUSE GREY | NAVY         | ORANGE |
| RED                    | ROYAL      | WHITE        | YELLOW |

Reaktiv gefärbt | Aus Twill gewebt | Pflegeleichtes Material | Einlaufvorbehandelt | Unbedruckt waschbar bis 60 °C | Extra verstärkt an kritischen Punkten | Grillschürze mit einstellbarem Nackenstück



BEST SELLER



## X986 | MS8572 Multi Apron

80% Polyester / 20% Baumwolle (Fuchsia, Olive: 100% Polyester)  
72 x 85 cm (Breite x Länge)  
200 g/m<sup>2</sup>

Link Kitchen Wear

|                             |                                 |                        |                            |
|-----------------------------|---------------------------------|------------------------|----------------------------|
| APPLE (CA. P. 360)          | AUBERGINE (CA. P. 5115)         | BLACK                  | BOTTLE GREEN (CA. P. 560)  |
| BROWN (CA. P. 476)          | BURGUNDY (CA. P. 216)           | DARK GREY (CA. P. 431) | EMERALD (CA. P. 341)       |
| FUCHSIA (CA. P. 219)        | KHAKI (CA. P. 7503)             | LEMON (CA. P. 127)     | LIGHT BLUE (CA. P. 2708)   |
| LIME (CA. P. 382)           | MIDBLUE (CA. P. 2718)           | NAVY (CA. P. 2766)     | OLIVE (CA. P. 378)         |
| ORANGE (CA. P. 1655)        | PALE GREY (SILVER) (CA. P. 428) | PINK (CA. P. 1895)     | POSTMAN GREY (CA. P. 7545) |
| PURPLE (CA. P. 269)         | RED (CA. P. 200)                | ROYAL (CA. P. 286)     | SAGE (CA. P. 5497)         |
| STRAWBERRY RED (CA. P. 186) | SUNFLOWER (CA. P. 136C)         | TURQUOISE (CA. P. 312) | WHITE                      |

Easy-Care-Material | Einlaufvorbehandelt | 2/1 Twill | Reaktiv gefärbt | Waschbar bis 60 °C | Verstellbare Nackenschlaufe | Extra verstärkt an kritischen Punkten



## CGW1146 | 01146-01 Bib Apron Verona Classic Bag 90 x 75 cm

65% Polyester / 35% Baumwolle  
90 x 75 cm (Länge x Breite)  
215 g/m<sup>2</sup>

CG Workwear

|           |         |         |             |
|-----------|---------|---------|-------------|
| BLACK     | BUGATTI | CHERRY  | CHOCOLATE   |
| DARK BLUE | ELEFANT | GRIFFIN | KHAKI       |
| LAVA      | LEAF    | NAVY    | OASIS       |
| ORANGE    | RAVEN   | RED     | REGENCY RED |
| SUNSHINE  | TAUPE   | TOFFEE  | TURQUOISE   |
| WHITE     |         |         |             |

Industriewäsche- und finishertauglich | Made in Germany | 95 °C waschbar, alle Farben | Farbecht | Nackenband stufenlos verstellbar mit verdecktem Versteller | Band aus Schürzenstoff | Taschengröße 20 x 39 cm | Strapazierfähig | Hochveredeltes Mischgewebe



## EX106 | 10620 Latzschürze 80 x 100 cm

65% Polyester / 35% Baumwolle  
80 x 100 cm (Breite x Länge)  
220 g/m<sup>2</sup>

Exner

|            |             |              |             |
|------------|-------------|--------------|-------------|
| BLACK      | BORDEAUX    | BOTTLE GREEN | GRAPHITE    |
| HOT PINK   | LEMON GREEN | NAVY         | PURPLE      |
| RED        | ROYAL BLUE  | SAND         | SILVER GREY |
| TERRACOTTA | TOFFEE      | TURQUOISE    | WHITE       |
| YELLOW     |             |              |             |

Stoffbänder | Verstellbares Halsband | Tasche auf dem rechten Oberschenkel ( (B) 18 x (H) 20 cm ) | Farbe Black: Industriewäsche geeignet (bis 75 °C) | Andere Farben waschbar bis 60 °C



**CGW141** | 00141-01 **Bib Apron Potenza X Classic**

65% Polyester / 35% Baumwolle  
 90 x 71 cm (Länge x Breite)  
 215 g/m<sup>2</sup>

CG Workwear

|           |         |             |           |
|-----------|---------|-------------|-----------|
| BLACK     | BUGATTI | CHERRY      | CHOCOLATE |
| DARK BLUE | ELEFANT | GRIFFIN     | KHAKI     |
| LAVA      | LEAF    | MARINE      | PALE GREY |
| RAVEN     | RED     | REGENCY RED | SAND      |
| SUNSHINE  | TOFFEE  | WHITE       |           |

Latzschürze mit vier Ösen | Bänder mit Druckknöpfen auswechselbar (Bänder nicht im Lieferumfang enthalten. Das Bänderset finden Sie unter Artikel CGW42141) | Im Rücken gekreuzte Bänder zur Entlastung des Nackens und stufenlosen Verstellung | Hochveredeltes Mischgewebe | Knitterarm | Strapazierfähig | Bis 95 °C waschbar | Industrieräsche- und finishertauglich



**CGW42141** | 42141 **Potenza X Classic Strap Set**

65% Polyester / 35% Baumwolle (Melange: 50% Baumwolle / 50% Polyester)  
 230 x 2,5 cm

CG Workwear

|           |              |                    |                   |
|-----------|--------------|--------------------|-------------------|
| BLACK     | BLUE MELANGE | BROWN MELANGE      | BUGATTI           |
| CHERRY    | CHOCOLATE    | DARK BLUE          | DARK GREY MELANGE |
| DENIM     | ELEFANT      | GRIFFIN            | KHAKI             |
| LAVA      | LEAF         | LIGHT GREY MELANGE | MARINE            |
| PALE GREY | RAVEN        | RED                | REGENCY RED       |
| SAND      | SUNSHINE     | TAUPE              | TOFFEE            |
| WHITE     |              |                    |                   |

Zwei Bänder für Latzschürzen, je 230 cm lang und 2,5 cm breit | Mit Druckknopf zum Befestigen an der Schürzen-Öse | Im Rücken gekreuzte Bänder zur Entlastung des Nackens und stufenlosen Verstellung | Hochveredeltes Mischgewebe | Knitterarm | Strapazierfähig | Bis 95 °C waschbar | Industrieräsche- und finishertauglich



**PW102** | PR102 **Organic Cotton Bib Apron (No Pocket)**

100% Baumwolle  
 60 x 87 cm (Breite x Länge)  
 240 g/m<sup>2</sup>

Premier Workwear

|                      |                         |                        |                        |
|----------------------|-------------------------|------------------------|------------------------|
| APPLE (CA. P. 360)   | AUBERGINE (CA. P. 5115) | BLACK                  | BOTTLE (CA. P. 560)    |
| BROWN (CA. P. 476)   | BURGUNDY (CA. P. 216)   | DARK GREY (CA. P. 431) | HOT PINK (CA. P. 214C) |
| KHAKI (CA. P. 7503)  | LIME (CA. P. 382)       | NATURAL (CA. P. 1205)  | NAVY (CA. P. 2766)     |
| ORANGE (CA. P. 1655) | PURPLE (CA. P. 269)     | RED (CA. P. 200)       | ROYAL (CA. P. 286)     |
| SILVER (CA. P. 428)  | STEEL (CA. P. 6545)     | TURQUOISE (CA. P. 312) | WHITE                  |

Latzschürze aus schwerem, einlaufvorbehandeltem, saugfähigem Baumwoll-Twill | Bio-Baumwolle | Schleifenbänder aus gleichem Material | Länge ab Taille: 62 cm



**X974** | BBQ11073PES **Barbecue Apron XL Sublimation**

100% Polyester  
 73 x 110 cm (Breite x Länge)  
 240 g/m<sup>2</sup>

Link Sublime Textiles

|       |
|-------|
| WHITE |
|-------|

Hohe Qualität | Extra verstärkt an kritischen Punkten | Mit Sublimationsdruck waschbar bis 60 °C | In 2/1 Twill gewebtes Polyester





## X1006 | PH2020 Potholder

65% Polyester / 35% Baumwolle  
20 x 20 cm  
240 g/m<sup>2</sup>

Link Kitchen Wear

|            |              |       |            |
|------------|--------------|-------|------------|
| BLACK      | BOTTLE GREEN | BROWN | BURGUNDY   |
| MOUSE GREY | NATURAL      | NAVY  | ORANGE     |
| RED        | ROYAL        | SAND  | TERRACOTTA |
| WHITE      | YELLOW       |       |            |

Topflappen | Gewebt in 2/1 Twill | Mit hitzebeständiger Polyesterfüllung | Pflegeleicht | Nicht bedruckt, waschbar bei 60 Grad



## X1007 | PH2323PES Potholder Sublimation

100% Polyester  
34 x 14 cm  
240 g/m<sup>2</sup>

Link Sublime Textiles

|             |
|-------------|
| BLACK/WHITE |
|-------------|

Topflappen-Sublimation | Gewebt in 2/1 Twill | Mit hitzebeständiger Polyesterfüllung | Pflegeleicht | Nicht bedruckt, waschbar bei 60 Grad

**PREMIER**

BEST SELLER



## PW740 | PR740 Women's Colours Collection Chiffon Scarf

100% Polyester  
98 x 16,5 cm  
40 g/m<sup>2</sup>

Premier Workwear

|                         |                          |                             |
|-------------------------|--------------------------|-----------------------------|
| APPLE (CA. P. 360)      | AUBERGINE (CA. P. 5115)  | BLACK                       |
| BOTTLE (CA. P. 560)     | BROWN (CA. P. 476)       | BURGUNDY (CA. P. 216)       |
| CHESTNUT (CA. P. 7525)  | DARK GREY (CA. P. 431)   | EMERALD (CA. P. 341)        |
| FUCHSIA (CA. P. 219)    | HOT PINK (CA. P. 214C)   | KHAKI (CA. P. 7503)         |
| LEMON (CA. P. 127)      | LIGHT BLUE (CA. P. 2708) | LILAC (CA. P. 264)          |
| LIME (CA. P. 382)       | MARINE BLUE (CA. P. 281) | MIDBLUE (CA. P. 2718)       |
| NATURAL (CA. P. 1205)   | NAVY (CA. P. 2766)       | OASIS GREEN (CA. P. 371)    |
| OLIVE (CA. P. 378)      | ORANGE (CA. P. 1655)     | PINK (CA. P. 1895)          |
| PURPLE (CA. P. 269)     | RED (CA. P. 200)         | RICH VIOLET (CA. P. 2587)   |
| ROYAL (CA. P. 286)      | SAGE (CA. P. 5497)       | SAPPHIRE (CA. P. 300)       |
| SILVER (CA. P. 428)     | STEEL (CA. P. 7545)      | STRAWBERRY RED (CA. P. 186) |
| SUNFLOWER (CA. P. 136C) | TEAL (CA. P. 3155)       | TERRACOTTA (CA. P. 159)     |
| TURQUOISE (CA. P. 312)  | WHITE                    |                             |

Schimmernder Damen-Schal aus Chiffon | Einheitsgröße | Handwäsche | Passender Herrenartikel: PW750

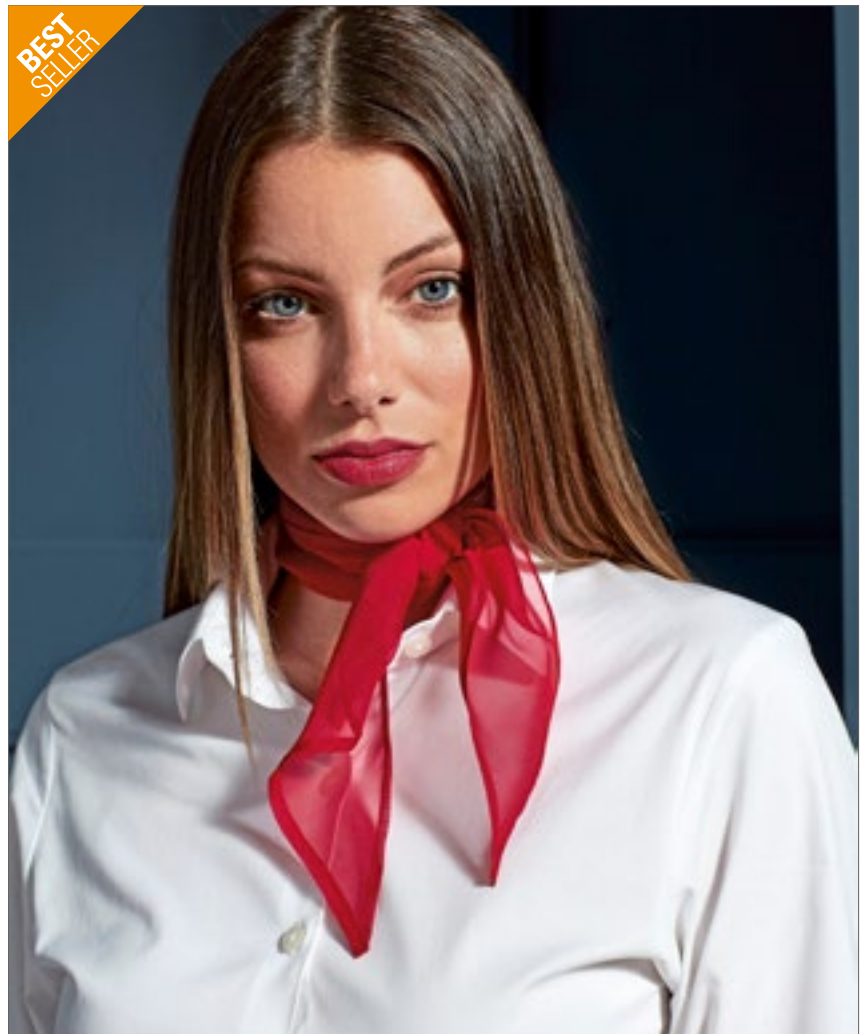





**TT601** | TT601 **Satin Scarf**

100% Polyester  
120 x 25 cm  
85 g/m<sup>2</sup>

TYTO

|            |              |           |          |
|------------|--------------|-----------|----------|
| BLACK      | BOTTLE GREEN | BROWN     | BURGUNDY |
| FUCHSIA    | GOLD         | GREY      | LEMON    |
| LIGHT BLUE | LILAC        | LIME      | MAGENTA  |
| NATURAL    | NAVY         | OLIVE     | ORANGE   |
| PINK       | PURPLE       | RED       | ROYAL    |
| SILVER     | SUNFLOWER    | TURQUOISE | WHITE    |

Seidig glatte Satin-Texturen und schlichtes Gewebe | 100% gewebtes Polyester mit Satin-Finish | Einzeln in Geschenkbox verpackt



**PW750** | PR750 **Colours Collection Satin Tie**

100% Polyester  
144 x 8,5 cm

Premier Workwear

|                             |                          |                           |                         |
|-----------------------------|--------------------------|---------------------------|-------------------------|
| APPLE (CA. P. 360)          | AUBERGINE (CA. P. 5115)  | BLACK                     | BOTTLE (CA. P. 560)     |
| BROWN (CA. P. 476)          | BURGUNDY (CA. P. 216)    | CHESTNUT (CA. P. 7525)    | DARK GREY               |
| EMERALD (CA. P. 341)        | FUCHSIA (CA. P. 219)     | HOT PINK (CA. P. 214C)    | KHAKI (CA. P. 7503)     |
| LEMON (CA. P. 127)          | LIGHT BLUE (CA. P. 2708) | LILAC (CA. P. 264)        | LIME (CA. P. 382)       |
| MARINE BLUE (CA. P. 281)    | MIDBLUE (CA. P. 2718)    | NATURAL (CA. P. 1205)     | NAVY (CA. P. 2766)      |
| OASIS GREEN (CA. P. 371)    | OLIVE (CA. P. 378)       | ORANGE (CA. P. 1655)      | PINK (CA. P. 1895)      |
| PURPLE (CA. P. 269)         | RED (CA. P. 200)         | RICH VIOLET (CA. P. 2587) | ROYAL (CA. P. 286)      |
| SAGE (CA. P. 5497)          | SAPPHIRE (CA. P. 300)    | SILVER (CA. P. 428)       | STEEL (CA. P. 7545)     |
| STRAWBERRY RED (CA. P. 186) | SUNFLOWER (CA. P. 136C)  | TEAL (CA. P. 3195)        | TERRACOTTA (CA. P. 159) |
| TURQUOISE (CA. P. 312)      | WHITE                    |                           |                         |

Länge: 144 cm | Glänzende Satin-Krawatte | Maschinell waschbar | Schmale Klinge: 8,5 cm



**TT901** | TT901 **Satin Tie**

100% Polyester  
144 x 8,5 cm  
165 g/m<sup>2</sup>

TYTO

|            |              |           |          |
|------------|--------------|-----------|----------|
| BLACK      | BOTTLE GREEN | BROWN     | BURGUNDY |
| FUCHSIA    | GOLD         | GREY      | LEMON    |
| LIGHT BLUE | LILAC        | LIME      | MAGENTA  |
| NATURAL    | NAVY         | OLIVE     | ORANGE   |
| PINK       | PURPLE       | RED       | ROYAL    |
| SILVER     | SUNFLOWER    | TURQUOISE | WHITE    |

Glänzend und glatt | Satin-Textur | Gewebtes Polyester mit Satin-Finish | Zu 100% von Hand genäht | Maschinell waschbar | Breite: ca. 8,5 cm | Länge: ca. 144 cm | Einzeln in Geschenkbox verpackt



**TT902** | TT902 **Twill Tie**

100% Polyester  
144 x 8,5 cm  
165 g/m<sup>2</sup>

TYTO

|            |              |           |          |
|------------|--------------|-----------|----------|
| BLACK      | BOTTLE GREEN | BROWN     | BURGUNDY |
| FUCHSIA    | GOLD         | GREY      | LEMON    |
| LIGHT BLUE | LILAC        | LIME      | MAGENTA  |
| NATURAL    | NAVY         | OLIVE     | ORANGE   |
| PINK       | PURPLE       | RED       | ROYAL    |
| SILVER     | SUNFLOWER    | TURQUOISE | WHITE    |

Klassische, weiche Twill-Texturen | Zu 100% von Hand genäht | Maschinell waschbar | Breite: ca. 8,5 cm | Länge: 144 cm | Einzeln in Geschenkbox verpackt



**AR042** | 42.5 **Sauna Kilt Men**  
 100% Baumwolle  
 65 x 150 cm, 65 x 170 cm (XXL)  
 400 g/m<sup>2</sup> A&R

**65 x 150 cm, 65 x 170 cm**

|                 |       |             |
|-----------------|-------|-------------|
| ANTHRACITE GREY | BLACK | FRENCH NAVY |
| GRAPHITE        | SAND  | TRUE BLUE   |

**65 x 150 cm**

|            |            |            |
|------------|------------|------------|
| AQUA BLUE  | ARMY GREEN | CINNAMON   |
| DARK GREEN | DEEP BLUE  | FIRE RED   |
| JEANS BLUE | LIGHT GREY | LIME GREEN |
| MUSTARD    | PURPLE     | TERRA      |
| WHITE      |            |            |

Aus 100% türkischer Baumwolle | Rücken mit Gummiband | Vorn mit verstellbarem Klettverschluss | Achtung: Klettverschluss vor dem Waschen schließen!



**AR043** | 43.5 **Sauna Kilt Ladies**  
 100% Baumwolle  
 85 x 150 cm, 85 x 170 cm (XXL)  
 400 g/m<sup>2</sup> A&R

**85 x 150 cm, 85 x 170 cm**

|                 |            |             |
|-----------------|------------|-------------|
| ANTHRACITE GREY | BLACK      | FRENCH NAVY |
| GRAPHITE        | LIGHT PINK | TRUE BLUE   |

**85 x 150 cm**

|            |              |            |
|------------|--------------|------------|
| ARMY GREEN | CINNAMON     | DARK GREEN |
| DEEP BLUE  | FIRE RED     | JEANS BLUE |
| LIGHT GREY | LIGHT PURPLE | LIME GREEN |
| MUSTARD    | PINK         | TERRA      |
| WHITE      |              |            |

Mit Gummiband hinten und verstellbarem Klettverschluss vorn | Gute Saugfähigkeit bleibt auch nach häufigem Waschen erhalten | Achtung: Klettverschluss vor dem Waschen schließen!







**BEST SELLER**



## AR074 | AR074 PRINT-Me® Guest Towel

100% Baumwolle / Bordüre: 100% Polyester  
30 x 50 cm  
450 g/m<sup>2</sup>

A&R

|                 |              |            |               |
|-----------------|--------------|------------|---------------|
| ANTHRACITE GREY | AQUA BLUE    | BLACK      | BRIGHT ORANGE |
| BRIGHT YELLOW   | DARK GREEN   | FIRE RED   | FRENCH NAVY   |
| GRAPHITE        | IRISH GREEN  | LIGHT BLUE | LIGHT GREY    |
| LIGHT PINK      | LIGHT PURPLE | LIME GREEN | PINK          |
| PURPLE          | SAND         | TRUE BLUE  | WHITE         |

Gästehandtuch | Bedruckbare Bordüre ca. 8 cm

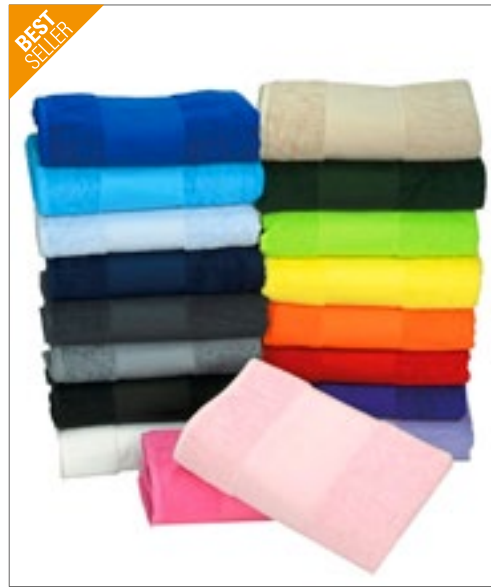

**BEST SELLER**

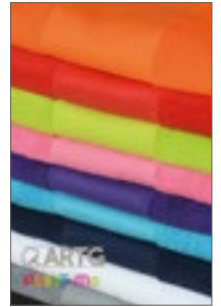

**NEW COLOUR**



## AR070 | AR070 PRINT-Me® Hand Towel

100% Baumwolle  
50 x 100 cm  
450 g/m<sup>2</sup>

A&R

|                 |              |            |               |
|-----------------|--------------|------------|---------------|
| ANTHRACITE GREY | AQUA BLUE    | BLACK      | BRIGHT ORANGE |
| BRIGHT YELLOW   | DARK GREEN   | FIRE RED   | FRENCH NAVY   |
| GRAPHITE        | IRISH GREEN  | LIGHT BLUE | LIGHT GREY    |
| LIGHT PINK      | LIGHT PURPLE | LIME GREEN | PINK          |
| PURPLE          | SAND         | TRUE BLUE  | WHITE         |

Handtuch | Bedruckbare Bordüre ca. 11 cm



**BEST SELLER**



**NEW COLOUR**



## AR071 | AR071 PRINT-Me® Bath Towel

100% Baumwolle  
70 x 140 cm  
450 g/m<sup>2</sup>

A&R

|                 |              |            |               |
|-----------------|--------------|------------|---------------|
| ANTHRACITE GREY | AQUA BLUE    | BLACK      | BRIGHT ORANGE |
| BRIGHT YELLOW   | DARK GREEN   | FIRE RED   | FRENCH NAVY   |
| GRAPHITE        | IRISH GREEN  | LIGHT BLUE | LIGHT GREY    |
| LIGHT PINK      | LIGHT PURPLE | LIME GREEN | PINK          |
| PURPLE          | SAND         | TRUE BLUE  | WHITE         |

Badetuch | Bedruckbare Bordüre ca. 11 cm



**NEW COLOUR**



## AR073 | AR073 PRINT-Me® Sport Towel

100% Baumwolle  
30 x 140 cm  
450 g/m<sup>2</sup>

A&R

|                 |              |            |               |
|-----------------|--------------|------------|---------------|
| ANTHRACITE GREY | AQUA BLUE    | BLACK      | BRIGHT ORANGE |
| BRIGHT YELLOW   | DARK GREEN   | FIRE RED   | FRENCH NAVY   |
| GRAPHITE        | IRISH GREEN  | LIGHT BLUE | LIGHT GREY    |
| LIGHT PINK      | LIGHT PURPLE | LIME GREEN | PINK          |
| PURPLE          | SAND         | TRUE BLUE  | WHITE         |

Sporthandtuch | Bedruckbare Bordüre ca. 10 cm



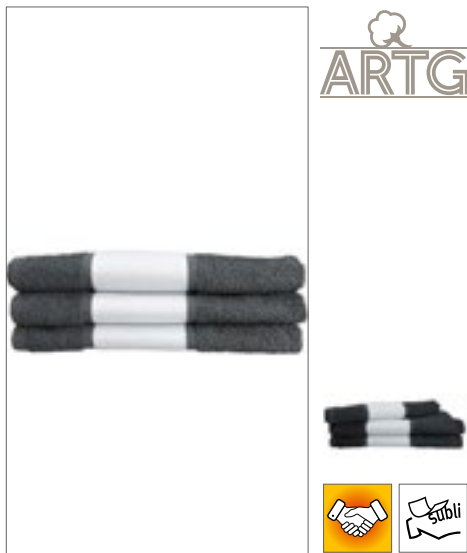

ARTG



**AR085** | AR085 **SUBLI-Me® Guest Towel**

100% Baumwolle / Bordüre: 100% Polyester  
**30 x 50 cm**  
 450 g/m<sup>2</sup>

A&R

|                 |               |            |
|-----------------|---------------|------------|
| ANTHRACITE GREY | AQUA BLUE     | BLACK      |
| BRIGHT ORANGE   | BRIGHT YELLOW | DARK GREEN |
| FIRE RED        | FRENCH NAVY   | GRAPHITE   |
| IRISH GREEN     | LIGHT BLUE    | LIGHT GREY |
| LIGHT PINK      | LIGHT PURPLE  | LIME GREEN |
| PINK            | PURPLE        | SAND       |
| TRUE BLUE       | WHITE         |            |

Sublimationsfähige Bordüre ca. 8 cm hoch



ARTG



**AR080** | AR080 **SUBLI-Me® Hand Towel**

100% Baumwolle / Bordüre: 100% Polyester  
**50 x 100 cm**  
 450 g/m<sup>2</sup>

A&R

|                 |               |            |
|-----------------|---------------|------------|
| ANTHRACITE GREY | AQUA BLUE     | BLACK      |
| BRIGHT ORANGE   | BRIGHT YELLOW | DARK GREEN |
| FIRE RED        | FRENCH NAVY   | GRAPHITE   |
| IRISH GREEN     | LIGHT BLUE    | LIGHT GREY |
| LIGHT PINK      | LIGHT PURPLE  | LIME GREEN |
| PINK            | PURPLE        | SAND       |
| TRUE BLUE       | WHITE         |            |

Handtuch mit 10 cm breiter sublimationsfähiger Bordüre, auf der Text/Logo oder Fotos vollfarbig gedruckt werden können | Handtuch aus 100% Baumwolle, sublimationsfähige Bordüre aus 100% Polyester

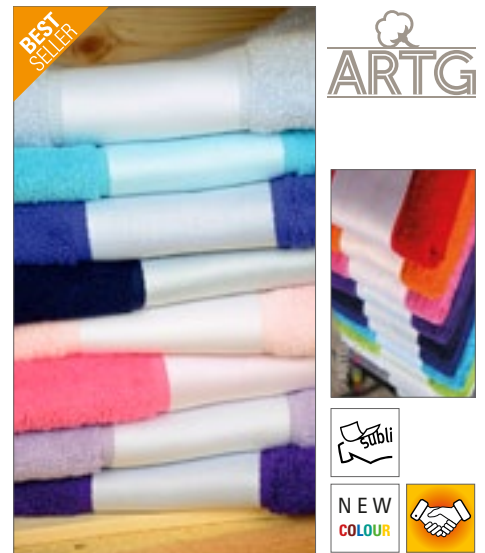

ARTG



**AR081** | AR081 **SUBLI-Me® Bath Towel**

100% Baumwolle / Bordüre: 100% Polyester  
**70 x 140 cm**  
 450 g/m<sup>2</sup>

A&R

|                 |               |            |
|-----------------|---------------|------------|
| ANTHRACITE GREY | AQUA BLUE     | BLACK      |
| BRIGHT ORANGE   | BRIGHT YELLOW | DARK GREEN |
| FIRE RED        | FRENCH NAVY   | GRAPHITE   |
| IRISH GREEN     | LIGHT BLUE    | LIGHT GREY |
| LIGHT PINK      | LIGHT PURPLE  | LIME GREEN |
| PINK            | PURPLE        | SAND       |
| TRUE BLUE       | WHITE         |            |

Badetuch | Eine sublimationsfähige Bordüre ca. 11 cm | Hergestellt aus 100% Baumwolle | Bordüre aus 100% Polyester



ARTG



**AR083** | AR083 **SUBLI-Me® Sport Towel**

100% Baumwolle / Bordüre: 100% Polyester  
**30 x 140 cm**  
 450 g/m<sup>2</sup>

A&R

|                 |              |            |               |
|-----------------|--------------|------------|---------------|
| ANTHRACITE GREY | AQUA BLUE    | BLACK      | BRIGHT ORANGE |
| BRIGHT YELLOW   | DARK GREEN   | FIRE RED   | FRENCH NAVY   |
| GRAPHITE        | IRISH GREEN  | LIGHT BLUE | LIGHT GREY    |
| LIGHT PINK      | LIGHT PURPLE | LIME GREEN | PINK          |
| PURPLE          | SAND         | TRUE BLUE  | WHITE         |

Sport-Handtuch | Sublimationsfähige Bordüre ca. 8 cm hoch | Hergestellt aus 100% Baumwolle | Sublimationsfähige Bordüre aus 100% Polyester



ARTG



**AR087** | AR087 **SUBLI-Me® Big Towel**

100% Baumwolle / Bordüre: 100% Polyester  
**100 x 210 cm**  
 450 g/m<sup>2</sup>

A&R

|                 |              |            |               |
|-----------------|--------------|------------|---------------|
| ANTHRACITE GREY | AQUA BLUE    | BLACK      | BRIGHT ORANGE |
| BRIGHT YELLOW   | DARK GREEN   | FIRE RED   | FRENCH NAVY   |
| GRAPHITE        | IRISH GREEN  | LIGHT BLUE | LIGHT GREY    |
| LIGHT PINK      | LIGHT PURPLE | LIME GREEN | PINK          |
| PURPLE          | SAND         | TRUE BLUE  | WHITE         |

Sublimationsfähige Bordüre ca. 12 cm hoch



**FT100GN** | 92UA-7477B-6 **Organic Cozy Guest Towel**

100% Baumwolle  
30 x 50 cm  
450 g/m<sup>2</sup>

Fair Towel

|                  |            |             |           |
|------------------|------------|-------------|-----------|
| BLACK            | BURGUNDY   | COBALT BLUE | DARK GREY |
| GRASS GREEN      | LIGHT GREY | NAVY        | RED       |
| SUNFLOWER YELLOW | TURQUOISE  | WHITE       |           |

30 x 50 cm großes Gästehandtuch aus Fairtrade-zertifizierter Bio-Baumwolle | Angenehm weicher Griff | Gute Feuchtigkeitsaufnahme | Stabile Twill-Tape Aufhänger an der kurzen und an der langen Seite | Bordüre 4 cm breit für Ihre Veredelung | Diagonal gestreifter Saum

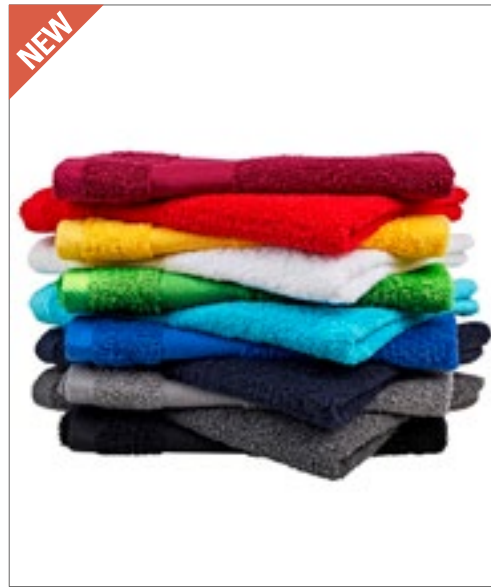

**FT100HN** | 92UA-7477B-0 **Organic Cozy Hand Towel**

100% Baumwolle  
50 x 100 cm  
450 g/m<sup>2</sup>

Fair Towel

|                  |            |             |           |
|------------------|------------|-------------|-----------|
| BLACK            | BURGUNDY   | COBALT BLUE | DARK GREY |
| GRASS GREEN      | LIGHT GREY | NAVY        | RED       |
| SUNFLOWER YELLOW | TURQUOISE  | WHITE       |           |

50 x 100 cm großes Handtuch aus Fairtrade-zertifizierter Bio-Baumwolle | Angenehm weicher Griff | Gute Feuchtigkeitsaufnahme | Stabile Twill-Tape Aufhänger an der kurzen und an der langen Seite | Bordüre 8 cm breit für Ihre Veredelung | Diagonal gestreifter Saum



**FT100BN** | 92UA-7477B-5 **Organic Cozy Bath Sheet**

100% Baumwolle  
100 x 150 cm  
450 g/m<sup>2</sup>

Fair Towel

|                  |            |             |           |
|------------------|------------|-------------|-----------|
| BLACK            | BURGUNDY   | COBALT BLUE | DARK GREY |
| GRASS GREEN      | LIGHT GREY | NAVY        | RED       |
| SUNFLOWER YELLOW | TURQUOISE  | WHITE       |           |

100 x 150 cm großes Badetuch aus Fairtrade-zertifizierter Bio-Baumwolle | Angenehm weicher Griff | Gute Feuchtigkeitsaufnahme | Stabile Twill-Tape Aufhänger an der kurzen und an der langen Seite | Bordüre 8 cm breit für Ihre Veredelung | Diagonal gestreifter Saum



**FT100DN** | 92UA-7477B-4 **Organic Cozy Bath Towel**

100% Baumwolle  
70 x 140 cm  
450 g/m<sup>2</sup>

Fair Towel

|                  |            |             |           |
|------------------|------------|-------------|-----------|
| BLACK            | BURGUNDY   | COBALT BLUE | DARK GREY |
| GRASS GREEN      | LIGHT GREY | NAVY        | RED       |
| SUNFLOWER YELLOW | TURQUOISE  | WHITE       |           |

70 x 140 cm großes Badetuch aus Fairtrade-zertifizierter Bio-Baumwolle | Angenehm weicher Griff | Gute Feuchtigkeitsaufnahme | Stabile Twill-Tape Aufhänger an der kurzen und an der langen Seite | Bordüre 8 cm breit für Ihre Veredelung | Diagonal gestreifter Saum



SOL'S®  
the fair spirit

BEST  
SELLER



**L903 | 89200 Guest Towel Island 30**

100% Baumwolle  
30 x 50 cm  
400 g/m<sup>2</sup>

SOL'S

|       |              |                   |             |
|-------|--------------|-------------------|-------------|
| BLACK | BOTTLE GREEN | DARK GREY (SOLID) | FRENCH NAVY |
| LEMON | LIME         | ORANGE            | RED         |
| ROPE  | ROYAL BLUE   | TURQUOISE         | WHITE       |

Gästehandtuch | Ein glatter Streifen zum Veredeln | Streifenbreite 5 cm | Aufhänger an der Seite

**L890 | 89000 Hand Towel Island 50**

100% Baumwolle  
50 x 100 cm  
400 g/m<sup>2</sup>

SOL'S

|       |              |                   |             |
|-------|--------------|-------------------|-------------|
| BLACK | BOTTLE GREEN | DARK GREY (SOLID) | FRENCH NAVY |
| LEMON | LIME         | ORANGE            | RED         |
| ROPE  | ROYAL BLUE   | TURQUOISE         | WHITE       |

Handtuch | Ein glatter Streifen zum Veredeln | Streifenbreite 8 cm | Aufhänger an der Seite

**L891 | 89001 Bath Towel Island 70**

100% Baumwolle  
70 x 140 cm  
400 g/m<sup>2</sup>

SOL'S

|       |              |                   |             |
|-------|--------------|-------------------|-------------|
| BLACK | BOTTLE GREEN | DARK GREY (SOLID) | FRENCH NAVY |
| LEMON | LIME         | ORANGE            | RED         |
| ROPE  | ROYAL BLUE   | TURQUOISE         | WHITE       |

Badetuch | Ein glatter Streifen zum Veredeln | Streifenbreite 8 cm | Aufhänger an der Seite

**L892 | 89002 Bath Sheet Island 100**

100% Baumwolle  
100 x 150 cm  
400 g/m<sup>2</sup>

SOL'S

|       |              |                   |             |
|-------|--------------|-------------------|-------------|
| BLACK | BOTTLE GREEN | DARK GREY (SOLID) | FRENCH NAVY |
| LEMON | LIME         | ORANGE            | RED         |
| ROPE  | ROYAL BLUE   | TURQUOISE         | WHITE       |

Badelaken | Ein glatter Streifen zum Veredeln | Streifenbreite 8 cm | Aufhänger an der Seite





**BEST SELLER**

**TOWEL CITY**



**TC03 | TC003** **Luxury Hand Towel**

100% Baumwolle  
50 x 90 cm  
550 g/m<sup>2</sup> Towel City

|              |             |              |            |
|--------------|-------------|--------------|------------|
| BLACK        | BRIGHT BLUE | BRIGHT GREEN | CHOCOLATE  |
| CREAM        | DEEP RED    | FOREST       | FUCHSIA    |
| GREY (SOLID) | LIME GREEN  | MOCHA        | NAVY       |
| OCEAN        | ORANGE      | PEBBLE       | PEPPERMINT |
| PINK         | PURPLE      | RED          | ROYAL      |
| STEEL GREY   | WHITE       | YELLOW       |            |

Hochwertiges Frottier-Material, hochflorig | Herringbone-Rand | Hohe Feuchtigkeitsaufnahme | Aufhängeschlaufe | 2 beidseitige Bordüren, 2,5 cm | Aufhänger mittig an der kurzen Seite

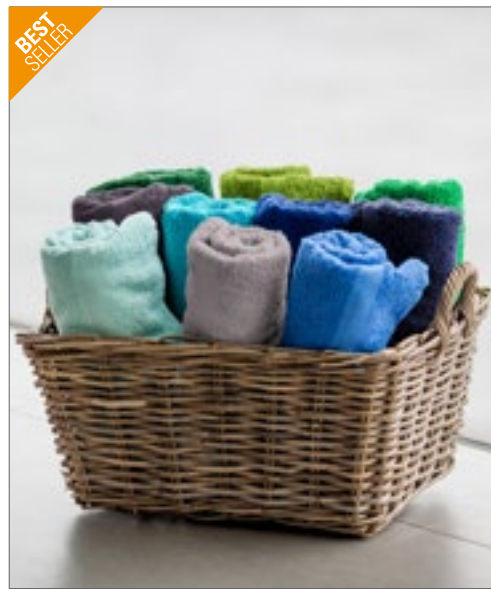

**BEST SELLER**

**TOWEL CITY**



**TC04 | TC004** **Luxury Bath Towel**

100% Baumwolle  
70 x 130 cm  
550 g/m<sup>2</sup> Towel City

|              |             |              |            |
|--------------|-------------|--------------|------------|
| BLACK        | BRIGHT BLUE | BRIGHT GREEN | CHOCOLATE  |
| CREAM        | DEEP RED    | FOREST       | FUCHSIA    |
| GREY (SOLID) | LIME GREEN  | MOCHA        | NAVY       |
| OCEAN        | ORANGE      | PEBBLE       | PEPPERMINT |
| PINK         | PURPLE      | RED          | ROYAL      |
| STEEL GREY   | WHITE       | YELLOW       |            |

Hochwertiges Frottee-Material, hochflorig | Hohe Feuchtigkeitsaufnahme | Herringbone-Rand | Aufhängeschlaufe | 2 beidseitige Bordüren, 3 cm | Aufhänger mittig an der kurzen Seite



**VOSSEN**  
A TOUCH OF ENERGY

**NEW COLOUR**



**XF309W | 116048** **Vienna Style Supersoft Waschhandschuh**

100% Baumwolle  
22 x 16 cm  
615 g/m<sup>2</sup> Vossen

|             |            |            |             |
|-------------|------------|------------|-------------|
| APRICOT     | BLACKBERRY | CAMEL      | CHAMOIS     |
| CITRO       | DARKBROWN  | DEEP WATER | DEEPBLUE    |
| EVERGREEN   | FIESTA     | HIBISCUS   | LAGOON      |
| LIGHT AZURE | LIGHT GREY | MAROON     | PEPPLESTONE |
| PETROL      | RUBY       | SLATE GREY | SOFT GREEN  |
| TERRA       | TIBET      | WHITE      |             |

Klassisches Design mit schmaler Stäbchenbordüre | Samtweich und saugstark durch Low Twist Garn | Aufhänger mittig an der kurzen Seite | Waschbar bis 60 °C



**VOSSEN**  
A TOUCH OF ENERGY

**NEW COLOUR**



**XF309G | 116050** **Vienna Style Supersoft Gästetuch**

100% Baumwolle  
30 x 50 cm  
615 g/m<sup>2</sup> Vossen

|             |            |            |             |
|-------------|------------|------------|-------------|
| APRICOT     | BLACKBERRY | CAMEL      | CHAMOIS     |
| CITRO       | DARKBROWN  | DEEP WATER | DEEPBLUE    |
| EVERGREEN   | FIESTA     | HIBISCUS   | LAGOON      |
| LIGHT AZURE | LIGHT GREY | MAROON     | PEPPLESTONE |
| PETROL      | RUBY       | SLATE GREY | SOFT GREEN  |
| TERRA       | TIBET      | WHITE      |             |

Klassisches Design mit schmaler Stäbchenbordüre | Samtweich und saugstark durch Low Twist Garn | Aufhänger mittig an der kurzen Seite | Waschbar bis 60 °C

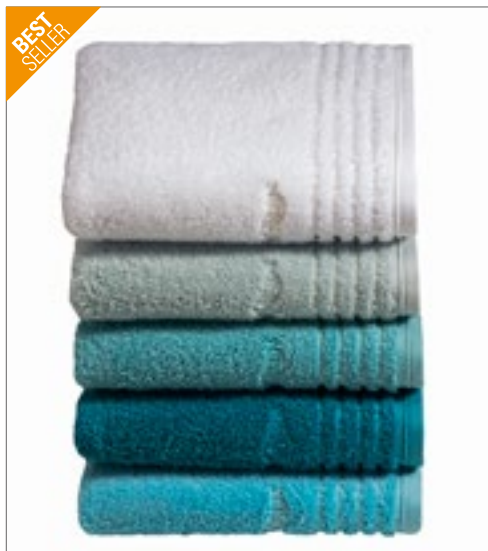

**VOSSEN**  
A TOUCH OF ENERGY



**NEW**  
**COLOUR**



**XF309H** | 116051 **Vienna Style Supersoft Handtuch**

100% Baumwolle  
50 x 100 cm  
615 g/m<sup>2</sup>

Vossen

|             |            |            |             |
|-------------|------------|------------|-------------|
| APRICOT     | BLACKBERRY | CAMEL      | CHAMOIS     |
| CITRO       | DARKBROWN  | DEEP WATER | DEEPBLUE    |
| EVERGREEN   | FIESTA     | HIBISCUS   | LAGOON      |
| LIGHT AZURE | LIGHT GREY | MAROON     | PEPPLESTONE |
| PETROL      | RUBY       | SLATE GREY | SOFT GREEN  |
| TERRA       | TIBET      | WHITE      |             |

Klassisches Design mit schmaler Stäbchenbordüre | Aufgesticktes Ton-in-Ton Vossen Logo | Samtweich und saugstark durch Low Twist Garn | Aufhänger mittig an der kurzen Seite



**VOSSEN**  
A TOUCH OF ENERGY



**NEW**  
**COLOUR**



**XF309D** | 116053 **Vienna Style Supersoft Duschtuch**

100% Baumwolle  
67 x 140 cm  
615 g/m<sup>2</sup>

Vossen

|             |            |            |             |
|-------------|------------|------------|-------------|
| APRICOT     | BLACKBERRY | CAMEL      | CHAMOIS     |
| CITRO       | DARKBROWN  | DEEP WATER | DEEPBLUE    |
| EVERGREEN   | FIESTA     | HIBISCUS   | LAGOON      |
| LIGHT AZURE | LIGHT GREY | MAROON     | PEPPLESTONE |
| PETROL      | RUBY       | SLATE GREY | SOFT GREEN  |
| TERRA       | TIBET      | WHITE      |             |

Klassisches Design mit schmaler Stäbchenbordüre | Samtweich und saugstark durch Low Twist Garn | Aufhänger mittig an der kurzen Seite | Waschbar bis 60 °C



**VOSSEN**  
A TOUCH OF ENERGY



**NEW**  
**COLOUR**



**XF309B** | 116054 **Vienna Style Supersoft Badetuch**

100% Baumwolle  
100 x 150 cm  
615 g/m<sup>2</sup>

Vossen

|             |            |           |
|-------------|------------|-----------|
| APRICOT     | BLACKBERRY | CAMEL     |
| CHAMOIS     | CITRO      | DARKBROWN |
| DEEP WATER  | DEEPBLUE   | EVERGREEN |
| FIESTA      | HIBISCUS   | LAGOON    |
| LIGHT AZURE | LIGHT GREY | MAROON    |
| PEPPLESTONE | PETROL     | RUBY      |
| SLATE GREY  | SOFT GREEN | TERRA     |
| TIBET       | WHITE      |           |

Klassisches Design mit schmaler Stäbchenbordüre | Samtweich und saugstark durch Low Twist Garn | Aufhänger mittig an der kurzen Seite | Waschbar bis 60 °C







BEST SELLER



NEW  
COLOUR



**KX100** | KXFW **Functional Vest Dortmund**

100% Polyester  
S, M, L, XL, XXL, 3XL, 4XL, 5XL, 6XL, 7XL  
120 g/m<sup>2</sup>

Korttex

S, M, L, XL, XXL, 3XL, 4XL, 5XL, 6XL, 7XL

|       |            |         |            |
|-------|------------|---------|------------|
| BLACK | BLUE       | GREEN   | LIME GREEN |
| RED   | ROYAL BLUE | VIOLETT |            |

S, M, L, XL, XXL, 3XL, 4XL, 5XL

|          |         |      |                 |
|----------|---------|------|-----------------|
| GREY     | MAGENTA | NAVY | PARAMEDIC GREEN |
| SKY BLUE | WHITE   |      |                 |

L, XL, XXL

|        |      |
|--------|------|
| MAROON | ROSA |
|--------|------|

Korttex® Funktions-Weste, Saumnähte mit schwarzer Polyestereinfassung - Korttex Style | Zwei 5 cm breite Reflektions-Streifen um den Körper | Größenverstellbar durch zwei Klettverschlüsse | Mit EAN Barcode ausgestattet | Einzeln in Polybeutel verpackt | Farbabweichungen sind möglich. Eine einheitliche Lieferung kann nicht gewährleistet werden. Die Unterschiede in der Ausführung stellen keinen Mangel dar. | Der Hersteller gewährleistet die Reflektionseigenschaft gemäß EN-Norm für 25 Waschgänge bis 40 °C



BEST SELLER



NEW  
COLOUR



**KX100K** | KW100 **Kids' Functional Vest Aarhus**

100% Polyester  
XXS (3/4 Jahre), XS (3/6 Jahre), S (7/12 Jahre)  
120 g/m<sup>2</sup>

Korttex

|          |         |            |            |
|----------|---------|------------|------------|
| BLUE     | GREEN   | LIME GREEN | MAGENTA    |
| NAVY     | PINK    | RED        | ROYAL BLUE |
| SKY BLUE | VIOLETT | WHITE      |            |

Korttex® Kinder-Funktionsweste | Saumnähte mit schwarzer Polyestereinfassung - Korttex Style | Zwei 5 cm breite Reflektions-Streifen um den Körper | Größenverstellbar durch 2 Klettverschlüsse | Mit EAN Barcode ausgestattet | Einzeln in Polybeutel verpackt | Farbabweichungen sind möglich. Eine einheitliche Lieferung kann nicht gewährleistet werden. Die Unterschiede in der Ausführung stellen keinen Mangel dar. | Der Hersteller gewährleistet die Reflektionseigenschaft gemäß EN-Norm für 25 Waschgänge bis 40 °C



BEST SELLER



**KX501** | KXL **Identification Vest Leipzig**

100% Polyester  
S, M, L, XL, XXL, 3XL, 4XL, 5XL  
120 g/m<sup>2</sup>

Korttex

|               |               |          |            |
|---------------|---------------|----------|------------|
| BLACK         | BLUE          | GREEN    | MAGENTA    |
| NEON GREEN    | NEON PINK     | RED      | ROYAL BLUE |
| SIGNAL ORANGE | SIGNAL YELLOW | SKY BLUE | WHITE      |

Korttex® Kennzeichnungs-Weste, Saumnähte mit schwarzer Polyestereinfassung - Korttex Style | Ideal zur Unterscheidung einzelner Gruppen/ Personen | Größenverstellbar durch zwei Klettverschlüsse | Einzeln in Polybeutel verpackt

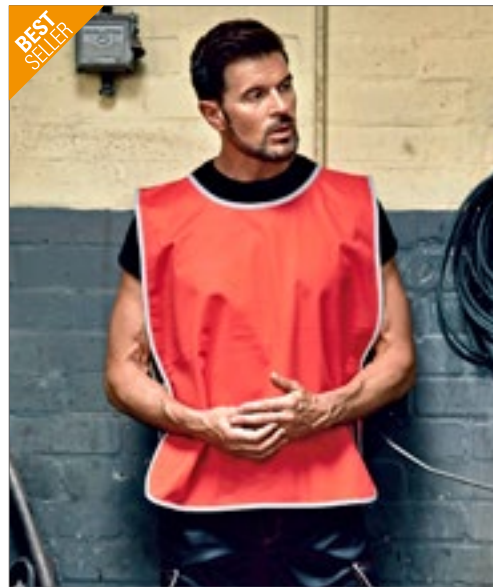

BEST SELLER



**YK259** | HVJ259 **Hi-Vis Reflective Border Tabard**

100% Polyester  
Kinder, S/M, L/XL, XXL/3XL  
120 g/m<sup>2</sup>

YOKO

|          |           |                 |               |
|----------|-----------|-----------------|---------------|
| BLACK    | GREY      | HI-VIS ORANGE   | HI-VIS YELLOW |
| LIME     | NAVY      | PARAMEDIC GREEN | PINK          |
| PURPLE   | RASPBERRY | RED             | ROYAL BLUE    |
| SAPPHIRE | SKY       | WHITE           |               |

Toll für Sportveranstaltungen, Outdoor-Aktivitäten und Werbung | Reflektierender, umlaufender Rand für hohe Sichtbarkeit | 10 cm elastischer Bereich und 10 cm Klettverschluss auf jeder Seite für hohe Verstellbarkeit an der Brust und komfortables Tragen | Große Fläche für Veredelung | Der Hersteller gewährleistet die Reflektionseigenschaften gemäß EN-Norm für 25 Waschgänge bis 40 °C





**korntex**



**KX805** | KXMW **Mobility Vest**

100% Polyester  
S, M, L, XL, XXL, 3XL, 4XL, 5XL

Korntex

SIGNAL YELLOW

Korntex® Hochsichtbarkeits-Mobilityweste | Entspricht der Norm EN ISO 20471:2013 + A1:2016 | Zwei vertikale 5 cm breite Reflektionsstreifen | Lichtreflektierender Stoff im Schulterbereich | Mit EAN Barcode ausgestattet | Gebrauchsanweisung in den 24 Amtssprachen der EU | Einzeln in Polybeutel verpackt | Der Hersteller gewährleistet die Reflektionseigenschaft gemäß EN-Norm für 25 Waschgänge bis 40 °C



**korntex**



**KX107** | PONCHO **Disposable Raining Poncho Sumatra Adults/Kids**

100% Polyethylen  
Kinder (102 x 76 cm), Erwachsene (127 x 102 cm)

Korntex

|               |               |             |
|---------------|---------------|-------------|
| BLACK         | BLUE          | RED         |
| SIGNAL ORANGE | SIGNAL YELLOW | TRANSPARENT |

Korntex® Sumatra | Universeller Regenponcho für Kinder | Für den einmaligen Gebrauch | 0,02mm Polyethylen | Kleines praktisches Packmaß | Mit EAN Barcode ausgestattet | Einzeln in Polybeutel verpackt



**printwear®**



**NT9137** **Notfall-Poncho Universum**

Poncho: 100% Polyvinylchlorid  
90 x 120 cm

|           |             |        |
|-----------|-------------|--------|
| BLACK     | LIGHT GREEN | ORANGE |
| PALE BLUE | RED         | WHITE  |
| YELLOW    |             |        |

Poncho transparent in der Farbe der Verpackung | Karabinerhaken | Durchmesser ca. 6,4 cm | Verpackung aus 100% ABS-Kunststoff | Maße des Poncho ca. 90 x 120 cm



**NT9504** **Regenponcho Oxford**

Poncho: 100% Polyethylen  
127 x 140 cm (Maße des ausgepackten Artikels)

**printwear®**



|        |        |     |             |
|--------|--------|-----|-------------|
| BLUE   | ORANGE | RED | TRANSPARENT |
| YELLOW |        |     |             |

DER universelle Poncho | 0,022mm Polyethylen | Kleines Packmaß (ca. 15 x 9,5 cm), Lieferung im Einzelbeutel



**NT9507** **Poncho ‚Dry‘**

100% Polychlorid  
One Size

**printwear®**



|      |     |
|------|-----|
| BLUE | RED |
|------|-----|

Universal-Freizeitponcho | Inklusive PVC-Tasche (0,10 mm mit Druckknöpfen (vorne durchsichtig, hinten in der Farbe des Artikels) und Papierenleger)



splashmacs



**SP010** | SC010 **Splashmacs Poncho**

100% Polyvinylchlorid  
One Size  
90 g/m<sup>2</sup>

Splashmacs

|       |          |         |        |
|-------|----------|---------|--------|
| BLACK | CLEAR    | FUCHSIA | NAVY   |
| RED   | SAPPHIRE | SILVER  | YELLOW |



YOKO HI-VIS



**YK470** | HVS470 **Promo Poncho**

100% Polyester  
Kids, Regular, Large

YOKO

|       |        |               |               |
|-------|--------|---------------|---------------|
| BLACK | GOLD   | HI-VIS ORANGE | HI-VIS YELLOW |
| NAVY  | SILVER |               |               |

PVC-Regencape im Poncho-Stil | Druckknöpfe im Nacken | Kapuze mit Kordelzug | Kann geöffnet und doppelt gelegt als Unterlage genutzt werden | Wird in einer Tragetasche mit Druckknopfverschluss und Kordelgriff geliefert | Tragetasche (in der gleichen Farbe wie der Poncho) auf der einen Seite gekennzeichnet, andere Seite zur Veredelung frei

Aus leichtem, regenfestem, PU-beschichtetem Polyester mit innen genähten und getapten Nähten | Große Kapuze | Reißverschluss am Kragen | Mit stoffgleichem Beutel | Große Fläche für Veredelung



korntex



**KX515** | FS100 **Bicycle-Saddle Cover**

100% Polyester  
One Size

Korntex

|               |               |       |
|---------------|---------------|-------|
| BLACK         | BLUE          | RED   |
| SIGNAL ORANGE | SIGNAL YELLOW | WHITE |

Korntex® Promo-Überzug für Fahrradsattel, 100% Polyester | Wasserabweisend



printwear®



**NT6337** **Satteldecke Basic**

100% Polyester  
25,5 x 17,5 x 6 cm

|             |             |        |
|-------------|-------------|--------|
| COBALT BLUE | LIGHT GREEN | ORANGE |
| RED         | WHITE       |        |

190T Polyester | PU Innenbeschichtung | Regenabweisend



BEST SELLER

printwear®



**NT9070** **Sattelschoner**

100% Polyester  
One Size

|             |             |              |
|-------------|-------------|--------------|
| BABYBLUE    | BLACK       | BOTTLE GREEN |
| GREY        | LIGHT GREEN | NAVY         |
| NEON ORANGE | ORANGE      | PURPLE       |
| RED         | REFLEX BLUE | ROYAL BLUE   |
| WHITE       | YELLOW      |              |

Wasserabweisende Beschichtung



**FA1104** | 1104 **AC-Stockschirm**

Bezug: 100% Polyester  
Durchmesser: ca. 100 cm / Länge: ca. 83 cm

FARE

|             |           |           |        |
|-------------|-----------|-----------|--------|
| BLACK       | BORDEAUX  | EURO BLUE | GREY   |
| LIGHT GREEN | NAVY BLUE | ORANGE    | PETROL |
| RED         | WHITE     | YELLOW    |        |

Komfortable Automatik-Funktion zum schnellen Öffnen | Windproof-Features für höhere Gestell-Flexibilität und bessere Windsicherheit | Flexible Fiberglasschienen | Matt-schwarzer Kunststoff Rundhakengriff | Höherer Korrosionsschutz durch schwarze Galvanisierung des Stahlstocks



**FA1142C** | 1142C **AC-Stockschirm Colormagic®**

Bezug: 100% Polyester  
Durchmesser: ca. 105 cm / Länge: ca. 84 cm

FARE

|       |
|-------|
| BLACK |
|-------|

Komfortable Automatik-Funktion zum schnellen Öffnen | Windproof-Features für höhere Gestell-Flexibilität und bessere Windsicherheit | Flexible Fiberglasschienen | Bezug mit Spezialdruck auf zwei Keilen | Weißes Regenwolken-Motiv bei Trockenheit sichtbar, farbiger Regenbogen-Unterdruck bei Nässe sichtbar | Mattschwarzer Griff aus Kunststoff mit Werbeanbringungsmöglichkeit | Höherer Korrosionsschutz durch schwarze Galvanisierung des Stahlstocks | Ausgezeichnet mit dem marke(ding) Award 2012



**FA1149** | 1149 **AC-Stockschirm**

Bezug: 100% Polyester  
Durchmesser: ca. 105 cm / Länge: ca. 82 cm

FARE

|        |        |             |           |
|--------|--------|-------------|-----------|
| BLACK  | GREY   | LIGHT GREEN | NAVY BLUE |
| ORANGE | PETROL | RED         | WHITE     |
| YELLOW |        |             |           |

Komfortable Automatik-Funktion zum schnellen Öffnen | Windproof-Features für höhere Gestell-Flexibilität und bessere Windsicherheit | Flexible Fiberglasschienen | Matt-schwarzer gerader Kunststoffgriff mit Werbeanbringungsmöglichkeit | Höherer Korrosionsschutz durch schwarze Galvanisierung des Stahlstocks



**FA6905** | 6905 **Kinder-Stockschirm FARE®-4-Kids**

Bezug: 100% Polyester  
Durchmesser: ca. 73 cm / Länge: ca. 60 cm

FARE

|           |             |         |         |
|-----------|-------------|---------|---------|
| EURO BLUE | LIGHT GREEN | MAGENTA | RAINBOW |
| RED       | YELLOW      |         |         |

Einfache und sichere Handhabung durch federlosen Sicherheitsschieber | Hochwertiges Windproof-System für eine maximale Gestell-Flexibilität bei stärkeren Windböen | Flexible Fiberglasschienen | Verchromter Stahlstock | Abgerundete und vergrößerte Spitzen zum Schutz vor Verletzungen, abgerundetes Top | Farblich passender Rundhakengriff aus Kunststoff





printwear®

**SC10** Automatik Stockschirm mit Kunststoffgriff

Bezug: 100% Polyester  
Durchmesser: ca. 103 cm / Länge: ca. 89 cm

|             |              |
|-------------|--------------|
| BLACK       | BLACK/RED    |
| BLACK/WHITE | BLACK/YELLOW |
| BLUE        | BLUE/WHITE   |
| BLUE/YELLOW | COLOURED     |
| GREEN/WHITE | NAVY BLUE    |
| RED         | RED/WHITE    |
| WHITE       | YELLOW       |

170T Polyester | Metallstock und Metallspeichen | Kunststoffkrücke und Kunststoffspitzen | Mit Klettverschluss | Speichenlänge: 59 cm



printwear®

**SC20** Kinderregenschirm

Bezug: 100% Polyester  
Durchmesser: ca. 69 cm / Länge: ca. 53 cm



170T Polyester | Speichenlänge: 40 cm / Metall | Farbige Kunststoffkrücke | Kunststoffenden und Kunststoffspitze | Klettverschluss | Sicherheitsöffnung



printwear®

**SC4058** Portierschirm 16 Segmente

Bezug: 100% Nylon  
Durchmesser: ca. 128,5 cm / Länge: ca. 99 cm



Portierschirm | 190T Nylon | Gerader Holzgriff | Schaft, Gestell und Spitze aus Metall | 16 Segmente | Handöffner



**FA5412** | 5412 AOC-Mini-Taschenschirm

Bezug: 100% Polyester  
Durchmesser: ca. 98 cm / Länge: ca. 30 cm

|           |          |           |
|-----------|----------|-----------|
| BLACK     | BORDEAUX | EURO BLUE |
| GREEN     | GREY     | LIME      |
| NAVY BLUE | OLIVE    | ORANGE    |
| RED       | WHITE    | YELLOW    |

Komfortable Doppelautomatik-Funktion zum schnellen Öffnen und Schließen des Schirms | Hochwertiges Windproof-System für eine maximale Gestell-Flexibilität bei stärkeren Windböen | Verchromter Stahlstock | Soft-Touch-Griff in Bezugfarbe mit silberner Auslösetaste | Elastischer Tragekordel und Werbeanbringungsmöglichkeit | Futteral mit schwarzer Paspelierung | Griff aus Kunststoff



**FA5460** | 5460 Mini-Taschenschirm FARE®-AOC

Bezug: 100% Polyester  
Durchmesser: ca. 97 cm / Länge: ca. 28,5 cm

|            |            |             |
|------------|------------|-------------|
| BLACK      | CYAN       | EURO BLUE   |
| GREY       | LIGHT BLUE | LIGHT GREEN |
| LIGHT GREY | LILAC      | LIME        |
| MAGENTA    | MINT       | NAVY BLUE   |
| ORANGE     | PETROL     | PURPLE      |
| RED        | WHITE      | YELLOW      |

Komfortable Doppelautomatik-Funktion zum schnellen Öffnen und Schließen | Hochwertiges Windproof-System für eine maximale Gestell-Flexibilität bei stärkeren Windböen | Verchromter Stahlstock | Soft-Touch-Griff in Bezugsfarbe mit silberner Auslösetaste | Elastischer Tragekordel und Werbeanbringungsmöglichkeit | Futteral mit schwarzer Paspelierung | Griff aus Kunststoff



printwear®

**SC80** Taschenschirm

Bezug: 100% Polyester  
Durchmesser: ca. 85 cm / Länge: ca. 32 cm

|             |            |
|-------------|------------|
| BLACK       | BLUE/WHITE |
| COLOURED    | GREEN      |
| GREEN/WHITE | LIGHT BLUE |
| NAVY BLUE   | ORANGE     |
| RED         | RED/WHITE  |
| ROYAL BLUE  | WHITE      |
| YELLOW      |            |

190T Polyester | Schwarzer Kunststoffknauf | Speichenlänge: 47 cm | Metallstock: 2-teilig | farbige Nylonhülle und Polybeutel



**BagBase**

**BG100** | BG100 **Brandable Key Clip**

100% Polyester  
2,5 x 20,5 cm



BagBase

|                |             |               |
|----------------|-------------|---------------|
| BLACK          | BLACK/WHITE | FUCHSIA       |
| GREY           | JUNGLE CAMO | MIDNIGHT CAMO |
| ORANGE         | RAINBOW     | RED           |
| RED/WHITE/NAVY | ROYAL       | WHITE         |
| YELLOW         |             |               |

Gurtband aus 100% Polyester | Zur Dekoration entwickelt | Strapazierfähiger Verschluss | Besonders festes Gurtband | Lieferung ohne Inhalt/Deko



**Beechfield**  
ORIGINAL HEADWEAR

**CB400** | B400 **Faux Fur Pop Pom Key Ring**

One Size

Beechfield

|       |       |         |      |
|-------|-------|---------|------|
| BELLA | HAZEL | KOKO    | LUNA |
| PIXIE | ROBYN | TIFFANY |      |

Gewebtes Band – für Veredelungszwecke designed | Für einfaches Abnehmen und Austauschen | Abnehmbarer, luxuriöser Kunstpelz-Bommel | Mit anderen austauschbaren PopPom-Produkten kombinierbar



**BagBase**

**BG744** | BG744 **Boutique Key Clip**

100% Polyurethan  
3,5 x 9 cm



BagBase

|           |             |
|-----------|-------------|
| BLACK     | BLACK/BLACK |
| NAVY      | SOFT GREY   |
| SOFT PINK | SOFT WHITE  |
| TAN       |             |

100% PU in Lederoptik | Feinkörniges Saffiano-Leder | Schlüssel-Clip aus hochglänzendem Metall | Kann als Schlüssel- oder Taschenanhänger verwendet werden | Zur Veredelung entwickelt

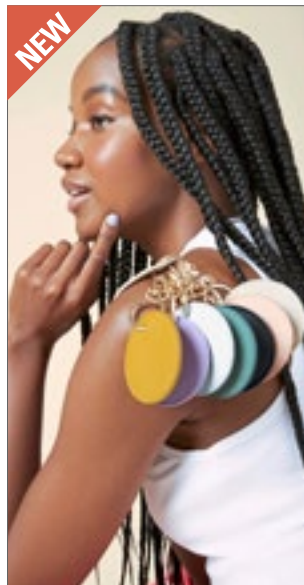

**BagBase**

**BG745** | BG745 **Boutique Circular Key Clip**

100% Polyurethan  
Ø 7 cm



BagBase

|           |            |            |
|-----------|------------|------------|
| BLACK     | LILAC      | MUSTARD    |
| OYSTER    | SAGE GREEN | SOFT BLUE  |
| SOFT GREY | SOFT PINK  | SOFT WHITE |

100 % PU-Lederoptik | Feinkörniges Saffiano-Leder | Schlüssel-Clip aus hochglänzendem Metall | Kann als Schlüssel- oder Taschenanhänger verwendet werden | Zur Dekoration entwickelt

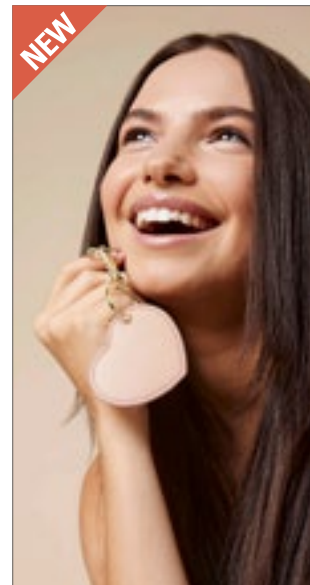

**BagBase**

**BG746** | BG746 **Boutique Heart Key Clip**

100% Polyurethan  
7 x 6 cm



BagBase

|           |            |           |
|-----------|------------|-----------|
| BLACK     | CORAL      | ROSE GOLD |
| SOFT PINK | SOFT WHITE |           |

100 % PU-Lederoptik | Feinkörniges Saffiano-Leder | Schlüssel-Clip aus hochglänzendem Metall | Kann als Schlüssel- oder Taschenanhänger verwendet werden | Zur Dekoration entwickelt



**BEST  
SELLER**

printwear®



**C4001** Christmas Hat / Nikolaus Mütze  
100% Polyester  
30 x 38 cm

-  BLACK/WHITE
-  GREEN/WHITE
-  RED/WHITE
-  ROYAL BLUE/WHITE
-  YELLOW/WHITE

Nikolausmütze aus Polyester | Weißer Saum ca. 5 cm



printwear®



**C4007** Christmas Hat / Nikolaus Mütze mit Pailletten  
100% Polyester  
One Size (29 x 37 cm)

-  RED/WHITE

Glitzernde Mütze mit umkehrbaren Pailletten



 kortex



**KX114** | SNAP Slap Wrap Porto  
100% Polyester  
3 x 34 cm

-  GREEN
-  ORANGE
-  RED

Buntes Schnappband mit Metallkern | Orange, Red, Green zertifiziert nach EN 71 | Das Band schnappt zu und wickelt sich um das Handgelenk, den Arm oder den Knöchel | Mit EAN Barcode ausgestattet



 kortex



**KX514** | TRIO Automobile Trio Combi Bag  
45 x 13,5 x 7 cm

-  BLACK
-  BLUE
-  RED

Set für's Auto | Verbandstoffe nach DIN 13164:2014 | Euro-Warndreieck | Warnweste nach EN ISO 20471:2013 + A1:2016 | Verpackt in Nylontasche | Rückseite mit Klettband versehen zur Anbringung im Kofferraum | Lieferung ohne Inhalt/Deko



printwear®

**NT9651** Inflatable Neck Cushion Trip

41 x 25 x 0,2 cm

-  BLUE
-  LIGHT GREY
-  ORANGE
-  PALE BLUE
-  RED

Aufblasbare Nackenstütze ‚Trip‘ | Inklusive Hülle aus PVC | Lieferung in gefaltetem Zustand





printwear®



**C1520 Schweißarmband**  
79% Baumwolle / 13% Elasthan / 8% Polyester  
One Size

|            |            |             |      |
|------------|------------|-------------|------|
| BLACK      | LIGHT BLUE | LIGHT GREEN | NAVY |
| ORANGE     | PURPLE     | RED         | ROSA |
| ROYAL BLUE | WHITE      | YELLOW      |      |

6 cm lang | Außenmaße Label: 5,3 x 3,4 cm



printwear®

**C1522 Kopfschweißband mit Label**  
79% Baumwolle / 13% Elasthan / 8% Polyester  
One Size

|            |       |        |     |
|------------|-------|--------|-----|
| BLACK      | NAVY  | ORANGE | RED |
| ROYAL BLUE | WHITE | YELLOW |     |

Labelgröße: ca. 9 x 3 cm

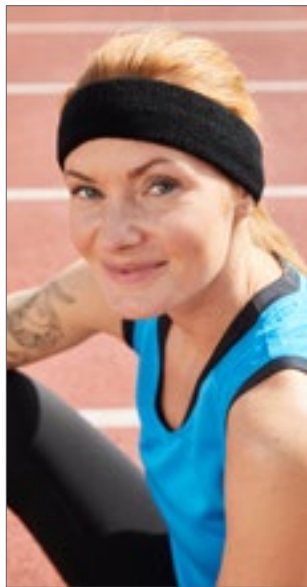

**MB042 | MB042 Terry Headband**  
80% Baumwolle / 20% Elasthan  
One Size

Myrtle beach

|            |              |            |
|------------|--------------|------------|
| AQUA       | BLACK        | GOLD       |
| GREEN      | LIGHT BLUE   | LIGHT GREY |
| LIGHT PINK | LIGHT YELLOW | LIME GREEN |
| NAVY       | ORANGE       | PINK       |
| RED        | ROYAL        | TURQUOISE  |
| WHITE      |              |            |

Frottier-Stirnband für Sport und Freizeit | Maße: 5,5 cm Breite | Kopfumfang max. 57 cm

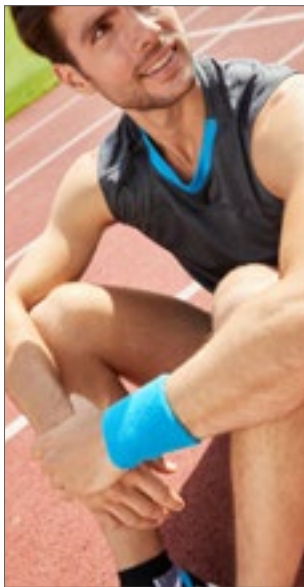

**MB043 | MB043 Terry Wristband**  
80% Baumwolle / 20% Elasthan  
One Size

Myrtle beach

|            |              |            |
|------------|--------------|------------|
| AQUA       | BLACK        | GOLD       |
| GREEN      | LIGHT BLUE   | LIGHT GREY |
| LIGHT PINK | LIGHT YELLOW | LIME GREEN |
| NAVY       | ORANGE       | PINK       |
| RED        | ROYAL        | TURQUOISE  |
| WHITE      |              |            |

Armschweißband aus weichem Frottier | Maße: 8 cm Breite

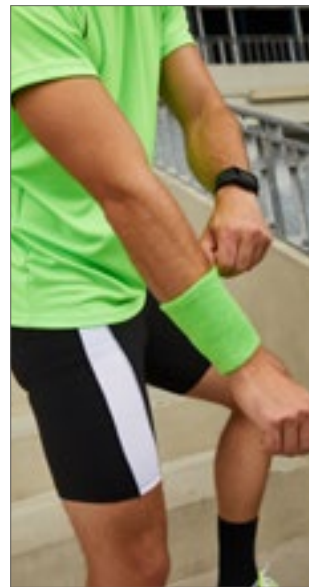

**MB044 | MB044 Sporty Wristband**  
80% Baumwolle / 20% Elasthan  
One Size

Myrtle beach

|            |              |            |
|------------|--------------|------------|
| AQUA       | BLACK        | GOLD       |
| GREEN      | LIGHT BLUE   | LIGHT GREY |
| LIGHT PINK | LIGHT YELLOW | LIME GREEN |
| NAVY       | ORANGE       | PINK       |
| RED        | ROYAL        | TURQUOISE  |
| WHITE      |              |            |

Extrabreites Armschweißband aus Frottee | Maße: 12cm



 Mumbles®

**MM23F** | MM23 **Binx Fridge Magnet**

100% Polyester  
XS (13 cm)

Mumbles

**LIGHT BROWN**

Hellbrauner, kleiner Bär mit Magneten an den 4 Pfoten | Entfernbare T-Shirt | Entspricht den europäischen Sicherheitsvorschriften nach EN71 für Spielzeuge | Trägt ein weißes T-Shirt | Polyester-Plüsch



 Mumbles®

**MM23K** | MM23 **Binx Key Ring Teddy**

100% Polyester  
XS (10 cm)

Mumbles

**LIGHT BROWN**

Schlüsselring-Bär | Entspricht den europäischen Sicherheitsvorschriften nach EN71 für Spielzeuge | Entfernbare T-Shirt | Nicht geeignet für Kinder unter 36 Monaten



printwear®

**NT2758** **Schlüsseletui Zip**

100% Nylon  
11 x 7,8 x 1 cm



**BLACK** **BLUE**

Reißverschluss | 600D Nylon /PVC | Lieferung ohne Inhalt / Deko



printwear®

**NT9124** **Schlüsseletui Edition**

100% Nylon  
11 x 7 cm



**BLACK** **COBALT BLUE** **GREEN**  
**RED** **YELLOW**

70D Nylon | Mit schwarzem Streifen | Reißverschluss | Lieferung ohne Inhalt / Deko



BagBase

**BG944** | BG944 **Sublimation Pencil Case**

100% Polyester  
21 x 12 cm

BagBase

**BLACK** **FUCHSIA** **SAPPHIRE BLUE**

Microfibre/600D Polyester | Druckoptimiertes Deko-Segment | Oberfläche für Sublimationsdruck in HD-Qualität in White | Hauptfach mit Reißverschluss | Lieferung ohne Inhalt/Deko



QUADRA

**QD442** | QD442 **Pencil Case**

100% Polyester  
21 x 14 cm

Quadra

**BLACK** **BOTTLE GREEN** **BRIGHT ROYAL**  
**BURGUNDY** **CLASSIC PINK** **CLASSIC RED**  
**FRENCH NAVY** **PURPLE** **SKY BLUE**

Polyester (600D) | Hauptfach mit Reißverschluss | Internes Namensetikett | Lieferung ohne Inhalt/Deko



**NT5807 Eiskratzer mit XXL-Schutz-Handschuh**

100% Polyester  
36 x 15 cm

|       |             |             |
|-------|-------------|-------------|
| BLACK | COBALT BLUE | LIGHT GREEN |
| RED   |             |             |

37,5 x 18,0 cm | Eiskratzer aus Kunststoff (ABS und Fiberglas) mit gefüttertem XXL-Schutz-Handschuh aus Polyester

printwear®



**NT5817 Ice Scraper ‚Jersey‘**

Handschuh: 100% Polyester  
27,5 x 16 x 1,5 cm

|       |             |     |
|-------|-------------|-----|
| BLACK | COBALT BLUE | RED |
|-------|-------------|-----|

Eiskratzer aus Kunststoff (ABS) mit Schutz-Handschuh aus 210D Polyester

printwear®



**QD440 | QD440 Water Bottle And Holder**

100% Polyester  
7,5 x 7,5 x 20 cm

|             |               |              |
|-------------|---------------|--------------|
| BLACK       | BOTTLE GREEN  | BRIGHT ROYAL |
| BURGUNDY    | CLASSIC PINK  | CLASSIC RED  |
| FRENCH NAVY | GRAPHITE GREY | ORANGE       |
| SKY BLUE    | WHITE         |              |

Polyester (600D) | Inklusive 500 ml-Wasserflasche | Gürtelschleife und Karabinerhaken | Weithalsflasche zum einfachen Befüllen und Reinigen | Ergonomischer, leicht greifbarer Flaschenhals | Weiche, ausklappbare Trinktülle mit Schraubverschluss | BPA-freie Softflasche | Lieferung ohne Inhalt/Deko

QUADRA®



Quadra



**MBW24243 | M124243 SQUEEZIES® Feuer Bert®**

100% Polyurethan  
6 x 7,5 x 9,5 cm (Länge x Breite x Höhe)

Antistressball in Figurform mit Kugelbauch und Lächelgarantie | Zum Abbau von Stress einfach zusammenknautschen | Durch die Materialbeschaffenheit nimmt das Produkt die Ursprungsform wieder ein | Geschmacksmusterschutz EU-weit

mbw®



Mbw



**MBW24244 | M124244/24244 SQUEEZIES® Schrauber Bert®, Blau**

100% Polyurethan  
6 x 7,5 x 10 cm (Länge x Breite x Höhe)

Antistressball in Figurform mit Kugelbauch und Lächelgarantie | Zum Abbau von Stress einfach zusammenknautschen | Durch die Materialbeschaffenheit nimmt das Produkt die Ursprungsform wieder ein | Geschmacksmusterschutz EU-weit

mbw®

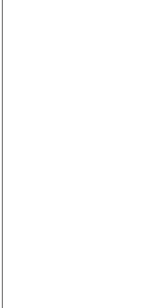

Mbw



**MBW24258 | M124258 SQUEEZIES® Schornsteinfeger Bert®**

100% Polyurethan  
6,5 x 7,5 x 10 cm (Länge x Breite x Höhe)

Antistressball in Figurform mit Kugelbauch und Lächelgarantie | Zum Abbau von Stress einfach zusammenknautschen | Durch die Materialbeschaffenheit nimmt das Produkt die Ursprungsform wieder ein | Geschmacksmusterschutz EU-weit

mbw®



Mbw





BEST SELLER



**MBW24262** | M124262 **SQUEEZIES® Gold Bert®**

100% Polyurethan  
6 x 7 x 9,5 cm (Länge x Breite x Höhe)

Mbw

Antistressball in Figurform mit Kugelbauch und Lächelgarantie | Zum Abbau von Stress einfach zusammenknautschen | Durch die Materialbeschaffenheit nimmt das Produkt die Ursprungsform wieder ein | Geschmacksmusterschutz EU-weit



BEST SELLER



**MBW24267** | M124267 **SQUEEZIES® Santa Bert®**

100% Polyurethan  
6,5 x 7 x 9,5 cm (Länge x Breite x Höhe)

Mbw

Antistressball in Figurform mit Kugelbauch und Lächelgarantie | Zum Abbau von Stress einfach zusammenknautschen | Durch die Materialbeschaffenheit nimmt das Produkt die Ursprungsform wieder ein | Geschmacksmusterschutz EU-weit



**MBW24271** | M124271 **SQUEEZIES® Soccer Bert®**

100% Polyurethan  
6 x 9 x 9,5 cm (Länge x Breite x Höhe)

Mbw

Antistressball in Figurform mit Kugelbauch und Lächelgarantie | Zum Abbau von Stress einfach zusammenknautschen | Durch die Materialbeschaffenheit nimmt das Produkt die Ursprungsform wieder ein | Geschmacksmusterschutz EU-weit



**MBW24283** | M124283 **SQUEEZIES® Wellness Bert®**

100% Polyurethan  
6 x 7,5 x 9,5 cm (Länge x Breite x Höhe)

Mbw

Antistressball in Figurform mit Kugelbauch und Lächelgarantie | Zum Abbau von Stress einfach zusammenknautschen | Durch die Materialbeschaffenheit nimmt das Produkt die Ursprungsform wieder ein | Geschmacksmusterschutz EU-weit

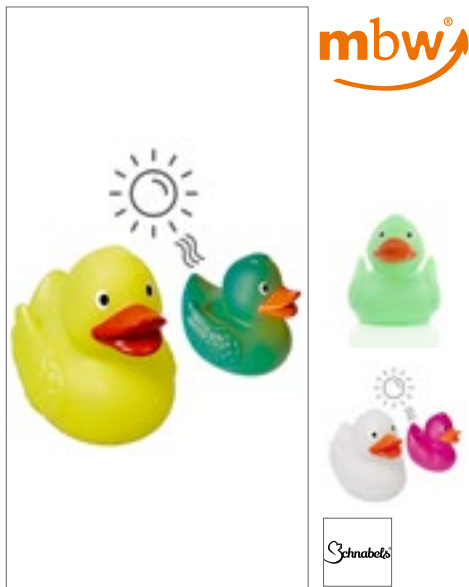

**mbw**

Schnabels

**MBW131280** | M131280 **Schnabels® Quietsche-Ente UV-Farbwechsel**

100% Polyvinylchlorid  
7,5 x 6,5 x 7 cm (Länge x Breite x Höhe)

Mbw



**mbw**

Schnabels

**MBW31000** | M131004 **Schnabels® Quietsche-Ente**

8 x 6,5 x 7 cm (Länge x Breite x Höhe)

Mbw



**mbw**

Schnabels

10+

**MBW31127** | M131127 **Schnabels® Quietsche-Ente Fußballfan**

8 x 8 x 7,5 cm (Länge x Breite x Höhe)

Mbw

|             |              |
|-------------|--------------|
| BLUE/PURPLE | GREEN/PURPLE |
| WHITE/PINK  | YELLOW/GREEN |

100% PVC | Quietschvergnügte Badeente ändert die Farbe unter UV-Strahlung | Zweite Farbe ist die Farbe nach Farbwechsel

|              |              |               |
|--------------|--------------|---------------|
| BLACK        | BLUE         | GOLD          |
| GREEN        | ORANGE       | PASTEL BLUE   |
| PASTEL GREEN | PASTEL LILAC | PASTEL ORANGE |
| PASTEL PINK  | PINK         | PURPLE        |
| RED          | SILVER       | TURQUOISE     |
| WHITE        | YELLOW       |               |

100% PVC | Quietschvergnügte Badeente im lustigen Outfit | Produktion gemäß EN71

-

100% PVC | Quietschvergnügte Badeente im lustigen Outfit | Produktion gemäß EN71 | Achtung: Altersempfehlung ab 10 Monate | Geschmacksmusterschutz EU-weit

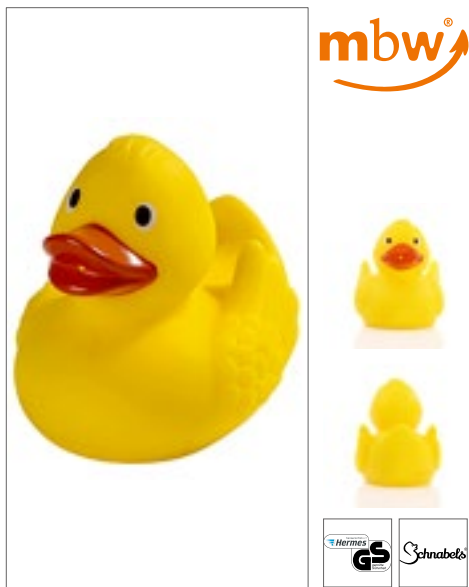

**mbw**

Schnabels

**MBW31176** | M131175 **Schnabels® Renn-Ente mit Metallplatte**

7,5 x 6 x 7 cm (Länge x Breite x Höhe)

Mbw

YELLOW

Besonders gute Schwimmigenschaften aufgrund des sehr flachen Bodens und kleinen Metallgewichtes | Kein Quietschventil | Produktion gemäß EN71



**mbw**

Schnabels

10+

**MBW31194** | M131194 **Schnabels® Quietsche-Ente Glücksbringer**

8 x 8 x 8 cm (Länge x Breite x Höhe)

Mbw

-

100% PVC | Quietschvergnügte Badeente im lustigen Outfit | Produktion gemäß EN71 | Geschmacksmusterschutz EU-weit



**mbw**

Schnabels

0-3

**MBW31208** | M131208 **Schnabels® Renggewicht für Quietsche-Enten**

Polyvinylchlorid/Metall  
3,5 x 3,5 x 2 cm (Länge x Breite x Höhe)

Mbw

YELLOW

Macht aus jeder Quietsche-Ente eine Renn-Ente | Renggewicht zum Stecken in die Quietscheöffnung an der Unterseite der Enten | Für eine stabile Schwimmlage | Geeignet für sämtliche Quietsche-Enten von MBW, mit Ausnahme von MBW31176



**MBW160763** | M160763 **Schmoozies® 2Face HappySad**

100% Polyester, Unterseite: Mikrofaser  
8 x 8 x 6,5 cm (Länge x Breite x Höhe)

Mbw

**YELLOW**

Mit ihren 7cm Durchmesser liegen die kleinen, weichen Schmoozies® perfekt in der Hand | Unterseite aus Mikrofaser zur Reinigung glatter Oberflächen, wie z.B. Handydisplays oder Bildschirme | Geschmacksmusterschutz EU-weit | Werbeanbringung erfolgt auf einem Fähnchen, das an der Produktunterseite befestigt ist



**MBW160939** | M160939 **MiniFeet® Teamgeist mit Anti-Stress Funktion**

100% Polyester, Unterseite: Mikrofaser  
4 x 7 x 8 cm (Länge x Breite x Höhe)

Mbw

|                    |               |                   |
|--------------------|---------------|-------------------|
| <b>BROWN</b>       | <b>GREEN</b>  | <b>LIGHT BLUE</b> |
| <b>OCHRE BROWN</b> | <b>PURPLE</b> | <b>RED</b>        |
| <b>WHITE</b>       |               |                   |

Anti-Stress Plüschtiere mit Unterseite aus Mikrofaser zum Reinigen glatter Oberflächen | Die Teamgeister-Serie, bestehend aus den typischen Bürocharakteren „Koffein-Junkie“, „Querdenker“, „Kreative“, „Witzbold“, „Organizer“, „Teufelskerl“ und „Teamgeist“ | Sie lassen sich im stressigen Alltag knautschen, drücken und quetschen, ohne dabei die gute Laune zu verlieren | Durch die Materialbeschaffenheit nehmen sie die Ursprungsform wieder ein | Hochwertige Mikrofaserunterseite | Material: Polyester, Unterseite: Mikrofaser, Füllung: Polyurethanschaum | Geschmacksmusterschutz | EN 71



**NEW**



**MBW161302** | M161302 **Schmoozies® Schneemann**

100% Polyester, Unterseite: Mikrofaser  
8,5 x 6 x 7,5 cm (Länge x Breite x Höhe)

Mbw

**WHITE**

Unterseite aus Mikrofaser zur Reinigung glatter Oberflächen, wie z.B. Handydisplays oder Bildschirme | Geschmacksmusterschutz EU-weit | Werbeanbringung erfolgt auf einem Fähnchen, das an der Produktunterseite befestigt ist



**BEST SELLER**



**MBW60443** | M160443 **Schmoozies® Weihnachtsmann**

100% Polyester, Unterseite: Mikrofaser  
9 x 8,5 x 6,5 cm (Länge x Breite x Höhe)

Mbw

**YELLOW**

Mit ihren 7cm Durchmesser liegen die kleinen, weichen Schmoozies® perfekt in der Hand | Unterseite aus Mikrofaser zur Reinigung glatter Oberflächen, wie z.B. Handydisplays oder Bildschirme | Geschmacksmusterschutz EU-weit | Werbeanbringung erfolgt auf einem Fähnchen, das an der Produktunterseite befestigt ist



**MBW60446** | M160446 **Schmoozies® Hase**

100% Polyester, Unterseite: Mikrofaser  
8,5 x 7 x 8 cm (Länge x Breite x Höhe)

Mbw

Mit ihren 7cm Durchmesser liegen die kleinen, weichen Schmoozies® perfekt in der Hand | Unterseite aus Mikrofaser zur Reinigung glatter Oberflächen, wie z.B. Handydisplays oder Bildschirme | Geschmacksmusterschutz EU-weit | Werbeanbringung erfolgt auf einem Fähnchen, das an der Produktunterseite befestigt ist



**MBW60755** | M160755 **Schmoozies® Fußball**

100% Polyester, Unterseite: Mikrofaser  
7 x 7 x 7 cm (Länge x Breite x Höhe)

Mbw

Mit ihren 7cm Durchmesser liegen die kleinen, weichen Schmoozies® perfekt in der Hand | Unterseite aus Mikrofaser zur Reinigung glatter Oberflächen, wie z.B. Handydisplays oder Bildschirme | Geschmacksmusterschutz EU-weit | Werbeanbringung erfolgt auf einem Fähnchen, das an der Produktunterseite befestigt ist





**MBW160950** | M160950 **MiniFeet® RecycleBär**

100% Polyester  
S: 16 x 24 x 20 cm, M: 21,5 x 29,5 x 25 cm (Länge x Breite x Höhe)

Mbw

**BROWN** **CREME**

RecycleBär aus 100% genutzten und recycelten PET-Flaschen | Augen und Nasen der Bären sind gestickt, es werden keine zusätzlichen Plastikteile verwendet. Dadurch sind sie auch selbst wieder recycelbar und schonen die Umwelt | Je nach Artikelgröße wird für die Herstellung das Material aus etwa 4-6 PET-Flaschen (500ml) verwendet | Hauptmaterial: 100% recyceltes Polyester, Füllmaterial: 100% recycelte Polyesterfasern | Geschmacksmusterschutz | Nachhaltigkeit | EN 71 | Bär Größe S trägt Shirt Größe M, Bär Größe M trägt Shirt Größe L | Sitzhöhe: S: 20 cm, M: 25 cm



**MBW160952** | M160952 **MiniFeet® RecycleBär® Nature**

100% Polyester  
M: 19,5 x 22 x 24 cm (Länge x Breite x Höhe)

Mbw

**BROWN**

RecycleBär aus 100% genutzten und recycelten PET-Flaschen | Augen und Nasen der Bären sind gestickt, es werden keine zusätzlichen Plastikteile verwendet. Dadurch sind sie auch selbst wieder recycelbar und schonen die Umwelt | Je nach Artikelgröße wird für die Herstellung das Material aus etwa 4-6 PET-Flaschen (500ml) verwendet | Hauptmaterial: 100% recyceltes Polyester, Füllmaterial: 100% recycelte Polyesterfasern | Geschmacksmusterschutz | Nachhaltigkeit | EN 71 | Bär trägt Shirt Größe L



**MBW160953** | M160953 **MiniFeet® RecycleHase®**

100% Polyester  
S (21 x 18,5 x 20 cm), M (26 x 21 x 25 cm)

Mbw

**CREME**

Aus 100% genutzten und recycelten PET-Flaschen | Augen und Nasen sind gestickt, es werden keine zusätzlichen Plastikteile verwendet. Dadurch sind sie auch selbst wieder recycelbar und schonen die Umwelt | Je nach Artikelgröße wird für die Herstellung das Material aus etwa 4-6 PET-Flaschen (500ml) verwendet | Hauptmaterial: 100% recyceltes Polyester, Füllmaterial: 100% recycelte Polyesterfasern | Geschmacksmusterschutz | Nachhaltigkeit | EN 71 | Hase Größe S trägt Shirt Größe M, Hase Größe M trägt Shirt Größe L | Sitzhöhe: S: 20 cm, M: 25 cm



**MBW40910** | M140900 **Mini-T-Shirt**

90% Polyester / 10% Baumwolle  
S (8 x 15 cm), M (10 x 19 cm), L (12x 22,5 cm)

Mbw

|           |             |           |
|-----------|-------------|-----------|
| BLACK     | BLUE        | DARK BLUE |
| GREEN     | LIGHT GREEN | ORANGE    |
| PINK      | PURPLE      | RED       |
| TURQUOISE | WHITE       | YELLOW    |

Mini-T-Shirts passend für Plüschtiere von MBW | Größe S passend für: MBW60264, MBW60263, MBW60391, MBW60390, MBW60389, MBW60381, MBW60348, MBW60347, MBW60346, MBW60345, MBW60344, MBW60343, MBW60342, MBW60656, MBW60228, MBW60064, MBW60627, MBW60288, MBW60600, MBW60321, MBW60626, MBW60625, MBW60082, MBW60037, MBW60035, MBW60034, MBW60033, MBW60032, MBW60031, MBW60030, MBW60012 | Größe M passend für: MBW160717, MBW160709, MBW160706, MBW160701, MBW160700, MBW160699, MBW160364, MBW160067, MBW160950 (S), MBW160953 (S) | Größe L passend für: MBW160950 (M), MBW160953 (M), MBW160951, MBW160952



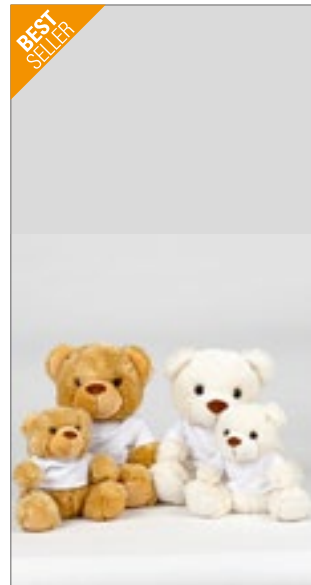

**BEST SELLER**

**MM01** | MM01 **Bracken Bear**

78% Polyacryl / 22% Polyester  
S (20,5 cm), M (30,5 cm), L (40,5 cm)

Mumbles

LIGHT BROWN

Hellbrauner, kerngefüllter Bär mit blauer Tartan-Schleife | Kontrast-Elemente an den Tatzen und an den Füßen | Entspricht den europäischen Sicherheitsvorschriften nach EN71 für Spielzeuge | Geeignet für Kinder aller Altersgruppen

**MM16** | MM16 **Classic Jointed Teddy Bear**

78% Polyacryl / 22% Polyester  
S (20,5 cm), M (30,5 cm)

Mumbles

BROWN

Hellbrauner Bär mit Gelenk-Armen und -Beinen, dunkelbraune gestickte Nase | Kontrast-Elemente an den Tatzen und an den Füßen | Entspricht den europäischen Sicherheitsvorschriften nach EN71 für Spielzeuge | Geeignet für Kinder aller Altersgruppen

**MM30** | MM030 **Bear In A T-Shirt**

100% Polyester, T-Shirt: 100% Baumwolle  
S (20 cm), M (30 cm)

Mumbles

BROWN

CREAM

Bär: 100% Polyester / T-Shirt: 100% Baumwolle | Cremefarbene und mittelbraune Plüsch-Bären | Weißes, entfernbares Kurzarm-Baumwoll-T-Shirt | Entspricht den europäischen Sicherheitsvorschriften nach EN71 für Spielzeuge | Geeignet für Kinder aller Altersgruppen | Kerngefüllt an Unterseite und Füßen



**MM71** | MM71 **Teddy T-Shirt**

100% Baumwolle (Sublimations White: 100% Polyester)

S, M, L  
160 g/m<sup>2</sup>

Mumbles

S, M, L

|                    |       |     |
|--------------------|-------|-----|
| FUCHSIA            | NAVY  | RED |
| SUBLIMATIONS WHITE | WHITE |     |

S, M

|       |       |
|-------|-------|
| BLACK | ROYAL |
|-------|-------|

M

|           |           |              |
|-----------|-----------|--------------|
| BABY BLUE | BABY PINK | BOTTLE GREEN |
| BURGUNDY  |           |              |

Größe S passend für kleine Bären mit den folgenden Stilnummern: MM01, MM02, MM03, MM04, MM05, MM14, MM16 | Größe M passend für mittelgroße Bären mit den folgenden Stilnummern: MM01, MM02, MM03, MM05, MM07, MM11, MM13, MM14, MM16 | Baby Pink, Baby Blue, Bottle Green und Burgundy nur in Größe M erhältlich | Einfaches Baumwoll-Jersey-T-Shirt | Größe L passend für große Bären: MM01 | Nicht geeignet für Kinder unter 36 Monaten



**MM572** | MM572 **Zippie Sloth**

100% Polyester  
L

Mumbles

BROWN

Plüsch | Zippie-Plüschtiere haben ein herausnehmbares Innenpolster und einen Reißverschluss | Zippie-Plüschtiere eignen sich für Stickerei, Sublimationsdruck und Vinyldruck | Klettverschluss an den Pfoten nur bei Zippie | Flache Oberfläche am Bauch zur Veredelung | Entspricht Spielzeugverordnung EN71 | Geeignet für alle Altersgruppen



**MM574** | MM574 **Zippie Koala Bear**

100% Polyester  
L (43 cm)

Mumbles

GREY

Plüsch | Genähte Augen | Zippie-Plüschtiere haben ein herausnehmbares Innenpolster und einen Reißverschluss | Zippie-Plüschtiere eignen sich für Stickerei, Sublimationsdruck und Vinyldruck | Flache Oberfläche am Bauch zur Veredelung | Entspricht Spielzeugverordnung EN71 | Geeignet für alle Altersgruppen



**MM060** | MM060 **Print Me**

100% Polyester  
Highland Cow, Kangaroo, Lamb, Sloth, Teddy Blue, Teddy Pink: 23 cm / Penguin: 24 cm / Koala, Lion: 26 cm / Bear Rainbow, Elephant, Unicorn: 28 cm / Giraffe: 29 cm / Cat, Owl, Teddy Light Brown, Teddy White: 30 cm / Reindeer: 32 cm / Bunny: 34 cm

Mumbles

|                    |                      |                 |
|--------------------|----------------------|-----------------|
| BEAR RAINBOW       | BUNNY GREY           | BUNNY WHITE     |
| CAT BLACK-WHITE    | ELEPHANT GREY        | GIRAFFE BROWN   |
| HIGHLAND COW BROWN | KANGAROO LIGHT BROWN | KOALA BEAR GREY |
| LAMB CREAM         | LION BROWN           | OWL LIGHT BROWN |
| PENGUIN GREY-WHITE | REINDEER LIGHT BROWN | SLOTH BROWN     |
| TEDDY BLUE         | TEDDY LIGHT BROWN    | TEDDY PINK      |
| TEDDY WHITE        | UNICORN PINK         |                 |

100% Polyester-Plüsch | Alle mit weichen, weißen Bäuchen für Vinyl- und Sublimationsdruck | Kann auch mit den mittelgroßen T-Shirts und Pullovern aus der „Mumbles“-Kleidungskollektion getragen werden | Entspricht den europäischen Sicherheitsvorschriften nach EN71 für Spielzeuge | Entfernen Sie alle Aufhänger und deren Befestigungen, bevor Sie diese Artikel einem Kind geben | Geeignet für alle Altersgruppen







**MM061** | MM061 **Print Me Eco Polar Bear**

100% Polyester

M

Mumbles

WHITE

100% recyceltes Polyester, Füllung: 100% recyceltes Polyester, Plüsch | Gestickte Augen und Nase | Weicher, weißer Bauch aus Plüsch für Vinyl- und Sublimationsdruck | Kann auch mit den mittelgroßen T-Shirts und Pullovern aus der „Mumbles“-Kleidungskollektion getragen werden | Entspricht Spielzeugverordnung EN71 | Entfernen Sie alle Aufhänger und deren Befestigungen, bevor Sie diese Artikel einem Kind geben | Geeignet für alle Altersgruppen



**MM052** | MM052 **Zippie Dog**

100% Polyester

One Size (45 cm)

Mumbles

MID BROWN

Zippie-Hund | Entspricht Spielzeugverordnung EN71 | Reißverschluss an der Unterseite für Veredelungszugang zum Bauch | Kann bestickt, sublimiert oder mit Flock- oder Glitterfolie veredelt werden | Herausnehmbare Innenfüllung | Nur Handwäsche | Plüschfell | Geeignet für Kinder aller Altersgruppen



**MM555** | MM555 **Zippie Rainbow Bear**

100% Polyester

One Size (42 cm)

Mumbles

MULTI

Reißverschluss an der Unterseite für Veredelungszugang zum Bauch | Kann bestickt, sublimiert oder mit Flock- oder Glitterfolie veredelt werden | Gemäß Spielzeugverordnung EN71 | Geeignet für Kinder aller Altersgruppen | Herausnehmbares Innenpolster



**MM556** | MM556 **Zippie New Baby Bear**

100% Polyester

One Size (40 cm)

Mumbles

BLUE PINK WHITE

Farbiger Bär mit Segment, Nase und Pfoten in weiß | Herausnehmbares Innenpolster | Reißverschluss an der Unterseite für Veredelungszugang zum Bauch | Kann bestickt, sublimiert oder mit Flock- oder Glitterfolie veredelt werden | Gemäß Spielzeugverordnung EN71 | Geeignet für Kinder aller Altersgruppen

# HINWEISE

## Ein Wort zur Bedruckung

Wir weisen darauf hin, dass ggf. eine in den Wasch- und Pflegeanleitungen der Artikel angegebene höhere Waschttemperatur als 40° C durch eine Bedruckung außer Kraft gesetzt wird. Wir empfehlen grundsätzlich bedruckte Textilien bei maximal 40° C zu waschen, um die Druckqualität nicht zu beeinträchtigen.

## Farbbezeichnungen, Größenangaben und Waschverhalten

Farbbezeichnungen und Größenangaben wie sie in diesem Katalog erscheinen, unterliegen keinerlei Normen. Dies bedeutet konkret zum Beispiel, dass ein T-Shirt in Größe XL von Hersteller A völlig andere Abmessungen haben kann als ein T-Shirt in Größe XL von Hersteller B. Selbst innerhalb einer Marke können unterschiedliche Artikel (z. B. Poloshirt und T-Shirt) bei gleicher Größenangabe völlig unterschiedliche Abmessungen haben. Insbesondere bei sog. Slim-Fit/Body-Fit-Shirts müssen die Größenläufe nicht mit den Unisex-Artikeln der gleichen Marke übereinstimmen. Ähnliches gilt für Damen- und Herrenshirts des gleichen Herstellers. Es ist selbstverständlich, dass Damenshirts anders geschnitten sind als die entsprechenden Herrenshirts, obwohl die Größenangabe völlig identisch ist. Die Farbbezeichnungen sind häufig schon vom Namen her nicht wirklich aussagekräftig. Aber selbst bei Farbbezeichnungen von denen die meisten Verbraucher eine Vorstellung haben kommt es oft zu Abweichungen. Royalblau oder Apfelgrün stellen sich verschiedene Menschen unterschiedlich vor. Es gibt keine verbindliche Farbnorm. So kommt es vor, dass dieselbe Farbbezeichnung bei unterschiedlichen Marken oder auch unterschiedlichen Artikeln einer Marke völlig anders aussehen können. Leider lässt sich dieses Problem auch nicht durch die im Katalog abgedruckten Farbbalken lösen. Jeder abgedruckte Farbbalken im Katalog erscheint unter verschiedenen Lichtquellen anders und eine Textilfarbgebung zu 100 % im Papierdruck darzustellen ist nahezu unmöglich. Bevor Sie eine größere Menge Textilien bestellen oder gar bedrucken / besticken, sollten Sie sich gegebenenfalls ein Muster zur Ansicht bestellen. Reklamationen aufgrund von subjektiven Größen- oder Farbvorstellungen können nicht anerkannt werden. Eindringlich weisen wir darauf hin, dass jeder Textilartikel aus Baumwolle bzw. Baumwoll-Mischgewebe vor dem ersten Tragen gewaschen werden muss. Aufgrund der (zwar völlig unbedenklichen und ungefährlichen) chemischen Rückstände bei Textilien kann es bei sofortigem ungewaschenen Tragen insbesondere unter UV-Einwirkung zu chemischen Reaktionen zwischen Körperschweiß und den Rückständen kommen. Diese dadurch entstehenden Farbbeeinträchtigungen bleiben auch nach späteren Wäschen bestehen. Daraus resultierende Beanstandungen bzw. Reklamationen sind daher ausgeschlossen.

## Hinweise zur Batterieentsorgung

Im Zusammenhang mit dem Vertrieb von Batterien oder mit der Lieferung von Geräten, die Batterien enthalten, sind wir verpflichtet, Sie auf folgendes hinzuweisen: Sie sind zur Rückgabe gebrauchter Batterien als Endnutzer gesetzlich verpflichtet. Sie können Altbatterien, die wir als Neubatterien im Sortiment führen oder geführt haben, unentgeltlich an unserem Versandlager (Versandadresse) zurückgeben oder frei Haus an uns zurücksenden. Alternativ weisen wir darauf hin, dass Sie die eingerichteten öffentlichen Sammelstellen in Ihrer Wohngegend nutzen können. Die auf den Batterien abgebildeten Symbole haben folgende Bedeutung: Das Symbol der durchgekrenzten Mülltonne bedeutet, dass die Batterie nicht in den Hausmüll gegeben werden darf.

Pb = Batterie enthält mehr als 0,004 Masseprozent Blei

Cd = Batterie enthält mehr als 0,002 Masseprozent Cadmium

Hg = Batterie enthält mehr als 0,0005 Masseprozent Quecksilber.

## Bitte beachten Sie die folgenden Hinweise

Unterwäsche und Socken sind vom Umtausch ausgeschlossen.

Kein Umtausch-/Rückgaberecht ausgepackter Hemden/Blusen.

Schirmversand ab Länge 60 cm in separaten Kartons.

Alle Lieferungen ohne Inhalte und Deko.

Masken und Hygieneartikel sind vom Umtausch ausgeschlossen.





